

広報かめだ

6/1

No. 404

毎月1日・15日発行

発行 新潟県亀田町役場 電話(381)-2111(代) 編集 企画課

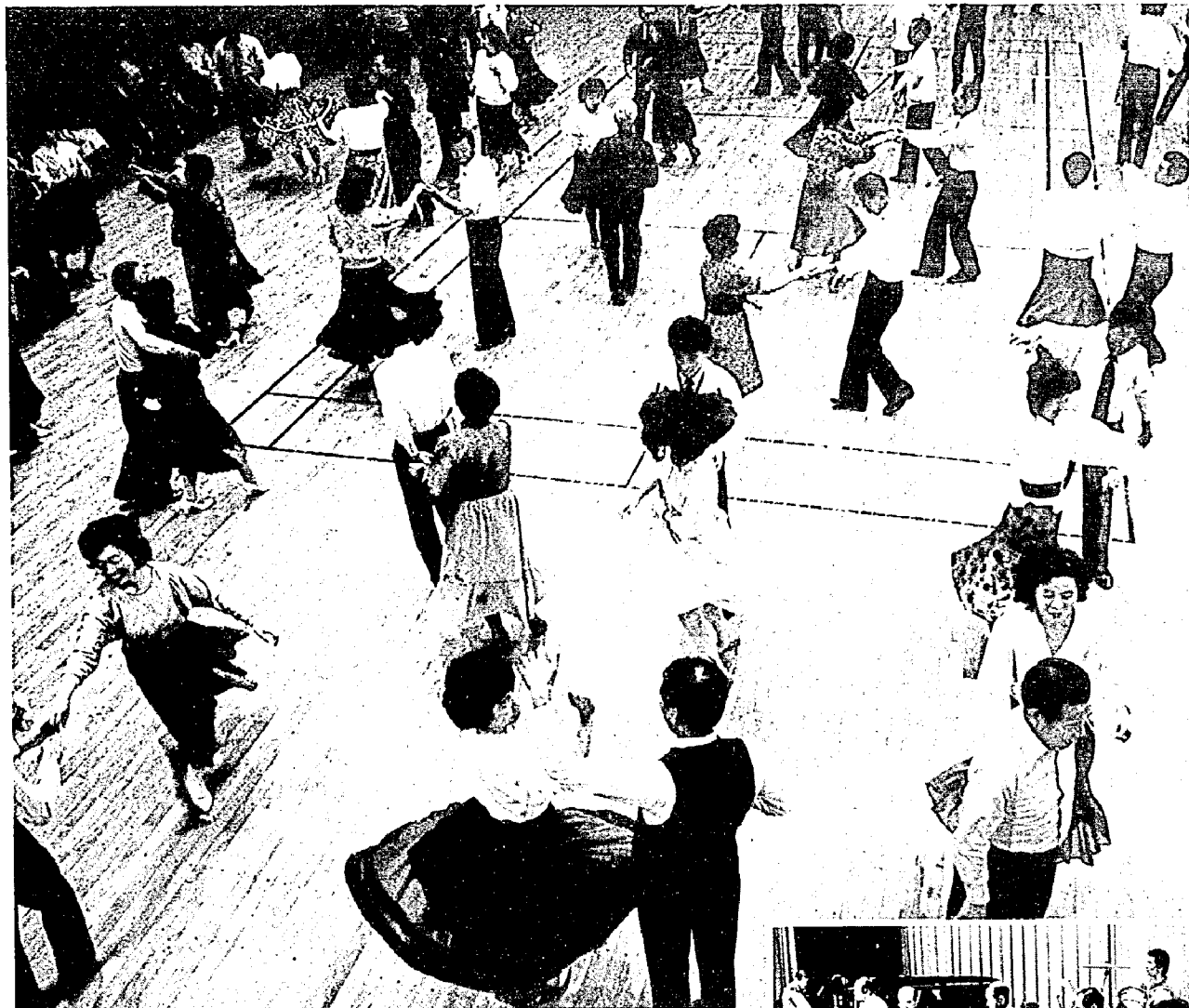

町民会館がダンスホールに

——とじて保存しましょう——

ダンスクラブ合同舞踏会

5月15日、町民会館大ホールは、生バンドの演奏が流れるダンスホールと化しました。

ふだんは公民館などで練習している亀田・石山・山二ツのダンスクラブ。「もっと広いホールで踊りたい」という声が広がり、昨年からはじめたこの舞踏会も3回目。約250人が参加して、ワルツ・タンゴなどの摩登ダンスからラテンと3時間、約40曲を踊りました。

演奏するバンドは3月に結成したばかり。むかし楽器を経験した人たちが集まり、「敬老会などで発表できたら」と練習を積んできました。



- 二頁・町議会臨時会 助役に立川昭二氏、収入役に三浦勇二氏を選任
- 春の空き缶ゼロ作戦 三、〇〇〇人が清掃奉仕
- 三頁・昭和六十三年度第一回区長会議 町の議事などを報告
- 四頁・大事に使いたい、大切な水 六月一日、七日は水道週間
- 五頁・児童手当 受給資格が変わりました
- 国民年金受給者が亡くなったときはすみやかに届出を
- 六頁・公民館からのお知らせ
- 七頁・随想、俳句、短歌
- 八頁・保健課六月の予定

おもな内容

人口のうごき

世帯数 8,081(+21) 63.5.1現在

区分	人口	出生	死亡	転入	転出
総数	29,872(+27)	31	20	156	140
男	14,543(-7)	12	12	75	82
女	15,329(+34)	19	8	81	58

住民登録人口 ()は前月比

町議会臨時会

助役に立川昭二氏を選任 収入役に三浦勇次氏

さる5月11日に町議会臨時会が開催されました。臨時会では、任期満了に伴う助役・収入役の選任をはじめ6議案を提案、それぞれ可決されました。新しく助役には立川昭二氏、収入役には三浦勇次氏がそれぞれ選任、監査委員には松本松雄氏が再任されました。



〔立川昭二氏の略歴〕



〔三浦勇次氏の略歴〕

昭和二十三年に役場に入り、保健、民生、企画、総務の各課長を歴任。今年の三月に定年で退職。袋津五丁目 六十歳

〔可決された議案〕

● 町田町税条例の一部を改正する条例
● 町田町都市計画税条例の一部を改正する条例
● 町田町国民健康保険税条例の一部を改正する条例

白色申告者の 記帳説明会

● とき：六月十四日(火) 十五日(水)の二日間
● 午前九時三十分から十一時三十分、午後一時三十分から三時三十分
● (ただし、十五日の午後は農業所得者のみが対象)
● ところ：新潟税務署 ※詳しくは、新潟税務署へ ☎三二九二二五二

武田助役 滝沢収入役 が退任



五月二十八日、町田町の武田助役と滝沢収入役が、任期満了により退任されました。武田太郎氏は役場税務課長を経て、昭和三十九年より二十年間町収入役を務め、昭和五十九年五月、助役に就任しました。滝沢庚栄氏は公立の小・中学校校長を歴任し、昭和五十四年より四年間町監査委員を務め、昭和五十九年五月、収入役に就任しました。政の円滑な推進に努力を傾け、大きく貢献されました。ご苦労さまでした。



毎年春・秋に、道路脇に投げられた空き缶を回収する。空き缶ゼロ作戦。回収を追究し、集められ

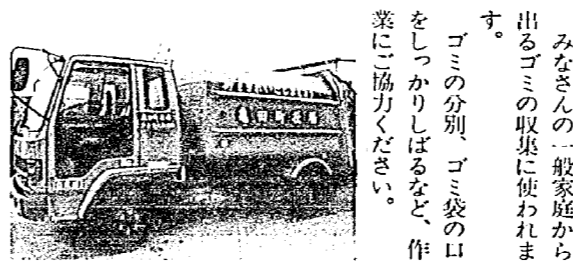

新しい
ゴミ収集車を購入
町では年金積立還元融資資金を活用して、新しいゴミ収集車(四ノ車)一台を購入しました。みなさんの一般家庭から出るゴミの収集に使われます。ゴミの分別、ゴミ袋の口をしっかりしばるなど、作業にご協力ください。

春の空き缶ゼロ作戦

三、〇〇〇人が清掃奉仕

〜街かどウォッチング〜 環境美化を呼びかける花壇

とかく乱雑になりがちなゴミステーション。ところが周囲を花で飾ると……こんなに見違えるようになりました。54区では、スーパーウォエイ前のゴミステーション改修の際に、手作りの花壇を設置。きれいな花で囲まれたゴミステーションは、利用する人の心に環境美化を呼びかけています。

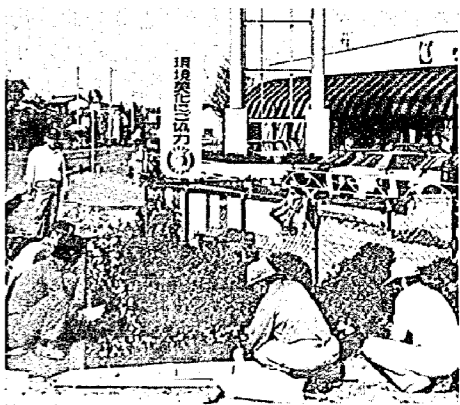

再利用されます。みなさん、ご苦労さまでした。

昭和六十三年 度

第一回区長会議

町の議事などを報告

五月十六日、町民会館で昭和六十三年度の第一回区長会議が開催されました。当日は、一区から五十九区の区長さんが出席。坂井町長が「地域の取りまとめ役、住民と役場とのパイプ役として、みなさんのご協力をお願いします」とあいさつした後、町の議事などを報告しました。また、区長さんの方からも質問や要望など、活発な意見が出されました。

交通災害共済 組合加入状況

二月に各区ごとで取りまとめいただいた交通災害共済は、四月一日現在で加入者数二〇、三二九人、加入率六八・〇八割になりました。

住民登録 定期調査

今年には住民登録定期調査が行われます。これは、役場が管理している住民基本



区長会議

アメリカシロ ヒトリの駆除

健康会場か、役場保健課に直接お申し込みください。樹木の緑をまたたく間に食いつくすアメリカシロヒトリの発生時期は、六月上旬から七月上旬、八月上旬から九月上旬の年二回です。その第一回目の発生時期が近づいてきました。

町では、今年も町内各区の単位で防除機を貸し出します。幼虫の場合は、果取りをして焼き捨ててください。果から出た場合は、テープレックスを散布してください。産業課で用意してあるものは、次のとおりです。



アメリカシロヒトリ

水道工事

水道局では今年度、石綿管布設管工事と配水管更生工事を行います。石綿管布設管は、泥濁り・早通西光寺前の一、三五九号を九月・十月ころ行います。また古くなった配水管の更生工事は、東本町三丁目・四丁目を七月ころに行います。

「亀田の歴史」 予約募集

郷土亀田の歴史を正しく後世に伝えるために企画した新町史「亀田の歴史」が、五年の歳月をかけて完成しました。

すでに予約募集の申し込み書は、区長さんを通じて配布してありますが、一人でも多くの方が購読されるよう願っています。『亀田の歴史』は上・下二巻セットで四、五〇〇円。町民の方が予約で購入する

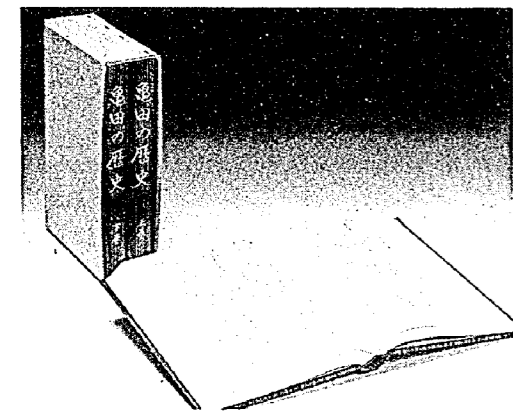

交通安全は家庭から

交通安全母の会にご加入を

一瞬のうちに尊い人命を奪い、家庭を不幸のどん底におとし入れる交通事故は毎日車社会の中で生活している私たちにとって、決して他人事ではありません。母の会では、一人一人が交通安全について正しい認識をもち、「交通安全は家庭から」を合言葉に、自分の家庭から痛ましい被害者・加害者を出さない運動を



みんなの阿賀野川を
考える講演会

今年には阿賀野川改修通算六十周年にあたります。建設省阿賀野川工事事務所では、これからの阿賀野川と地域のあり方を考える契機として、講演会を開催します。

● とき：六月十四日(火) 午後二時から五時まで
● ところ：安田町民体育館
● 講演 阿賀野川と地域のかかわりについて
● 河川をとりまく地域の地域おこしについて

大事に使いたい、大切な水

6月1日~7日は水道週間



水道局を見学する亀小の児童

明治23年に、わが国最初の近代的な水道が給水を始めて以来、一世紀の歳月が流れました。この間に水道は急速に普及し、昭和34年に全国でわずかに48.7%であった普及率が、今日では93.6%と、めざましい発展をとげました。6月1日から「水道週間」が始まります。いまや、わたしたちの健康で文化的な日常生活を支えるかけがえのない水道を見直してみましよう。

亀田町の水道は昭和八年に開設

亀田町に水道ができたのは昭和八年。当時は向山現在の(水道局)の地下水を源水として始まり、計画給水人口は約一万人でした。しだいに地下水の変化と人口増加による源水不足が生じ、第二次拡張事業(昭和三十五年完了)では小阿賀野川の水を源水に切り替えました。現在では、横越村沢海の阿賀野川より取水しています。

水不足は関東だけの話?

昨年、一昨年と関東地方では深刻な水不足に見舞われました。原因は限りある水の需要が増加したこと、何日も続いた日照り。幸い新潟県は、信濃川と阿賀野川の二大水系が流れ、冬の間は山間部に積もった雪が自然の貯水池となっているため、よほどの日照りが続かない限り、水不足は生じません。ふだん、わたしたち

が感じている「イヤな雪」も、こうして役に立っているわけですね。ところが、関東地方の水不足はよその問題と思っていれば、こんどは新潟県の水を関東に送る意見が浮かび上がってきました。もしこれが実現すると、関東地方の水不足は新潟県にも影響してきます。

蛇口をひねれば、水は無尽蔵にあふれ出るものと思いがちではありませんか? 水はいまや限りある貴重な資源です。わたしたちの生活にとって欠くことのできない大事な水、大切にしたいですね。

水道工事の申し込みは 工事の承認後に

町では、「清浄・豊富」な水をみなさんに供給するため、水道事業を営んでいます。水道工事による断水、赤水の発生など、いろいろと迷惑をかけていますが、その解消にできるだけ努力していますので、今後ともご協力をお願いします。

六月の水道 休日当番業者

休日の水道管の破裂・漏水には次の公認工事店へ連絡してください。
六月五日：新和設備工業 三八一五〇一六
六月十二日：風間建設工業 三八一四九六二
六月十九日：(株)佐藤工業 三八一三三〇七
六月二十六日：植根工事 三八二一六三五五
七月三日：新設工業所 三八一四六三三

児童手当

支給は小学校入学前まで

児童手当の制度が改正になり、昭和六十三年四月一日より受給者は次のとおりとなります。

十八歳未満の児童を二人以上養育している人で、小学校入学前の児童が支給の対象となります。

また、自分の子供でなくても同じ生計で養育している児童、あるいは病弱、発達不全その他やむを得ず就学困難と認められ、就学していない児童も、支給の対象となる場合があります。なお、児童手当の支給に

受給者の所得・児童の養育状況を確認し、引き続き児童手当を受給するための届です。現況届を提出し、六月分以降の支払いを受けられませんでした。悪徳商法にはご用心!

こちら110番

悪徳商法にご用心!

現物まがい取引などの悪徳商法が大きな社会問題となっている今、消費者である私たちはしっかりとした「選択の目」を持つ必要が出てきました。悪徳商法にはご用心!

新潟県保母試験のお知らせ

県では、昭和六十三年度の保母試験を実施します。受付期間：六月二十日(月)から六月二十七日(月)まで。試験日：七月二十八日(木)二十九日(金)、八月三十日(日)までお問い合わせ下さい。

昭和63年度所得制限限度額表

児童手当 (厚生年金・国民年金加入者)			特例給付 (所得制限により児童手当が支給されない厚生年金加入者)		
扶養親族数	所得額	収入額	扶養親族数	所得額	収入額
0	134.4	215.6	0	334.5	480.0
1	164.4	258.4	1	364.5	517.5
2	194.4	301.3	2	394.5	555.0
3	224.4	342.4	3	424.5	592.5
4	254.4	379.9	4	454.5	626.7
5	284.4	417.4	5	484.5	660.0

児童手当の給付例

児童が二人の場合	児童が三人の場合	児童が四人の場合
小学校入学前の児童	小学校以上18才未満の児童	給付される額
2,500円	2,500円	給付なし
7,500円	7,500円	5,000円
12,500円	12,500円	10,000円
12,500円	5,000円	給付なし

6月のレインボープラン日程

クラブ名	日	時間
ゲートボールクラブ	6日・20日	午前9時~正午
活花クラブ	7日・21日	午前9時~午後12時30分
囲碁クラブ	7日・21日	午前9時30分~午後4時
水墨画クラブ	14日・28日	午前9時30分~正午
手芸クラブ	1日・15日	午前9時30分~正午
将棋クラブ	1日・15日	午前9時30分~午後4時
軽スポーツクラブ	2日・16日	午後1時30分~4時
書道クラブ	8日・22日	午前9時30分~正午
俳句クラブ	3日・16日	午前9時30分~正午
表具クラブ	9日・23日	午後1時~4時30分
民謡クラブ	3日・17日	午前10時~正午
盆裁クラブ	11日・25日	午後1時30分~4時
園芸詩	10日・24日	午後1時30分~4時
吟	4日・18日	午前9時30分~正午

国民年金 受給者が亡くなったときはすみやかに届出を

国民年金を受給している人が死亡したときは、戸籍係への死亡届と同時に国民年金係へも必ず「国民年金受給者死亡届」を提出してください。

①年金の支払いは死亡した月分までです。年金を受けている人が死亡し、未払いの年金(未支給年金)があるときは、年金を受けていた人と生計を同じくしていた人に、その未支給年金が支給されますので早目に請求してください。

②死亡後の年金支払いは返納。死亡した月の翌月以降分の年金を受領されたときは、過払分として返納していただくこととなります。このようなことのないように、死亡届をすみやかに提出してください。



町の公認水道工事業者には、「水道局の工事承認後でなければ、絶対に工事をしないように」と厳重に指示しています。新規需要者の方はもちろん、住宅の新築・改築を請け負われる建築業者の方もご協力をお願いします。お問い合わせは水道局へ 三八一三三〇一

歩け歩け運動



朝のさわやかな空気を吸い、知らなかった町の姿を再発見。軽く汗ばむほどの徒歩で...

熱戦展開中「早起き野球情報」

Table with baseball game results and schedules for various teams like 北誠運機機7-0, 亀田西中野球部4-0, etc.

第五回「ザ・綱引き」大会のご案内

力と技の勝負が、綱引きどなたでもできる競技です。...

来春新規学校卒業生 求人受理説明会

新潟公共職業安定所では、昭和六十四年三月の新規学校卒業生を...

亀田親子劇場鑑賞会のお知らせ

第四回低学年例会「十一ぴきのねこ」人形劇団アーク公演...

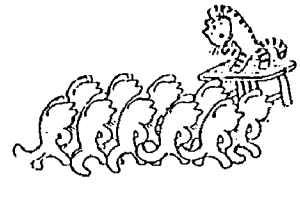

来春新規学校卒業生 求人受理説明会

新新潟公共職業安定所では、昭和六十四年三月の新規学校卒業生を...

Table of activities for the Citizen Club in June, listing various clubs and their schedules.

チャンス！ チャレンジ！ 夢が実現するチャンス！

6月は男女雇用機会均等月間です。



土佐の女の話

鶴ノ子二山田利吉

「井戸の中の蛙、大海を知らず」という諺がある。「自分の家の屋根は家の中には見えない」という言葉もある。...

話は本線へと戻る。土産店主婦と家内の争論です。私にエスケートするので、私も家内の応援すべく口を開いた。...

俳句 長谷川耕 苗ものも並べ亀田の八百屋かな 夏映山より低き雲流れ 奥久慈の夏蕨とや太かりし...

短歌 水芭蕉の池面にうつる白き花影揺らしつつ鯉らは泳ぐ...

保健課 6月の予定

日	曜	時 間	実施内容	該 当	会 場
10	金	午前9:30~正午	健康相談	40歳以上の希望者 (健康手帳のある方) (はお持ち下さい)	老人福祉センター
15	水	午後1:20開始	母親学級 (1回目)	5月中に届出した 妊婦及び希望者	町民会館
21	火	午前9:30~11:00	育児相談	乳 幼 児	"
21	火	午後1:30開始	離乳食講習会	63年1月生まれ	"
22	水	午前9:30~正午	健康相談	40歳以上の希望者 (健康手帳のある方) (はお持ち下さい)	老人福祉センター
22	水	午後1:20開始	母親学級 (2回目)	1回目終了者及び 希望者	町民会館
23	木	午後1:30~2:30	1歳半児健診	61年12月生まれ (アンケートをお持ち) (お下下さい)	"
24	金	午後1:30~2:30	4か月児健診	63年2月生まれ (アンケートをお持ち) (お下下さい)	"
28	火	午後1:00~1:30受付	1歳半児 歯科健診	61年10月}生まれ 11月 }	"

6月の 予防接種日程表

日	曜	受付時間	実施内容	該当区(者)	会場	備 考
24	金	午後1:30~ 午後2:20	三種混合	洩れ者	町民会館	1回目の方はご遠慮 ください。

※母子手帳・問診票(記入・捺印)を忘れずに!
※転入された方・母子手帳を持って保健課窓口までおいでください。

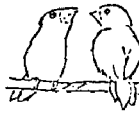
(小) 小原 生	(吉) 水戸 満	(金) 佐藤 佳	(梅) 杉本 喜	渡辺 隆	渡辺 君	(小) 根岸 正	婚姻した人	世帯主	町名	区
卓	富雄	雅彦	美枝子	良二	マサエ	明美	すえ	一男	東本町三	13
泉町一	所島二	東町三	萩曾根二	船戸山二			ながく			
39区	37区	29区	25区	21区						(4月届出)

(遠) 乙川 明	(松) 関川 文	(水) 丸山 俊	(片) 佐藤 新	(遠) 乙川 明	(松) 関川 文	(水) 丸山 俊	(片) 佐藤 新	(遠) 乙川 明	(松) 関川 文	(水) 丸山 俊	(片) 佐藤 新
美利	隆枝	文二	俊男	美利	隆枝	文二	俊男	美利	隆枝	文二	俊男
隆利	文二	俊男	新市	隆利	文二	俊男	新市	隆利	文二	俊男	新市
56区	55区	44区	39区	56区	55区	44区	39区	56区	55区	44区	39区

(5月前半届出)

犬・猫の引取り日

町では、事情により飼えなくなった犬または猫を引取ります。(大型犬は引取りません)

▽と き…六月九日(休)

午前八時三十分から
午前九時まで

▽と ころ…役場保健課
(印章が必要です)

▽手数料…一頭二〇〇円
(仔犬・仔猫は十頭)

今年度の登録を受けていない犬は、その他に登録料として二千円が必要とす。詳しくは、役場保健課にご相談ください。

※捨て犬・捨て猫、犬の放し飼いはやめましょう。

講演会のお知らせ

心豊かな日々―余暇・ゆとり―
新潟県精神衛生協会浦原支部総会では、次の内容で記念講演を行います。どなたでも聴講できますのでぜひ参加してください。

▽と き…六月十四日(火)午後二時三十分~三時

▽と ころ…新津市視聴覚ホール

▽演 題…心豊かな日々―余暇・ゆとり―

▽講師…白根緑ヶ丘病院院長 佐野 孝先生



すこやかに (4月届出)

(二月生まれ保護者名 町名 区)

みなみ 山本 博昭 五月町一 55区

(三月生まれ)

真奈美 大倉 幸夫 東船場四 1区

康友	彩佳	侑紀	好美	菜央美	星	達弥	智希	涼子	聡之	(四月生まれ)	可奈恵	綾	春菜	由貴	美佳	久絵	奈々	健太
小池 廣志	小島 正朗	岡村 久夫	南場 正彦	今田 浩	菊地 春雄	渡邊 雅夫	阿部 英康	山田 晃	玉木 文雄	大谷 慶次	長谷川 敦	風間 慶二	山崎 勇	山崎 勇	神田嘉一郎	片桐 義昭	土田 勇	今井 敏博
袋津四	新明町五	萩曾根四	萩曾根一	船戸山三	新明町二	水道町一	稲葉三	西町四	西町二	五月町三	五月町一	五月町一	中島一	中島一	袋津	稲葉三	稲葉二	本町一
27区	26区	25区	25区	22区	19区	16区	16区	3区	3区	55区	55区	55区	51区	51区	34区	16区	16区	13区

休館日

町民会館
☎(三三)三七八〇
☎(三三)五六五〇
老人福祉センター
☎(三三)三五〇〇

六月五日(日)
六月十三日(日)
六月十九日(日)
六月二十七日(日)

6月の 休日当番医院

(午前9時から午後5時まで)

6月5日…堀 医 院(船戸山4)
☎382-3031

12日…高橋耳鼻科(元町3)
☎381-5840

19日…阿 部 医 院(新明町5)
☎381-2045

26日…三ツ又 高橋 医 院(城山1)
☎381-2970

亀田第一病院(西町2)☎382-3111
当直医在院、緊急を要する場合
診療に応じます。