

だめか 報 広

9/1

No. 386

毎月1日・15日発行

□発行 新潟県亀田町役場 ☎(381)-2111(代)

□編集 企画課



堂々の選手宣誓

元気ハツラツ

少年少女球技大会

小学生中・高学年が一堂に集い、夏休み中の練習の成果を競う第25回少年少女球技大会が、8月23日に開催されました。

前日降った雨のためグラウンドが使えず、男子の野球は延期になりましたが、午前8時から行われた開会式には野球26チーム、ドッジボール17チームの800人の子供たちが勢ぞろい。

ドッジボールの会場となった西小体育館には、試合の流れた野球チームも応援にまわり、白熱した試合に館内は歓声が響きわたりました。

(結果は次号に掲載します。)

人口のうごき

世帯数 8,012(-1) 62.8.1現在

| 区分 | 人口 | 出生 | 死亡 | 転入 | 転出 |
|----|-------------|----|----|----|----|
| 総数 | 29,716(+25) | 33 | 11 | 84 | 81 |
| 男 | 14,466(+17) | 16 | 3 | 44 | 40 |
| 女 | 15,250(+8) | 17 | 8 | 40 | 41 |

住民登録人口 ()は前月比

おもな
内容

二頁・敬老会は九月十五日

みなさん元気に町民

会館へおいでくださ

い

夏の交通事故防止に

梅干し作戦

三頁・特別養護老人ホーム

「かんばらの里」で

職員を募集します

・九月九日は救急の日

・国民健康保険の保険

証がかわります

四・五頁・第二十七回全国

下水道促進デー

六頁・中学生の主張大会

・公民館からのお知らせ

せ

七頁・随想・俳句・短歌

八頁・保健課九月の子定

「かんばらの里」職員採用試験

Table with columns: 採用職種, 人員, 受験資格. Lists various roles like 事務員, 生活指導員, 看護婦, etc., and their respective requirements.

試験の内容

Table with columns: 職種, 試験科目, 日時・場所, 合格発表. Details the exam subjects, dates, and locations for different job types.

特別養護老人ホーム「かんばらの里」では、来年度の開設にむけて職員を募集します。

特別養護老人ホーム「かんばらの里」で職員を募集します

「かんばらの里」で、受験職種は一職種に限ります。試験日：十一月八日(日)に行います。

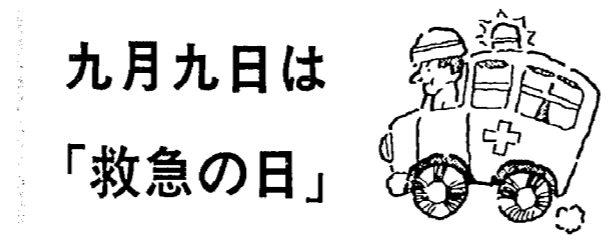

九月九日は「救急の日」

昭和六十一年中の亀田町消防署の救急車出動回数は四三八回、救急人員は四四二人(横越地区への出動含む)でした。

Table titled '出動種別出動回数' showing emergency call statistics by category like 急病, 交通事故, 一般負傷, etc.

日、青森市において交付された。現在亀田町消防署には二台の救急車が配置されています。

敬老会は九月十五日

みなさん元気に

町民会館へおいでください

今年の「敬老会」は敬老の日九月十五日(火)に町民会館大ホールで開催します。

高齢化社会が進み多様化するなかで、当町においても年々対象者が増えてい

敬老会のご案内

- 一、開会のことは
二、町長のあいさつ
三、記念品お祝葉子
(1)知事記念品お祝葉子
(2)知事記念品バスタオル

お健やかに
お年寄りのみなさんには長年つちかした知識と経験を社会のために生かしていただきたいと思

- お健やかに
氏名 年齢 (敬称略)
佐藤 ムツノ 97 船戸山一



眠けもスッキリ!! 夏の交通事故防止に一役、亀田特産の梅干し作戦



梅干し作戦

夏はレジャーによる交通量の増加や疲労などで、交通事故が増える季節です。特に今年は事故の発生件数も多く、七月下旬には県が「交通事故発生非常事態」を

9月のレインボープラン日程

Table listing various community events and their dates, such as 花クラブ, 囲碁クラブ, 水墨画クラブ, etc.

国民健康保険の保険証がかわります

九月一日より、国民健康保険被保険者証(保険証)が、新しい保険証(うぐいす色)にかわります。今までの保険証(はだ色)は八月三十一日限りで使用できませんので、ご注意ください。

家庭や工場などから出された汚水は、下水管きよ、ポンプ場を通って、最終的には終末処理場に集められて処理され、きれいになります。

この下水道は大別して
①汚水を流し集めるための下水管きよ。 ②下水管きよを流れてきた汚水をくみあげるポンプ場。
③集められた汚水を処理して、きれいな水にする終末処理場。の三つの部分からなっています。

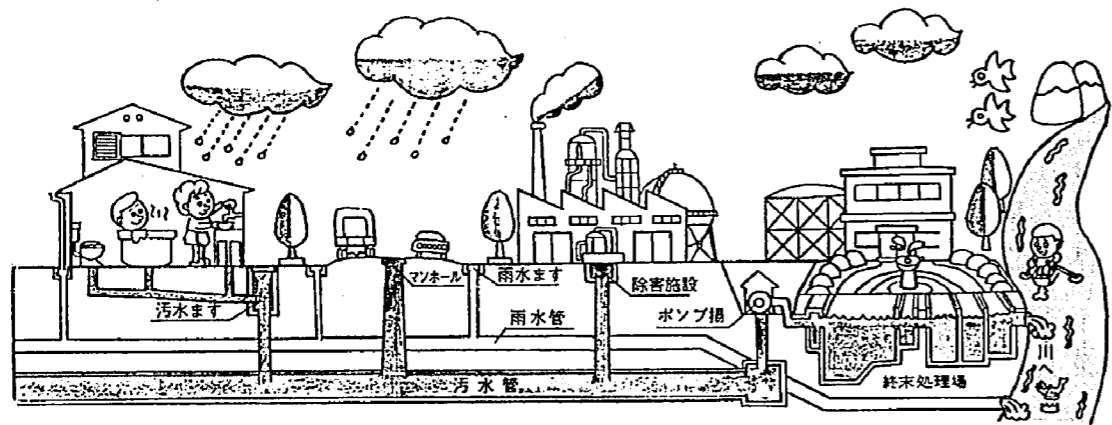

下水道のしくみ

(分流式)

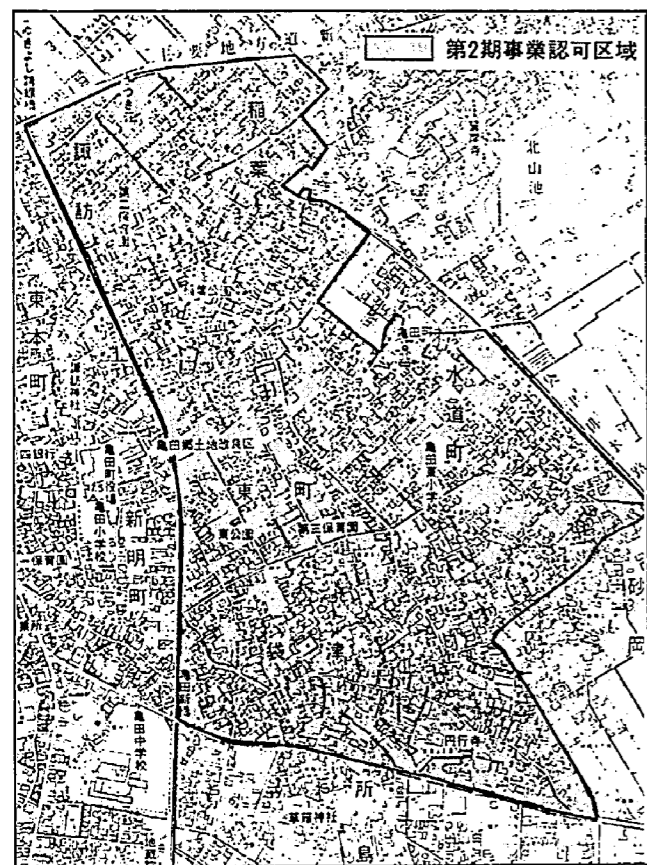

▼幹線管きよ工事
今年度からは第二期事業として、稲葉・諏訪地区内で汚水幹線管きよ工事を行います。

▼枝線管きよ工事
各家庭から出る汚水を受けるための枝線管きよ工事は、次のとおり行っています。

質問コーナー

下水道について 知っておきたいQ&A

排水設備等指定工事業者

| 工事業者名 | 所在地 | 電話 |
|------------|-----------|--------------|
| 小木工業 (株) | 元町三十五-四三 | (056)311-171 |
| 新和設備工業所 | 稲葉二十九-一 | (056)350-07 |
| 新設工業所 | 新明町三十五-一七 | (056)501-16 |
| 風間建設工業(株) | 曙町一-一四七 | (056)463-33 |
| 本田工業所 | 砂崩三〇七番地 | (056)496-62 |
| (株)小野建設設備 | 砂岡三三三-三二 | (056)633-25 |
| 招 工 事 | 新明町五十三-一〇 | (056)367-2 |
| (株)スライコウ設備 | 早苗四一-二五二五 | (056)635-5 |
| | 曙町四一-〇一六四 | (056)673-8 |

Q 供用開始後は必ず水洗トイレにしなければいけないのですか
A 下水道法で汲み取り式のトイレは、供用開始後三年以内に水洗化しなければならぬと義務づけられています。また浄化槽を使用している場合でも、すみやかに下水道へ切り替えてください。

Q 排水設備の工事をすると 融資が受けられるそうですが
A 下水道といっても、便利だけでなく、案外お金のかかるものですね。そこで町では、住民のみなさんの負担をできるだけ軽減するために排水設備設置資金融資制度を実施しています。融資限度額は工事一件につき三十万円で、町が利子の全部または一部を補給します。

Q 下水道につながる工事はどこに頼めばよいのでしょうか
A 家庭などから下水道につながる場合、排水設備等の新設増設、改築等の工事は、亀田町長公認の指定工事店以外では絶対に行えませんので、必ず指定工事店に依頼してください。また、工事の際は確認申請書を町に提出しなければなりません。このような手続きは指定工事業者がいっさい代行してくれます。

今年稲葉・諏訪地区などを整備

今年度から第二期事業

下水道にかかると自己負担

下水道を整備するためには、利用される住民のみなさんからも負担をお願いしなければなりません。内容は次のとおりです。

○受益者負担金
下水道を利用できるのは供用開始区域のみなさんに限られます。それ以外の区域では下水道の恩恵を受け

第27回 全国下水道促進デー

下水道 きれいな町の夢づくり

毎年九月十日は「全国下水道促進デー」とし、自然と生活環境を守る下水道の整備・促進を呼びかけています。

鳥屋野湯
最近、問題になっている鳥屋野湯の汚染。昔はきれいな水が流れ、ボートで湖上に楽しむ人々もたくさんいました。そして桜の季節には湖面に満開の花を映し、また多くの水鳥が集まって人々の目を楽しませたものです。

都市の静脈
下水道が町を守ります
公共下水道につながる家庭で使われた雑排水や、工場などの産業排水は汚水などを送り、処理場へ流れま

今年度から第二期事業として、稲葉・諏訪地区内で汚水幹線管きよ工事を行います。

下水道にかかると自己負担
下水道を整備するためには、利用される住民のみなさんからも負担をお願いしなければなりません。

下水道にかかると自己負担
下水道を整備するためには、利用される住民のみなさんからも負担をお願いしなければなりません。

下水道にかかると自己負担
下水道を整備するためには、利用される住民のみなさんからも負担をお願いしなければなりません。

下水道にかかると自己負担
下水道を整備するためには、利用される住民のみなさんからも負担をお願いしなければなりません。

下水道料金表(1か月分)

| 基本水賦 | 基本料金 | 超過料金(1立方メートルにつき) |
|------------|------|------------------|
| 10立方メートルまで | 900円 | 11立方メートルから100円 |
| | | 20立方メートルから110円 |
| | | 21立方メートルから120円 |
| | | 30立方メートルから130円 |
| | | 51立方メートルから140円 |
| | | 300立方メートル以上 |

最後に消毒されて放流する水は無色透明で、いやな臭いもありません。

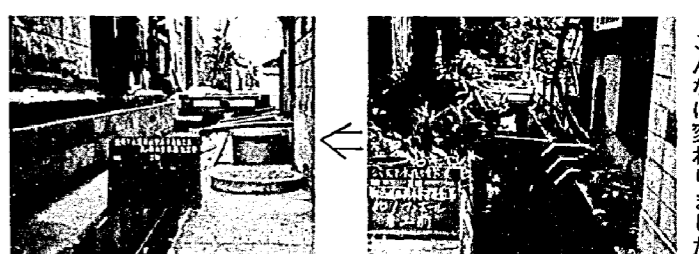

下水道にかかると自己負担
下水道を整備するためには、利用される住民のみなさんからも負担をお願いしなければなりません。

下水道にかかると自己負担
下水道を整備するためには、利用される住民のみなさんからも負担をお願いしなければなりません。

～供用開始区域～

| 供用開始日 | 区 域 |
|----------|---|
| 56.10.23 | 中島・東船場5丁目地域(各一部) |
| 58. 3.10 | 東船場・旭1丁目・東本町2丁目地域(各一部) |
| 59. 3.10 | 西町1丁目・東本町1、3丁目地域(各一部) |
| 60. 3.30 | 旭2丁目・東本町4、5丁目・新明町1、2丁目本町1、2丁目地域(各一部) |
| 61. 3.30 | 旭2、3、4丁目・西町・本町1、2丁目船山1、2丁目地域(各一部) |
| 62. 3.30 | 旭3、4丁目・西町2、3、4、5、6丁目・船山1、2、4丁目本町3、4丁目・新明町1、2、3、4、5丁目(各一部) |

マスコミの発達により、健康に関する色々な情報を私たちが知ることができ...



私の健康法

新明町一丁目 堀内きみい
三度の食事が大切かを痛感してあります。このように、食生活で体の健康を保つよう心掛けながら私は、俳句をつくる趣味を生かして心の健康の糧にと思っております...

行政書士試験のお知らせ
県では行政書士試験を実施します。受験を希望の方は申し込みください。
愛の募金
七月一日から金いっぱいに行われた、昭和六十二年の社会を明るくする愛の募金も、七月三十一日をもって終了しました。

おわびと訂正
前号の随想の題を「煩惱」ではなく「煩悩」と訂正いたします。

俳句 亀田俳句会
心太二つ余りし夜の客灯ともして火伏の神の祭りかな
山田 一穂
出物の娘を見送るに外からクレーン入れてと音ひて出でゆく

中学生の主張大会



公民館からのお知らせ

◎福寿大学
九月十一日(金) 午前十時から
公民館講堂
◎町民大会
九月二十七日(日) 午前九時から

歌会始めの
お題は「車」
昭和六十三年歌会始めのお題は「車」と定められました。

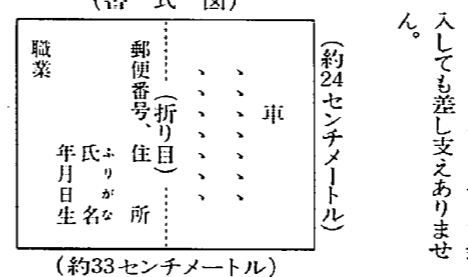

町民大会
ポール大会
九月二十七日(日) 午前九時から

袋津盆踊り大会
九月十四日、十五日は袋津伊夜日子神社秋季大祭です。

九月の水道
休日当番業者
休日の水道管の破裂・漏水には次の公認工事店へ連絡してください。

Table with 2 columns: Date and Activity. Includes '9月の公民館クラブ活動' with various club meetings and events.

保健課 9月の予定

| 日 | 曜 | 時 間 | 実施内容 | 該 当 | 会 場 |
|----|---|------------------|---------------|-----------------------------------|----------|
| 11 | 金 | 午前9:30 ~正午 | 健康相談 | 40才以上の希望者 | 老人福祉センター |
| 16 | 水 | 午前9:30 ~11:00 | 育児相談 | 乳 幼 児 | 町民会館 |
| 16 | 水 | 午後1:30 開始 | 離乳食講習会 | 62年4月生れ | 町民会館 |
| 17 | 木 | 午後1:20 開始 | 母親学級 (1回目) | 8月中に届出した妊婦及び希望者 | 町民会館 |
| 21 | 月 | 午後1:30 ~2:30 | 1才半児健診 | 61年3月生まれ (アンケートをお持ち) ち下さい | 町民会館 |
| 22 | 火 | 午後1:30 ~2:30 | 4か月児健診 | 62年5月生まれ (アンケートをお持ち) ち下さい | 町民会館 |
| 24 | 木 | 午後1:20 開始 | 母親学級 (2回目) | 1回目終了者 及び希望者 | 町民会館 |
| 29 | 火 | 午後1時30 ~2:30 | 3才児健診 | 59年7月8月生まれ (アンケートをお持ち) ち下さい | 町民会館 |
| 30 | 水 | 午前9:30 ~正午 | 健康相談 | 40才以上の希望者 | 老人福祉センター |

9月の 予防接種日程表

| 日 | 曜 | 受付時間 | 実施内容 | 該当区(者) | 会場 | 備 考 |
|----|---|-----------------|----------------|-------------------------|------|---------------------|
| 9 | 水 | 午後1:30 ~2:20 | ツベルクリン反応 | S.62.2~5生 (生後3~48か月) | 町民会館 | ツベルクリン反応検査実施申し込み書持参 |
| 11 | 金 | " | ツベルクリン反応判定・BCG | " | " | 判定用紙、BCG問診票を持参 |
| 16 | 水 | " | 三種混合 | 1区~37区 | " | " |
| 22 | 火 | " | " | 38区~59区 | " | " |

※母子手帳・問診表(記入・捺印)を忘れずに!
※転入された方・母子手帳を持って保健課窓口までおいでください。

飯野 芳男
結婚した人
世帯主
水道町二区



(7月届出)

佳聖泰麻卓駿奈悠業孝優良友志潤
央斗子美也也介希月行大規貴良歩子
里斗子美也也介希月行大規貴良歩子
中 齋 大 大 中 水 芳 勝 窪 土 鈴 阿 阿 五十 渡 阿
林 藤 塚 竹 澤 落 賀 山 田 橋 部 部 風 部 部 俊
博 勉 仁 正 敏 賢 和 彦 郎 康 典 典 順 夫 夫 義
中 中 四 四 西 早 早 泉 早 鶴 鶴 鶴 鶴 所 所 所
島 島 四 四 町 町 通 通 町 苗 子 子 子 子 島 島 島
三 三 四 四 五 通 通 二 一 二 二 二 二 二 一 一 一
59 59 58 58 52 45 43 39 38 38 38 38 37 37 37
区 区 区 区 区 区 区 区 区 区 区 区 区 区 区 区

故 人
大滝 ナツトセ (90)
渡邊 ナツトセ (79)
佐久間 惣一 (80)
佐山 ノセ (77)
松尾 ミツエ (62)
阿部 英策 (79)
小林 ヨシ (83)
上田 ハル (86)
渡邊 徳治 (67)
塚本 イチノ (68)
富美夫
西町三
54区

世帯主
露子
修二
本一
政一
公一
本一
前川 俊男
所 島 二
水道町二
30区

町名
稲葉一
稲葉三
城山一
船戸山一
東町二
水道町二
所 島 二
水道町四
城山二
西町三
52区



(7月届出)

犬・猫の引取り日
町では、事情により飼えなくなった犬または猫を引取ります。(大型犬は引取りません)
▼とき: 九月十日(日)
午前八時三十分から
午前九時まで
▼ところ: 役場保健課
(印鑑が必要です)
▼手数料: 一頭につき千円
(仔犬・仔猫は十円)
今年度の登録を受けていない犬は、その外に登録料として二千円が必要で、詳しくは、役場保健課にご相談ください。
※捨て犬・捨て猫、犬の放し飼いはやめましょう。

六月生まれ保護者名
まとか 渡澄 誠吾
西 長谷川勝二
礼子 成海日出男
三雄 宮嶋 静夫
浩之 塚本 利之
町名
稲葉二 16区
稲葉一 17区
諏訪三 18区
新明町五 20区
所島二 37区



(7月届出)

七月生まれ
愛美 大久保道則 東町一 15区
彩可 龍澤 一義 水道町一 16区
友美 龍澤 弘 稲葉三 16区
今日子 村木 寿 船戸山二 22区
順也 枝並 康夫 袋津三 31区
小池 洋一郎 砂岡二 33区

休館日
町民会館
☎381-3780
☎381-5650
老人福祉センター
☎381-3500
九月六日(日)
十四日(日)
十五日(火) 敬老の日
二十日(日)
二十三日(水) 秋分の日
二十八日(月)

9月の 休日当番医院
(午前9時から午後5時まで)
9月6日... 亀田 医院(新明町1) ☎381-2348
13日... 祖父江眼科(新明町2) ☎382-5959
15日... 山岸 医院(袋津2) ☎382-4133
20日... 小林整形外科(四ツ興野1) ☎382-7333
23日... 林 皮膚科(四ツ興野1) ☎381-3111
亀田第一病院(西町2) ☎382-3111
当直医在院、緊急を要する場合 診療に応じます。