



広報

かめだ

3 / 1

No.302

毎月1日・15日発行

□発行 新潟県亀田町役場 ☎011-211164

□編集 企画課



エイッヤーと鋭い打ち込み

—とじて保存しましょう—

気合いを込め 「エイッ」 「ヤー」 剣道教室

剣の道に励げみ、心と技をみがこうと…亀田町剣道連盟の剣道教室では、毎週日曜日の朝、西小体育館や水曜日の夜に町民会館で練習を行っています。

教室には、子供から中学生まで約150人の少年剣士とお母さん方

8人が腕をみがいています。

先生から指導をうけながら剣士たちは「エイッ」「ヤー」と外の寒さを吹き飛ばすかのように気合いを込めて竹刀で胴や面をめがけて打ち込んでいます。

- 2頁・入学準備はできましかか
たか
・ 新一年生は四二〇人
・ 所得税の確定申告は三月十五日まで
- 3頁・三月十日から下水道供用開始
東本町地区など
- 4頁・速度は控え目に安全運転を
国民年金保険料四月から六、二二〇円
- 5頁・転入、転出届けをお忘れなく
・ パート、臨時(保母含む)募集
- 6頁・成人おめでと
三月二十日町民会館
- 7頁・随想
・ 俳句、短歌
- 8頁・保健課三月の日程



人口のうごき

世帯数7,485(+9) 59.2.1現在

区分	人 口	出生	死亡	転入	転出
総数	28,472(+31)	22	14	62	39
男	13,853(+11)	14	8	27	22
女	14,619(+20)	8	6	35	17

住民登録人口

()は前月比

入学準備はできましたか

新一年生は四二〇人

四月には、亀田町で四二〇人（早小六〇人、亀田小一〇三人、亀田東小一一一人、亀田西小一四六人、一月十日現在）のかわいらしい新一年生が誕生します。

新入学のお子さんをものご家庭では、入学期が近づいてくると「学校についていけるかな」など何かと不安もありません。

入学期のポイントをいくつかまとめてみました。

●健康なからだで入学前に目、歯など悪い

●返事をはつきりと

●返事をはつきりと

●返事をはつきりと



ちょっぴり緊張ぎみの新一年生

体育の時間の着替え、図画、工作などの道具の用意や後始末もみんな自分でやらなければならない。

●返事をはつきりと

●返事をはつきりと

●返事をはつきりと

入学児童に安全帽を交付

新入学児童をおもちの保護者のみならず、今年も新入学児童に安全帽を、日赤および亀田町の共同でお渡ししますから、帽子は購入しないようお願いします。

安全帽は「入学式の日」に学校を通じてお渡しします。男子は野球帽、女子は

卒業シーズン

中学校 三月十四日	分 開式午前十時三十分
小学校 三月二十四日	〇亀田西中学校
三月は小、中学校の卒業式のシーズンです。また四月には入学式があります。	・入学式 四月五日
亀田町の小・中学校の卒業式、入学式は次のとおりです。	・受付午後一時～一時二十分 開式午後一時三十分
〇亀田中学校	〇小学校
・卒業式 三月二十四日	・卒業式 三月二十四日
・卒業式 三月十四日	・早小、東小：開式午前九時三十分
・開式午前九時三十分	・入学式：四月六日
・入学式 四月五日	・受付午前九時三十分
・受付午前十時～十時二十分	・開式午前十時

正しい所得税の確定申告はお早めに

三月十五日まで

昭和五十八年分の所得税の確定申告期間も（三月十五日まで）あとわずかです。申告をしなければならぬ人、申告をすれば税金の還付を受けられる人は、なるべく早めに申告をすませましょう。

町では、先にお配りした日程表により町民会館で各種申告納税相談を行っています。「申告書の書きかた」など、おわかりにならない点はお気軽に相談のうえ、早めに申告してください。納税も三月十五日（木）までとなっています。三月十五日までに金額の納付が困難な場合は、期限内に二

分の一以上を納税されたいと、残りは五月三十一日までで延納することもできます。ただし、延納期間中は、年率七・三割の利子税がかかります。

●納税は口座振替で

納税には手数料が省けて便利な口座振替納税の利用をおすすめします。

●還付金は口座振込みで

還付金の受領は、早くて確実に手もとに届く銀行等の口座振込みをぜひご利用ください。確定申告をされた方は、事業税、住民税の申告は必要ありません。確定申告書に必要事項を記入してください。

3月10日から 下水道供用開始

あらたに東本町地区など



東本町一丁目から四丁目、西町一、二丁目、東船場一、二丁目の各一部地区は皆さんの協力により工事が完了し、三月十日から下水道が使用できるようになります。

●三年以内に水洗トイレに改造を

●三年以内に水洗トイレに改造を

●三年以内に水洗トイレに改造を

●説明会のご案内

●説明会のご案内

●説明会のご案内

●自家用の浄化槽は

●自家用の浄化槽は

●自家用の浄化槽は

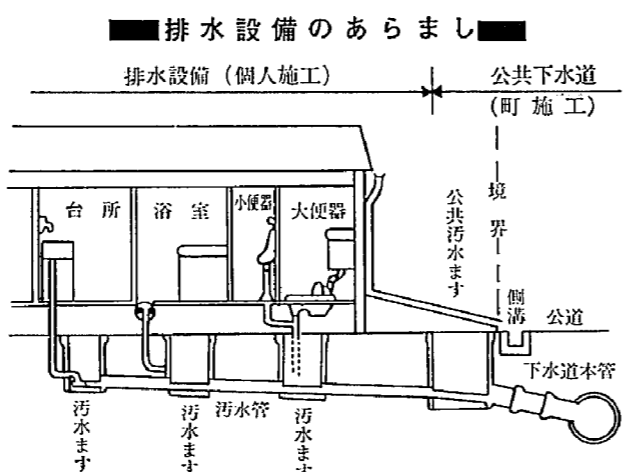

指定工事業者

工事業者名	所在地	電話
小木工業 〇	亀田町元町三二五	〇三二七
〇 佐藤工業 〇	〇 稲葉二一九	〇三二七
〇 新和建設工業 〇	〇 新明町三五一	〇三二七
〇 高木設備工業 〇	〇 元町三三一	〇三二七
〇 新設工業 〇	〇 曙町一四七	〇三二七
〇 風間建設工業 〇	〇 砂崩三〇七	〇三二七
〇 本田工業 〇	〇 砂崩三〇七	〇三二七
〇 小野建設設備 〇	〇 砂崩三〇七	〇三二七
〇 新明町五三一	〇 砂崩三〇七	〇三二七
〇 〇 〇	〇 〇	〇 〇

固定資産税 課税台帳の縦覧

昭和五十九年度の固定資産税（土地、家屋、償却資産）の課税台帳を所有者に縦覧します。昨年中に土地売買、交換による異動または家屋の新増築、滅失などのあった方は期間中に台帳の登録の事項を確認することができます。

●縦覧期間：三月一日から三月三十一日まで。ただし、日曜、祭日を除く午前八時三十分から午後五時まで。（土曜日は正午まで）

●縦覧場所：役場税務課

納税は便利な 口座振替制度を

町税の納税方法を合理化し、納税の手数を省くために口座振替制度があります。この制度を利用される方は、いつでも町内にある金融機関に申し込みができます。

昭和五十九年度分から新たに申し込みされる方は、次の期日までに手続きをしてください。

- △固定資産税（都市計画税を含む） 国民健康保険税（暫定賦課分） 三月末日まで
- △軽自動車税 四月末日まで
- △町県民税 五月末日まで
- △国民健康保険税（本算定分） 七月末日まで

申し込みが直接金融機関の窓口へ申し込みます。申し込みは、町内の金融機関または役場税務課へどうぞ。（内線四四番）

3月町議会定例会 3月13日開会の予定

昭和59年度一般会計、特別会計水道事業会計予算などの審議を行います。

下水道使用料は

指定工事業者と工事契約をしますと、工事の手続きなど皆さんに代わっていただき代行してくれます。

●下水道使用料は

●下水道使用料は

●下水道使用料は

融資制度が 利用できます

町では、水洗トイレが早く行きわたるよう、排水設備および水洗トイレ改造工事に必要な資金の融資（大工、左官などの費用は除く）あつせんをします。

●融資制度が

●融資制度が

●融資制度が

速度は控え目に安全運転を

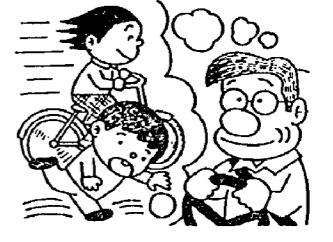

子供のついで出しには注意しましょう

長かった冬も終り、いよいよ子供たちが屋外で活動する季節となりました。ところが、その尊い命や身体が、交通事故により失われ傷つけられているのです。そのほとんどが、幼い子供のせいばかりでなく、私たちおとなの責任なのです。家族、地域ぐるみで交通事故から子供たちを守ってやりましょう。

置き去りにして行った。などの場合に発生していません。

3月の交通指導目標
○歩行者の事故防止
(とび出し事故の防止と左右の安全確認)
○自転車の事故防止
(右折時、右横断時の事故防止)

路を走るときは安全を確かめ、スピードは控え目にする。
○子供が道路を横断しようとしていたら、先に横断させてやる必要が必ずあります。

後の保険料の改正について加入者みなさんご理解とご協力をお願いします。



国民年金保険料 4月から6,220円

国民年金の定額保険料は今年の四月から一か月につき六、二二〇円に改められます。
国民年金の加入者は、所得の高い人や低い人などその階層は非常に複雑となっています。
このような特殊性を考慮して国民年金の保険料は、定額制をとり、急激な負担増をさしひかえて、毎年、徐々に引き上げという方法がとられてきました。

昭和五十九年度の国民年金保険料の一年分を前納した場合、割引されます。
前納は割引きに
昭和五十九年度の国民年金保険料の一年分を前納した場合、割引されます。

第3日曜日は 家庭の日
楽しくすごしましょう

国民年金に加入しているみなさん、保険料の掛け忘れはありますか。保険料は決められた期限までに掛けていますか。

国民年金に加入しているみなさん、保険料の掛け忘れはありますか。保険料は決められた期限までに掛けていますか。

◇付加保険料：七万九千四百四十円。前納した場合は七万七千五百二十円。
今日は
年金保険料の最終納期です

三月三日はひな祭り。女の子のお節句で、桃の節句ともいわれます。
破談に通じるので、女の子のお祭りにはどうもという声もあつたようです。また、本来のおひなさまのほかに、毎年、その年のビッグニュースにちなんで変わりが発表されます。新聞紙上をにぎわすはタケノコおひな、五十四年デイスおひな、四十八年パンダおひな、四十六年ウーマンおひながありました。最初

ひな祭り
は二十一年のリンゴおひな。当時のヒットソング「リンゴの唄」にちなんだものです。
こういう変わりびなを実際に飾る人はほとんどいませんが、こうして振り返ってみると楽しいものですね。

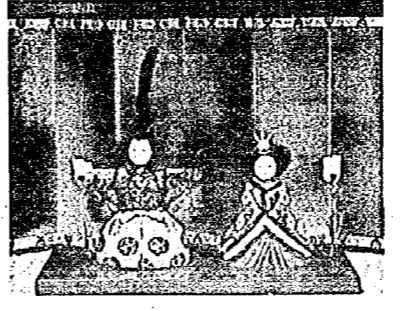

転入・転出届けをお忘れなく

春は転勤や入学、就職と引越しのシーズンです。忙しさに追われて、つい忘れがちなのが転出や転入に伴う届けです。
うっかり手続きを忘れると、選挙に参加できなかったり、国民年金の給付を受けられないなど、いろいろな不都合が生じることもあります。届出は期間内に必ず出しましょう。



①住民登録の手続きは市町村役場で転出証明書をもらい、十四日以内に新住所地で転入届をすませてください。
②印鑑登録証の返却を新住所で新たに申請してください。
③国民健康保険証は返却し新しい住所で新たに申請を。国民年金は新住所で住所変更の手続きをしてください。
④就学児童のある家庭では現在、通学している学校で「在学証明書」をもらってください。
⑤自動車をお持ちの方は陸運事務所で登録変更手続きを。転居先が同県内と他県との場合では手続きが異なります。運転免許証の住所変更手続きは、新住所の警察署または警察の自動車試験場へ。

パート・臨時(保母を含む)を募集

役場では、昭和五十九年度のパート・臨時職員を次の要領で募集します。
ご希望の方は、申し込みにください。
この制度は、希望者をあらかじめ登録し必要のとき採用、勤務していたく制度です。
条件
四月一日現在、満四十歳以下で身体強健の女性
勤務時間
パート：平日午前九時から午後四時(土曜日正午まで)
臨時：平日午前八時三十分から午後五時(土曜日正午まで)

水道メーターの除雪を
二月の検診では、雪のためほとんど見ることができませんでした。凍結防止のため各家庭とも相当量使用していると思いますが、三月の検針(五日・十五日)の際は、ぜひ水道メーターの除雪をしておいてください。
なお、メータ指針が見られない所はやむなく推計とし翌月に精算させていただきますので、ご協力をお願いします。

水道局から
おしらせ
魚田民謡風土誌
その五
時の流れは、日本全土にそして魚田町にも、民謡の唄に踊りに、華麗な最盛期をもたらし。昭和四十一年「魚田舟唄」の新作発表に続いて昭和五十四年五月に「魚田節」が誕生した。

町史編さん室
だより
皆さんのご協力で「関東大震災の救護記念写真」

3月のレインボープラン日程
ゲートボールクラブ...6日・27日(大ホール)
午前9時30分~12時
活花クラブ...7日・21日(講習室)
午前11時~午後1時

成人おめでとう

三月二十日 町民会館

二十歳になられた皆さん
成人おめでとうございます
晴れの門出の記念に町で
行う成人式にご出席くださ
い。ご両親、一般の方も
ぜひおいでください。

新成人紹介

(追加申し込み)

- 敬称略
- 区 世帯主 氏名
 - 8区 武男 古泉 淳也
 - 10区 文子 馬場 洋
 - 11区 玲子 渡辺 浩子
 - 14区 誠 石本ひろ子
 - 15区 繁 関根 浩
 - 17区 六衛 上田 博明
 - 25区 三男 片桐 徳子
 - 27区 富次 大橋 一子
 - 30区 雅夫 石本 浩美
 - 33区 諒吉 上村 美子
 - 34区 隆 武田 淳子
 - 35区 良喜 桑野喜美子
 - 36区 公三 唐沢知江子

成人式(案内)

- 37区 幸平 中谷 力
- 42区 洋一 清水 朋美
- 43区 サキコ 大沢ミサエ
- 44区 五郎作 今泉 広之
- 48区 幸司 根岸 毅広
- 49区 俊雄 斎藤 聖子
- 51区 司郎 武石 雄司
- 53区 京子 早川美奈子

とき：三月二十日(春分の日) 午前九時受付

ところ：町民会館大ホール

〔式典〕
開会のことば：教育委員長

聖火入場：実行委員全員

二十歳をむかえて
新成人代表

お祝いのことば
町長 亀田町長
町議会議員

休憩(植樹記念券)
〔クイズ〕

郷土芸能：山の下かくら

閉会：十一時五十分予定

献血車

ゆうあい号

がきます

とき：三月七日(水)

午前十時～正午

午後一時～三時三十分

ところ：亀田製菓

早くみつめて正しい手当を

心の健康相談は三月十六日

最近、大人にも、子供にも「心の病」が増えていきます。私たちは体の健康には注意しますが、心の健康にはあまり注意しないようです。

「心の病」は早くみつめて正しい手当をすれば治ります。放っておくと手当てがむずかしくなり治りにくくなりますので、次のような症状のある方は相談を受けてください。

- 自分の性格について悩んだり、最近まわりの人と
- 思うように交際ができなくなった人
- 気持ちが落ち着かずいつもイライラしたり、気持ちが沈んだり、少しのことでも不安に感じ、日常生活にさしかえのある人
- 心配ごとのため食欲がなくなり、夜もよく眠れない人
- 性格や行動に異常があったり、夜尿、知恵づきのおそい子供、または登校を拒否する子供
- 酒害相談

3月の公民館クラブ活動

◎書道講座	9日・16日・23日(各金曜)	午後7時～9時
◎ダンスクラブ	5日・12日・19日・26日(各月曜)	午後7時～9時
◎卓球クラブ	7日・14日・21日・28日(各水曜)	午前9時～12時
◎民謡クラブ	5日・12日・19日・26日(各月曜)	午前10時～12時
◎書道クラブ	6日・13日・27日(各火曜)	午前10時～12時
◎紙人形クラブ	9日・23日(各金曜)	午前9時～12時
◎絵画クラブ	5日・19日(各月曜)	午前10時～午後4時
◎謡曲クラブ	9日・23日(各金曜)	午後1時～4時
◎コーラスクラブ	6日・13日・27日(各火曜)	午前10時～11時30分
◎陶芸クラブ	10日・24日(各土曜)	午後1時～4時
◎詩吟クラブ	2日・9日・16日・23日(各金曜)	午後6時～8時
◎短歌クラブ	11日(日曜)	午後1時～4時
◎湯	14日・28日(各水曜)	午前10時～午後4時
◎茶	13日・27日(各火曜)	午前9時30分～午後4時
◎つみ	1日・9日(各水曜)	午前10時～午後2時
◎紙粘	7日・14日・21日・28日(各水曜)	午後7時～9時
◎民謡	教習室	

★3月の休館日 4日・18日・20日



建築物防災週間

三月七日(水)から三月十三日(火)まで建築物の防災週間です。

期間中建築物の防災対策に関する普及、啓蒙、防災査察が実施されますので、皆さんのご協力をお願いします。

新潟土木事務所

随想

一番穂とハクチヨウ

水道町四 本田 清



「ひつじ穂のそのまま結れて水田かな 虚子」という句がある。

この聞きなれない「ひつじ」ということばには「穂」というれっきとした漢字がある。

稲を刈り取った後の刈株から再び青い葉が伸びて、やがてまた弱々しい穂も出てくる。この穂のことを「ひつじ」といい、その水田を「ひつじ田」という。いわば、稲のひこばえともいふべきもので、これを亀田在ではわかりやすく「再出穂」というところがある。

この晩秋特有の水田風景は、かつてどこにも見られなかったが、近年は国の減反政策によってもたらされた「青刈り水田」という

新しい「ひつじ田」の出現と、ここから生じる一番穂という餌にたよろうとする渡来ハクチヨウや、カモ類が増加していることによつて、その様相を一変している。

米の生産を調整するために実施している施策の一つに「稲の青刈り」がある。この青刈りとは、水田に整然と植えられた苗が成長し穂ばらみがはじまろうとする七・八月ごろ、コンバインなどで一気に刈り取つてしまふという方法である。

戦後の食糧難のころにはとても考えられなかった農作業で、国の減反措置によつて成立している。

この刈り取られた稲株からは、ただちに二次的に葉が伸びてきて、やがてまた短い出穂が見られ晩秋には実る。このいわゆる「二番穂」を再び刈り取つて脱穀調整すれば完全な米となり反当二、三俵ほどの収穫があるという。

しかし、この豊かなる現代の「ひつじ田」も、昔の

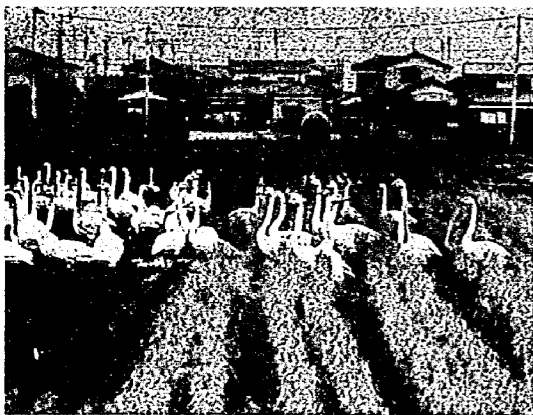

ひつじ田と同様、刈り取られることは稀れで、広大な水田地帯にトラ刈り頭のよりに斑状となつて残り、冬を待つのである。耕作農家にとつては、二番穂を刈り取ることよりも、農外収入を得ることの方を優先するからである。

ひつじ田と通うハクチヨウは四千年以上。豊饒のひつじ田はこの大群の食欲を十分に満たす。ハクチヨウの採餌場となつていく浦原の水田地帯を新幹線の高架鉄道が貫いている。その上を矢のように列車が走り去り雑音をとど

すれば餌を求めて、「ひつじ田」に通うようになる。こうしてハクチヨウの群れは、朝九時ころまでにはねぐら(鳥屋野湯、佐湯、福島湯など)を飛びたち、日没のころには、またねぐらに帰るといふ生活が始まる。ハクチヨウの雄大な梯団の姿が、ここかしこに見られるのはこのころである。

浦原平野の拡大水田地帯には、いたるところに、ひつじ田の二番穂が点在し、これをあさろうと通うハクチヨウは四千年以上。豊饒のひつじ田はこの大群の食欲を十分に満たす。

ハクチヨウの採餌場となつていく浦原の水田地帯を新幹線の高架鉄道が貫いている。その上を矢のように列車が走り去り雑音をとど

るかせる。この線路から百と離れていない水田に二番穂をあさるハクチヨウ群は、轟音に反応して一瞬首を上にしてはし二、三歩とずさりする。しかし何事も起らなかったことを知ると再び餌あさりに余念がなくなる。

昔、この浦原地方には大小の湖沼が無数に存在していた。信濃川と阿賀野川という二つの大河の沖積によつて成り立った、文字どおりの浦原であつたわけで、ハクチヨウはもともとそこをねぐらとし採餌場としていた。

現代の浦原平野の水田は藩政以来の湖沼干拓史と膨大な治水史の所産である。こうして、長い歳月をかけて人間が造り変えてきた水田地帯ではあるが、その豊かなる包容力は、人びとの食糧確保の場を広げるとともに、ハクチヨウたちの採餌条件をも変えていった。

短歌

真冬日にめぐり咲き盛る黄梅を寒さに弱き吾は羨しむ 斎藤 甚作

真冬日の統きし朝の氷柱みな槍の矛先の鋭さなせり 本岡 トシ

夫に來し賀状を見つ思ひをり梅咲く頃に職終らむと 本間 美子

ろうあ者の青年君をやとわんか厚き口びる猛き面構へ 小出 武

堀りあげし蕙は重たく雪深し陽は眩しくて歩は抄らず 吉田はるい

俳句

地吹雪の一瞬やみし天地かな 長谷川耕敏

機景気餘々に上向き水柱伸ぶ 永松 西瓜

糸をくる音響かせて雪深し 大山清治郎

寒暄呆けてをりし閑居かな 高橋 向山

雪を掘る事に始まる亀田市丸窓に早春の日の柔かし 堀内きみい

二三枚動かぬ障子雪重り 佐藤 妙子

玄関の水仙草と待ちあたり 竹矢 好子

春浅き京へ旅立つ支度かな 田村 和子

通されて寒梅の香の客となり 高橋 ムツ

御仏の花瓶の水も凍ててあし 村尾 ひな

機町の雁木の家並日脚伸ぶ 五十嵐みつ子

年一つとりて着ぶくれにも馴れて 熊倉 静子

山田フミ子

酒害相談

とき：毎月第一、第三土曜日、午後一時～四時

ところ：役場脇資料館二階 個人の秘密は厳守します。

(日本白鳥の会副会長・写真家)

保健課3月の日程

日	曜日	時間	実施内容	該当	会場
9	金	午前9:30 ～正午	健康相談	40歳以上の希望者 (健康手帳のある方は お持ちください)	老人福祉 センター
14	水	午後1:30 ～2:30	3歳児健診	56年1、2月生まれ (アンケートをお持ち ください)	町民会館
16	金	午後1:30 ～2:30	1歳半児健診	57年9月生まれ (アンケートをお持ち ください)	〃
21	水	午前9:30 ～11:00	健康相談	乳幼児 家族計画 糖尿病	〃
〃	〃	午後1:30 開始	離乳食講習会	58年月10月生まれ	〃
22	木	午後1:00 開始	母親学級 (1回目)	2月中に届出した妊婦 及び希望者	〃
23	金	午後1:30 ～2:30	4ヵ月児健診	58年11月生まれ (アンケートをお持ち ください)	〃
28	水	午前9:30 ～正午	健康相談	40歳以上の希望者 (健康手帳のある方は お持ちください)	老人福祉 センター
〃	〃	午後1:20 開始	母親学級 (2回目)	1回目終了者及び 希望者	町民会館

3月の予防接種日程表

日	曜日	時間	実施内容	該当区(者)	会場	備考
6	火	1:20～ 2:20	ツベルクリン 反応	58.9～58.11生 (生後3ヵ月～) 及び再検者	町民会館	ツベルクリン反応検査 実施申し込み書をお 持ちください
8	木	1:30～ 2:30	ツベルクリン 反応判定 B.C.G.	〃	〃	ツベルクリン反応検査 衣箱内におよびB.C.G. 問診票をお持ち ください
27	火	1:20～ 2:20	麻疹 (はしか)	生後満18ヵ月 ～72ヵ月	〃	
29	木	〃	三種混合	1区～34区	〃	
30	金	〃	〃	35区～57区	〃	

※母子手帳、問診票(記入、捺印)を忘れずに/
※転入された方、母子手帳を持って保健課窓口までおいでください。

婚姻した人
(西山 孝一) 世帯主 町名 区
(木村 恵子) 町名 区
(皆川 重則) 城山二 区
(山際 幸子) 所島二 区
(大谷 幸平) 所島一 区
(藤岡 勝枝) 37区



賢治 横坂敏行 稲葉一
理恵 相馬多一郎 向陽一
見海 村本義光 本町二
晃英 青柳和夫 向陽二
匡明 串田一郎 稲葉一
義亮 窪田昭吾 元町四
正子 小池光二 水道町四
美和子 阿部睦夫 砂崩
名菜 由村有司郎 鶯ノ子二
智史 杉本克己 早通
奈穂子 小林要二 城山四
山佳 根岸国雄 城山四
山裕 田裕孝行 城山四
義大 佐藤康男 泥沼一
57区 54区 52区 49区 49区 43区 38区 35区 34区 25区 17区 17区 6区 54区 54区

故人 世帯主 町名 区
田中 藤作 町名 区
圓山 大四 町名 区
馬場イサオ 町名 区
土田シン 町名 区
伊藤 治作 町名 区
佐藤 末雄 町名 区
渡辺 幸次郎 町名 区
大西 一美 町名 区
中林 八重子 町名 区
郷 牙子 町名 区
阿部 三郎 町名 区
遠山 修二 町名 区
田村 ミナ 町名 区
荒井 チヨエ 町名 区



●亀田町在住の男性の方より匿名で、社会福祉のためにと町社会福祉協議会にご寄付をいただきました。

●故横山セキさんのご遺族の横山正雄さん(城山一丁目四一四一)から社会福祉のためにと、町社会福祉協議会に寄付金をいただきました。

ありがとうございます
いそいそ

善意のご寄付

三月十日から
空ビン回収再開

一月、二月と冬期間のため、空ビン回収を休ました。三月十日より再開します。
次の点に皆さんのご協力をお願いいたします。
◇ビン、ガラス以外の物をまぜて出さないでください。
◇ビンの中身は抜いてから出しましょう。
◇指定された空ビンステーション以外には、絶対に出不さないでください。
※なお、古紙の回収は三月二十日より再開します。



(十一月生まれ) 保護者 町名 区
歩 斎藤 和典 中島三 51区

(1月届出)

(十二月生まれ)
百合 神崎 信彦 西町二 3区
康史 豊島 文雄 稲葉一 17区
博子 脇本 忠敬 船戸山四 21区
健太 石井 順一 鶯ノ子二 38区
圭也 佐藤 敬一 丸丸 湯 47区
洋彰 鬼原 哲男 城山四 49区

作業停電のお知らせ
三月二十一日(水)
午後一時三十分から四時まで
大月二丁目、三丁目の一部

休館日
町民会館
☎(0)三七八〇番
老人福祉センター
☎(0)三五〇〇番
三月四日(日)
三月十二日(月)
三月十八日(日)
三月二十日(香分の日)
三月二十六日(月)

3月の休日当番医院
(午前9時から午後5時まで)
4日…山岸医院(袋津2) ☎82-4133
11日…小林整形外科(四ツ興野) ☎82-7333
18日…藤崎医院(本町3) ☎81-3072
20日…押木医院(本町4) ☎81-2052
25日…堀医院(船戸山4) ☎82-3031
亀田第一病院(西町2) ☎82-3111
当直医在院、緊急を要する場合診療に応じます。