

だめか 報 広

6 / 1

No.236

毎月1日・15日発行

発行 新潟県亀田町役場 電話2111代

編集 企画課



さわやかな朝を元気に歩く……（亀田公園）

——とじて保存しましょう——

健康づくりに 歩け歩け運動

恒例の歩け歩け運動がことしも5月17日に行われました。
当日はあいにくの曇り空となりましたが、午前6時トレパン姿の
お年寄り、子供たちをつれた家族づれなど200人が諏訪神社境内に

集合。早朝のすがすがしい空気を吸って、向山—北山の池—亀田公園—第五保育園まで約5kmのコースを元気に歩き健康づくりに励みました。

毎回、あたたかい味噌汁を用意してありますので、あなたもおにぎりを持って参加してみませんか。

- ◎6月21日…諏訪神社…手代山…茅野山…日水栄徳寺保育園（朝食）
- ◎7月19日…諏訪神社…丸山…駒込…砂崩…第3保育園（朝食）
- ◎9月20日…諏訪神社…焼却場…第2保育園（朝食）
- ◎10月18日…諏訪神社…船戸山…荻曾根…第4保育園（朝食）

- 2頁・第一回区長会議開催
- 3頁・六月一日～七日 水道週間
- 4頁・六月四日～十日 歯の衛生週間
- 5頁・中小商工業者に融資案内
- 6頁・婦人会三十周年記念会
- 7頁・随想 亀田町の農家に嫁いで
- 8頁・役員職員が消防訓練

おもな記事

人口のうごき
世帯数7,032(+37) 56.5.1現在

区分	人 口	出生	死亡	転入	転出
総数	27,385 (+88)	25	12	196	121
男	13,386 (+45)	11	4	96	58
女	13,999 (+43)	14	8	100	63

住民登録人口 ()は前月比

昭和五十六年度

第一回区長会議開かる

町の事業計画などを報告

五月七日、午後一時三十分から町民会館（視聴覚室）において、昭和五十六年度第一回区長会議が開催されました。

当日は、一区から五十七区の区長さんが出席され、宮腰町長のあいさつの後、永年区長をつとめられた方に感謝状と記念品が贈られました。

続いて町から提案した議案について審議を行い、これを承認して午後四時三十分閉会しました。



町提案の議案を審議する区長さん

- ☆永年勤続区長被表彰者
 - 十年勤続者
 - 渡辺 与吉氏 (二十三区)
 - 五年勤続者
 - 佐久間惣一氏 (二十区)
 - 玉木 善作氏 (二十九区)
 - 本田 豊治氏 (三十区)
 - 南場 勝一氏 (三十六区)
 - 高野 文雄氏 (五十三区)

交通災害共済組合

加入状況について

加入手続きなどについては町民のみならずのご理解をいただきありがとうございます。四月一日現在の町加入者数は、一万七千六百七人で、加入率六四・五割となっております。県全体の加入者は百六十一万二千九百五十五人で、加入率六五・八三割です。昨年中の締結状況は八十七件で四百七十万円となっております。

国際障害者年

今年「国際障害者年」です。障害を持つ人の社会への完全参加と平等の実現をめざして、各地でいろいろな運動や催しものが行われています。

町には、五百人以上の目の不自由な人、耳の不自由な人、手足の不自由な人など、体に障害をもつ人や心に障害のある人がおられます。

青少年対策

町民会議結成について

最近の青少年の非行は戦後第三のピークといわれ、年齢も低年齢化し、校内暴力、家庭内暴力など、大きな社会問題となつています。このことから町では青少年育成町民会議を結成し、青少年の健全育成をはかるというものです。

青少年育成町民会議は、三月末以降、各団体の代表者から参加願ひ、規約や事業計画案などを検討願ひ準備を進めており、結成大会を近いうちに開催したいと思つてます。

この運動を進めて行く上には、区長さんをはじめ各地域のご協力がなければ活動ができませんのでご協力をお願いいたします。

青少年健全育成をするには、関係団体相互の連絡、行政機関との緊密な連絡などをはかり、各種の情報や資料の入手につとめ、課題解決に努力するというものです。

みどりの大敵

アメリカシロヒトリ 駆除運動 六月一日～九月三十日

樹木の緑をまたたくまに食いつくすアメリカシロヒトリは、六月中旬～七月上旬、八月上旬～九月上旬の年三回発生します。卵からかえった幼虫は糸をはいて巣をつくり、十日から十二日間かたまっていきます。巣の中の幼虫は、はじめ葉の葉脈だけ残して食べますので、その葉だけがみどりの大敵です。

梅雨と交通安全

速度は控え目に 車間距離はふだんの二倍

六月は梅雨前線の活発化により、長雨とジメジメした高温、多湿の季節で肉体的、精神的に不快感を覚える月です。

このため、この時期には雨天が直接、間接に原因となった交通事故が多発しますが、特に死亡事故の発生率が高くなります。次のことに注意しましょう。

- 歩行者
 - 自転車利用者は、雨具は明るい色を、特に
- 雨の日の道路横断
 - 夜間は右、左の安全を確認し、無理な横断はやめましょう。
- 雨の日の道路横断
 - 夜間は右、左の安全を確認し、無理な横断はやめましょう。
- 自転車で右折、右横断するとき
 - 一時停止と安全確認を励行しましょう。
- 自転車の傘さしは禁じられています。

6月の交通指導目標

- 歩行者の事故防止 (横断歩道を正しく渡りましょう)
- 自転車利用者の事故防止 (交差点では一時停止と安全確認)

6月1日～7日 水道週間

日常生活を支える水 有効な利用を

水の大切さは、いまさらいうまでもありません。もし、水道の水が止まったらわたしたちの生活は即座にマヒします。家庭で、学校で、病院で、工場で、いろいろなところで立ち住生ということになります。

その反面、わたしたちは水道の便利さに慣れて、ややもすると、ふだん水のありがたみをそれほど感じないで暮らしています。ちょっとした健康なときは健康のありがたさを意識しないのと同じように、六月一日～七日は水道週間です。この機会に一度、暮らしの中の水について考えてみましょう。

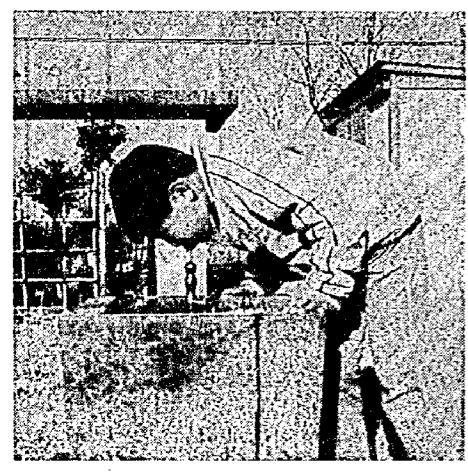

水はみんなのもの (東公園)

現在の施設は、人口一三万人、一日配水量一萬五千立方分の計画となつており、今のところ多少の余裕がみられます。

今年も「水道週間」にちなみ次の行事を行います。

- 三市中東浦原水道協議会と合同の巡回広報を実施
- 期間中に水道局へおいでの方に「パンキン」を無料配布。
- いくつかの地域を決めて漏水調査を実施。
- なお、漏水個所の発見、または正式な手続きを行わないで水道を使用(盗水)している人を発見した場合通報をお願いします。
- 水道料金は、便利な口座振替制度のご利用を、凍結防止のための不凍水抜き栓の取り付けを、水道局舎創三三〇一

町では、「清浄、豊富」な水を町民に供給するため水道事業を営んでいます。水道工事による断水、赤水の発生など、いろいろなごめいをおかけしてはいますが、その解消にできるだけ努力していますので、今後ともご協力をお願いします。

皆さんの給水装置の設置については、規則により申し込みをして水道局の承認を受けたうえでなければなりません。

水道工事は 申し込み—工事承認後に

町では、「清浄、豊富」な水を町民に供給するため水道事業を営んでいます。水道工事による断水、赤水の発生など、いろいろなごめいをおかけしてはいますが、その解消にできるだけ努力していますので、今後ともご協力をお願いします。

皆さんの給水装置の設置については、規則により申し込みをして水道局の承認を受けたうえでなければなりません。

給水装置とは、需要者に水を供給するために、水道局で布設した配水管より分岐して設けた給水管とそれに直結した給水設備(用器)を取り付けて初めて家庭に給水を受ける。

給水の開始：検査に合格すると、水道局でメーターを取り付けて初めて家庭に給水を受ける。

昭和五十六年度学校関係工事として、西小学校プール新築工事と早通小学校体育館改築工事、また、大月地区内に建設予定の町営住宅

水道の水が出る。なお、臨時給水の必要な場合、工事のときに申し出れば、仮検査のうえ、メーターを取り付けることができます。

町の公認水道工事業者には、「水道局の工事承認後でなければ、絶対に工事をしないように」と厳重に指示しています。

新規需要者の方はもちろん、住宅の新築、改築を請負われる建築業者の方もご協力をお願いします。お問い合わせは水道局へどうぞ。

宮創三三〇一番

水道メーターは、計量法によって使用開始から八年以内に取り替えることになってます。取り替えの対象となるメーターは、昭和四十八年に新設または取り替えたものです。

取り替え工事は、六月に町の公認業者が行います。共働きなどで留守中の家も行いますので、ご了承ご協力をお願いします。

水道メーター 取替工事のお知らせ

西小学校プール新築工事

4月14日入札
6月末日完成予定

請負業者	種口建設
契約金額	47,000,000円

町営住宅建築工事

5月16日入札
57年2月末日完成予定

工事名	契約金額	請負業者名
本体工事 A棟	122,700,000円	特建久組
本体工事 B棟	122,000,000	特栗田工務店
給排水衛生工	50,000,000	特北設備工業所
電気設備工事	19,200,000	桜井電気特

早通小学校体育館改築工事

5月18日入札
12月末日完成予定

工事名	契約金額	請負業者名
本体工事	124,500,000円	亀田共同企業体 (代表 小林幸雄)
給排水衛生工	5,000,000	小木工業特
電気設備工事	10,000,000	特荻荘電気商会

むし歯は子供の発育に悪影響

六月四日～十日 歯の衛生週間



入学児の歯科検診

六月四日から十日まで「歯の衛生週間」です。六は「む」四は「し」つまりむし歯にならないように、歯を清潔に保とうというものです。

心身の健康と深い関係にある歯を、いつまでも丈夫で長持ちさせるには、まずむし歯にかからないようにすることが大切です。

むし歯は、一度かかると徐々にそのキズ口を広げていき、自然になおることはありません。早期発見、早期治療が叫ばれるのもこのためです。

三歳児十人に七人がむし歯

子供の歯(乳歯)は、生後六カ月から生え始め、二歳になるとだいたい生えそろうますが、そのころからむし歯が増えはじめます。町の三歳児健診の結果では、七十四名の子供が、むし歯にかかっており一人平均五・四本のむし歯があります。

また、一歳半になってもは乳びんを使っている子供が多く、は乳びんによるむし歯が心配されます。一歳ごろから、飲み物はコップにした方がむし歯予防につながります。

乳歯にむし歯があると永久歯との交換がうまくいかず歯並びが悪くなったり、八重歯になってしまいます。むし歯の痛みが、ひどいと食欲不振、偏食になりがちで発育にも影響します。

歯みがきを習慣づけよう

むし歯の予防には、飲んだり食べたりしたあとは、必ず歯をみがくのが一番ですが、少なくとも寝る前の歯みがきと、食事やおやつあつきの歯みがきが必要です。

一歳六カ月は、ちょうどむし歯がではじめの時期です。この時期に歯科検診を受けて大切な子供の歯を守りましょう。

日程は八頁にあります。

高血圧を防ごう

血圧検診で健康確認を



昨年の血圧検診(神明会館)

町では、三十歳から六十四歳の人を対象に血圧検診を実施します。

脳卒中・心臓病など循環器系の成人病にかかる最大の原因は、高血圧と動脈硬化です。高血圧は動脈硬化をうながし、動脈硬化がひどくなると血圧も高くなるといった具合にこれら二つの悪循環がはじまると、脳卒中や心臓病を患うおそれがあります。

健康を確認しましょう。対象者は個人通知を送付しましたので、指定された会場へおいでください。

当日都合の悪い方は最寄りの会場へおいでください。検診内容は血圧測定、尿検査などです。当日は会場が混みあいますので、尿を二つくらい入れて持参してください。

貧血検査を申し込まなかった人でも、受付に申し出れば受けられます。

よりよい環境を求めて

環境週間 6月5日～11日

わたしたちが望む暮らしやすい快適な生活環境とは、自然環境の美化は、そこに住み生活するわたしたち自らの心くばりとお互いの協力が必要で、

六月五日は「世界環境デー」。わが国ではこの日から十一日までの一週間は、「環境週間」です。

「環境週間」をつくる

ために、身近な環境問題に目を向けてみましょう。

空きかんは クズかごへ

一年間に約四億四千万個これは、去年ボランティアの人たちが拾い集めたゴミを捨てた空きかんの数です。投げ捨てられた空きかんは、街や自然の美観を損ねばかりでなく、回収・再資源化つまり省資源・省エネルギーの点でもマイナスです。空きかんのポイ捨てをやめ、クズかごに捨てるようにしましょう。

循環器(血圧)検診日程表(一次検診)

◎は貧血検査もある日です。

月日	会場名	時間	検診該当区
6月8日	日本開港センター	1:30~3:00	36.42.49.50
9日	日袋津	1:30~2:30	31.32
10日	砂岡	2:40~3:30	33.35
◎10日	木町	1:30~3:00	8.20.24.26
11日	木金	〃	30.34
◎12日	東区	〃	27.28.29.37.48
15日	月火	〃	21.22.23
16日	火	1:30~2:30	45.46.47
17日	水	2:30~3:30	25.38.39.40
18日	木	1:30~2:30	41.43.44.57
19日	金	1:30~3:00	51
22日	火	〃	52.53.55.56
23日	水	〃	12.17.54
24日	木	〃	11.15.16
◎25日	公	〃	1.2.3.4.5
26日	金	〃	6.7.9.10.13.14.18.19

中小商工業者に融資のご案内

町では、中小商工業者の事業資金の融資に、次の制度を設けています。お気軽にご相談ください。

産業育成資金

▽融資対象者：
他町に住所、または事業所を有する者で、現在商工業を営んでいる者。

▽融資額：設備、運転資金とも三百万円以内

▽融資期間：三年以内

▽返済方法：月賦払

▽利息：
信用保証付年六・三五割
その他 年六・八五割

他町に住所または事業所を有し、前年度までの町税を完納しており、他町町に引き続き一年以上同事業を経営する商工業者。ただし、遊興娯楽、飲食業(大衆食堂およびこれに準ずるものを除く)、仲介業、不動産業、質屋業、金融業、鉱業及び農林漁業等の事業を営むものを除く。

▽融資額：設備、運転資金とも三百万円以内

▽融資期間：
・運転資金：三年以内(据置三カ月を含む)
・設備資金：五年以内(据置六カ月を含む)

▽返済方法：月賦払

▽利息：
信用保証付年六・三五割
その他 年六・八五割

中小企業特別融資

▽融資対象者：
▽利息：
信用保証付年六・三五割
その他 年六・八五割

人権擁護委員に飯村孝善氏



人権擁護委員に飯村孝善氏(諏訪三丁目六一五五)が、五月十五日付で法務大臣から委嘱されました。

人権擁護委員は、国民に保障されている基本的人権を擁護し、自由人権思想の普及高揚を図るために置かれています。

次のようなことでお困りの方は、お気軽にご相談ください。相談は無料で内容については、他にもれることは絶対にありません。

私的制裁、村八分、教育を受ける権利の侵害、強制圧迫、酷使虐待、差別待遇生活権の侵害、その他お困りの問題。

空ひん回収の日です

四月にスタートした「空ビン回収」事業は、町民のみならずリサイクル運動として定着してきたようですが、まだ「不燃ゴミの日」に空ビンやガラスが混入している地区がありますので空ビンを出さないようご協力をお願いします。

空ビン入ボックスが不足しているため迷惑をおかけしており、ダンボール箱に入れて出されている方も多々あります。ダンボール箱は雨などにぬれると底がぬけ、たいへん危険ですのでしっかりと縛って出してください。なお、空ビンは朝八時までに出すよう

四月にスタートした「空ビン回収」事業は、町民のみならずリサイクル運動として定着してきたようですが、まだ「不燃ゴミの日」に空ビンやガラスが混入している地区がありますので空ビンを出さないようご協力をお願いします。

空ビン入ボックスが不足しているため迷惑をおかけしており、ダンボール箱に入れて出されている方も多々あります。ダンボール箱は雨などにぬれると底がぬけ、たいへん危険ですのでしっかりと縛って出してください。なお、空ビンは朝八時までに出すよう



将棋の原田泰夫八段

講演会 六月二十一日



このたび本県の生んだ、将棋の原田泰夫八段の講演会を行います。

原田八段は新潟県国上村に生まれ、七歳ごろから将棋を覚え、二十六歳で八段になり日本将棋連盟の会長を六期連続につとめました。

補聴器巡回相談

〇とき：六月十七日(水) 午前十時～午後三時

〇場所：町民会館 二階ロビー

補聴器の修理、点検整備、聴力検査などを行いますので、お問い合わせのうえおいでください。

母子愛育会 特別講演会

〇とき：六月十一日(水) 午後一時～二時

〇特別講演：午後二時～三時三十分

〇場所：町民会館 視聴覚室

講師：元コロニー白岩の里 所長 花積正夫先生

申し込み：出席希望者は六月五日まで保健課へ(内線二七番)

愛の献血に

〇協力ください

〇とき：六月十七日(水) 午前十時～十二時

〇場所：町民会館 二階ロビー

午後一時～三時

※入場は無料です。

糸川英夫氏特別講演会

6月18日 町民会館

〇とき：6月18日(木) 午後3時～4時30分

〇開演10分前までに入场ください。

〇ところ：町民会館大ホール

〇テーマ：「逆転の発想」

〇講師：組織工学研究所々長 糸川英夫氏

略歴…戦間機「隼」など設計。国産ロケットの開発に尽力。組織工学研究所を設立。

主な著書…「未来をひらく着想」「逆転の発想」「前例がないからやってみよう」「カルチャートピア'90」

※入場無料、お誘い合せておいでください。

創立30周年記念催す

地域に根ざして立派にみのる



風薫るさわやかな五月十日、町婦人会は創立三十周年を迎え、町民会館大ホールで盛大な記念式典を開催しました。

開会の午前九時三十分には、来賓三十人、会員三百六十人の出席者で、パレード式につくられた会場はあふれるばかりの盛況となり、中川副会長の開会には「君が代」「婦人連盟歌」の斉唱。皆川会長が三十年間にわたる婦人会の歴史をまじえたあいさつを行いました。

表彰式では、佐藤スイさんをはじめ婦人に功績のあった十一人が表彰され、満場の拍手をうけました。来賓の祝辞では、宮原町長、本町町議会議長をはじめ

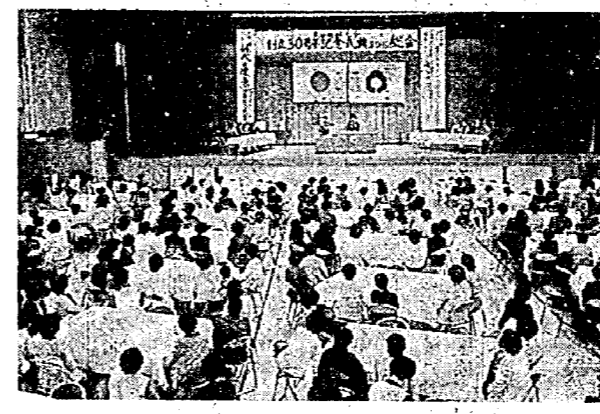

これからも活動が期待される婦人会 式典であいさつする皆川婦人会長

め六人の方からお祝いのこぼをいただき式典を終りました。

記念講演は「婦人の健康をテーマに、松風園の笠井久司園長から一時間三十分わたって講話があり、そしてレセプションには、民謡協会の皆さんによる民謡の数々が披露され三時三十分終了しました。

記念式典に出席された方々の感想をお聞きしました。皆川婦人会長「町当局をはじめ会員の皆さんの協力、めでたくとごおりなく三十周年記念式典を催すことができて、本当にありがとうございます。これからも初心を忘れず町発展のため地域づくりに

ボランティア活動に励んでいきたいと思えます。

吉田 麗子さん「私たちの先輩の皆さんが今日の婦人会を築いてくれましたことに頭が下がります。年々婦人も若返ってきていますので、この歴史ある婦人会をよりすすみたいと思えますね。

阿部フミさん「当日は受付係をしましたが、婦人会をよく理解され、多数ご出席くださって、うれしくなりました。

大崎よし子さん「婦人会の力をだしあって会場づくりから当日の式典、あとかたづけと協力して盛大に催されましたことに、一會員としてうれしいですね。

- テレホンサービス
ダイヤルしましょう
三番七〇〇番
- ◎六月一日(四日) 消費生活相談事例
 - ◎六月四日(八日) シミ虫退治は根気よく(住宅)
 - ◎六月九日(十一日) 消費生活相談事例
 - ◎六月十二日(十五日) カビの取り方方き方
- 婦人バレーボール大会
とき：六月十四日(日)
午前九時から
ところ：西小学校体育館
申し込み：六月五日まで
教育委員会へ
- ◎組合わせは当日行います
きましょ。

- ### 6月公民館クラブ活動のお知らせ
- ◎書道講座...12日、19日、26日(各金曜) 午後7時～9時
 - ◎ダンスクラブ...2日、9日、16日、23日(各火曜) 午後7時～9時
 - ◎卓球クラブ...3日、10日、17日、24日(各水曜) 午前9時～正午
 - ◎民謡クラブ...1日、8日、15日、22日、29日(各火曜) 午前10時～正午
 - ◎紙人形クラブ...12日、26日(各金曜) 午前9時～正午
 - ◎書道クラブ...9日、16日、23日(各火曜) 午前10時～正午
 - ◎茶の湯クラブ...10日、24日(各水曜) 午前10時～午後4時
 - ◎絵画クラブ...8日、22日(各月曜) 午前10時～午後1時
 - ◎謡曲クラブ...6日、20日(各土曜) 午後1時～4時
 - ◎コーラスクラブ...12日、26日(各金曜) 午前10時～正午
 - ◎陶芸クラブ...6日、20日(各土曜) 午後1時～4時
 - ◎短歌クラブ...今日は休み
 - ◎詩吟クラブ...5日、12日、19日、26日(各金曜) 午後5時半～8時
 - ◎古典文学講座...14日(日曜) 午前10時～正午
 - ◎つまみ絵クラブ...9日、23日(各火曜) 午前9時30分～正午
 - ◎民謡教室...3日、10日、17日、24日(各水曜) 午後7時～9時
- ★休館日：7日、21日です。

子供の好きな水遊び

保護者が目を光らせて安全に

六月(八月)は、子供の水の事故が目だつて増える時期です。

子供の水の事故は、この時期に限らず一年中起こっていますが、六月(八月)がとくに多く、同じ時期の交通事故による死者を大きく上回っています。

子供は、水遊びが大好きです。その反面、水の怖さを知りません。そのため、親がちよつと目を離したスキに、とりかえしのつかない悲しい事故に結びつくことが多いのです。

子供の水の事故は保護者の責任と心得て、ふだんから子供によく注意するとともに、水の事故から尊い生命を守るために、次のような点に十分気をつけましょう。

- ▼子供たちだけで水泳や水遊びに行かないよう、ふだんから言いこかせておきましょう。
- ▼雨降りのあとなど川や用水が増水しているときは子供を近づけないよう特に注意しましょう。
- ▼自宅周辺百歩くらいまでの所(幼児の活動範囲)に危険な所がないか調べておきましょう。

亀田町の農家に嫁いで



泥 鴻 農業 勝 山美 千代



亀田町の農家に嫁いで、三年がたちました。

今年の春もいつものように我が家の梅園に、白い花が咲きました。

嫁いだ翌年の春に、初めて見たのですが、長かった冬が終わり、待ちに待った春とともに咲いてくれたこの花を見て、とてもきれいだと思います。

まことに育った私は、見るものすべてがめずらしく、うれしくてその花の下で主人を誘い、お昼におにぎりを作って食べたこともありました。

それからしばらくすると梨の花が開きます。もちろん、梨の花というのも初めてでした。私の背より少し高い棚の

上絵の具を流したように一面白い花が広がります。

この教えきれない花一つ一つに、ちょうど満開になった時、花粉をつけていくのですが、これは、確実に大きな実をとるため、人工受粉をするのだそうです。

ゴールデンウィークで、人々が賑やかに出かけ始めるころ、この辺の農家では花粉つけの仕事や田植と、忙しくなります。

「農家」というイメージを、難儀くて、苦しいことばかりだと思っている人が私の友達には大勢います。「農家へ嫁いだ」というと決まって、「偉いわね」とか、「今時めずらしいわね」という言葉が返ってきます。

そんな時、私って、そんなに変わった生き方を選んでしまったのだからか、と、真剣に考えてしまうこともあります。

亀田町には、ささなき会という、農業後継者の若妻会があります。まだまだできてから数年しか

たつてないので、人数も十数人ですが、みんな明るく元気のよい奥さんばかりの会です。

月一回の例会には、役場普及所の人たちを交えて話し合いをするのですが、みんなが積極的に意見を出し合っているので、半日くらいは、あっという間に過ぎてしまいます。

みんなの顔を見ると、私も負けずにはがんばらなくちゃ、という気持ちになっていきます。

嫁いできたころは、やることすべてが初めてのことで、オロオロしたり、胸がドキドキしたものでした。

一度覚えてしまえば気持ち、グリーンと楽になるのですから、三年になるわけだから、一応は三周したわけだけども、最近やっと、仕事の順序を覚えたかなあ、一といところなんです。

これからは、私の回りの友達や、先輩達から、技術的な面も、少しずつ指導してもらいたいなあと思っています。

確かに農作業には、きつい仕事もあります。身体が、思うようについていかないことも、何度かありました。

そんな時、ふつと腰を下ろして、遠く山々や、自然の姿を見ていると、ほっとすることがよくあります。私のまわりには、今まで触れようと思っても触れることができなかった自然がたくさんありますが、毎日の違った顔を見ているうちに、最近、チョビビと愛着を感じるようになりました。

恥ずかしながら、技術面では、まだまだなんです。折角この良い環境に、めぐりあったのだから、これからは、初心を忘れず、この農業という仕事を、大切にしていきたくと思っています。



五月十五日号「随想」の中で、四段目六行の「毎日食事を数千食量産し」とあるを「毎日食事を最高数千食量産し」に訂正します。

田中 みよ
送り来しリンゴの粒粒に青
粗もまじりて北国の冷害を
知る

鈴木 ハナ
明け方の冷えこみきびしく
見覚むれば庭一面に初雪白
し

片山利喜松
子供等が食を持ち寄り捨犬
の仔をば育つる宮のえん下

栗田ひとみ
新茶は頭脳に良いと載るを
読みテスト問近の娘に入れ
やりぬ

斎藤 甚作
健やかはとりわけ老の幸せ
と歩く行く手に朝露たな引
く

短歌

- ### 6月のレインボープラン日程のお知らせ
- | | |
|---------------------------|--------------|
| 将棋クラブ...4日、18日(老人福祉センター) | 午前9時30分～午後4時 |
| 囲碁クラブ...11日、25日() | 〃 |
| 民謡クラブ...5日、19日(町民会館) | 午前10時～12時 |
| 書道クラブ...10日、24日(老人福祉センター) | 〃 |
| 活花クラブ...2日、16日() | 午前9時30分～12時 |
| 手芸クラブ...3日、17日() | 午前9時～12時 |
| スポーツクラブ...1日、26日(町民会館) | 午前9時30分～12時 |
| 園芸クラブ...9日、23日(旧第三保育園) | 午後1時～4時 |
| 盆栽クラブ...6日、20日() | 〃 |

俳句

- 其園亡き月日延齡草は実にか
薇と春雑草を干して留守
母の忌の昨日終りし立夏かな
女なること忘れぬや更衣
柿若葉おたふ風邪の児と家に
一輛の電車の止まる餘花の駅
亡き母をいつも心に更衣
柿の村数本の柿若葉
磨かれし玻璃戸みづみづしき若葉
ささ波の立ちて代田となりけり
メルヘンの喫茶店あり春うらら
今日の色昨日の色雪椿
- 長谷川耕敏
永松 西風
佐藤 妙子
竹矢 好子
五十嵐みつ子
堀内きみい
福嶋 道子
山田フミ子
熊倉 静子
田村 和子
茨木 三枝
村尾 ひな

新刊図書紹介

- 藤根井和夫編
おんな太閤記
〇春の時 山口百恵
〇首首の謀叛 中村正軌
〇なんとなくクリスマス 田中康夫
〇この愛いつまでも 加山雄三
- 小柳英雄編
〇女はおんな 佐藤愛子
〇思い出トランプ 向田邦子
〇女商一代(2) 花登 笹
〇神戸ポートピアの旅
〇ふるさとの百年三糸燕、加茂) 新潟日報社編
〇ひかるみの女 花登 笹
〇徳川家康(1)(2) 山岡荘八
〇麗しき白骨 渡辺淳一
〇おもしろ酒肴 大山のぶ代
〇父が消えた 尾辻克彦
〇女たちの海峽 平岩弓枝
〇ランポイント英会話(純) フントン、ウィッキ
〇海嶺(1)(2) 三浦綾子
〇万葉びとの夢と祈り 直木孝次郎
〇日本の遊転した日 柳田邦男
〇おんな太閤記 橋田寿賀子

保健課 6月の予定

日	時	間	実施内容	該	当	会場
8月	午後1:30 ~2:30		4ヵ月児健診	56年2月生まれ (アンケートを お持ち下さい)	◆	民館 町会
18木	午後1:00 開始		母親学級 (1回目)	5月中に届出をし た妊婦及び希望者 (アンケートを お持ち下さい)	◆	
19金	午前9:30 ~11:00		健康相談	乳幼児 家族計画 糖尿病	◆	
19金	午後1:30 開始		離乳食講習会	56年1月生まれ	◆	
24水	午後1:20 開始		母親学級 (2回目)	1回目の終了者 及び希望者	◆	
26金	午後1:30 ~2:30		1歳半児健診	54年12月生まれ (アンケートを お持ち下さい)	◆	
30火	午後1:00 開始		1歳半児 歯科検診	54年10月・11月 生まれ	◆	

※母子手帳をお持ちください。

6月予防接種日程表

日	時	間	実施内容	該	当	会場	備	考
29月	午後1:20 ~2:20		ポリオ 生ワク	1区~ 35区	◆	民館 町会	55.12月以前 2回目	生目
30火			〃	36区~ 57区	◆		56.1~3月	生目 1回目

※母子手帳、問診票（家で記入）を忘れずに/
捺印のないものは受けられません。
転入された方は、保健課へ母子手帳を持って
おいでください。

役場が火災...

6月5日

職員が消防訓練

役場では六月五日午前十時ころ「亀田町役場消防計画」にもとづいて消防訓練を行います。

この訓練は役場から出火したと想定し、自衛消防隊が初期消火、避難誘導、重要書類の持出しなど各班にわかれてそれぞれの訓練を行うものです。

当日、役場にご用のある方には、一時的にご迷惑をおかけすると思われまふので、あらかじめお知らせし

- (三月生まれ)保護者 町名 区
- 保高 宇野 保 荻曾根 25区
 - 陽一 原 嶺二 曙町四 32区
 - 舞 上村 政春 砂岡一 33区
 - きずな 高橋 芳廣 城山四 49区
 - 誠 桑野 賢二 大月一 53区
 - 佳世 二階堂育弘 諏訪一 54区
 - 美香 狩谷 富義 諏訪一 54区
 - 拓也 阿部 康道 船戸山 56区
 - (四月生まれ)
 - 由美 黒井 洋一 東船場二 1区

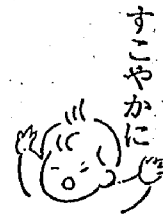

(4月届出)

- 千鶴 裕一 丸山 茂 船戸山五 23区
- 恵 後藤 晴夫 新明町五 20区
- ゆみ 中 義美 西町六 4区
- 拓 斎藤 博夫 東本町三 11区
- 恵 斎藤 輝美 東本町二 13区
- 大 陽子 加奈子 片山 忠博 袋津六 32区
- 裕美 裕美 片山 誠 鶴ノ子 38区
- 大 幹 笠原 祐司 茅野山 41区
- 大 干 玉木 益男 中早通 44区
- 里美 渡辺 吉博 中島三 51区
- 大 介 小山 信夫 中島二 51区
- 淳 片桐 武 諏訪一 54区
- 裕美 猪俣 昭一 亀田 54区
- 智美 清野 保 諏訪一 54区

速達郵便物の
配達地域拡大
されます

郵政省では、お客さまの
利便を図り、速達郵便物の
取扱地域を拡大することに
なりました。

亀田町では次の地域が該
当し、六月二十一日から実
施されます。

下早通、長湯、丸湯
(亀田郵便局)

表札をとりつけて

町の母子保健推進員は、
地域の家庭訪問活動を行っ
ていますが、表札のない家
があり困っています。玄関
には表札のとりつけをお願
いします。

- 婚姻した人 世帯主 町名 区
- 石沢 道雄 西町四 3区
 - (渡辺) 圭子 道雄 西町四 3区
 - (古泉) みどり 梧 西町一 3区
 - (阿部) 梧 梧 西町一 3区
 - (井上) 圭子 和弘 西町一 3区
 - (佐藤) 圭子 和弘 西町一 3区
 - (美濃) 三郎 勝雄 元町三 24区
 - 小林富士子 勝雄 元町三 24区
 - (五十嵐) 幸雄 豊一 新明町五 26区
 - (青木) 栄子 豊一 新明町五 26区
 - (竹田) 由美子 直市 砂岡五 32区
 - (松井) 由美子 直市 砂岡五 32区
 - (遠藤) 尚人 尚人 水道町四 34区
 - (大竹) 律子 尚人 水道町四 34区
 - (杉山) 裕子 茂雄 所島一 37区
 - (五十嵐) 恵子 茂雄 所島一 37区
 - (鈴木) 康明 康明 所島一 37区
 - (田中) とみ 康明 所島一 37区
 - (渡部) 睦夫 睦夫 所島一 37区
 - (亀山) 修子 睦夫 所島一 37区
 - (古泉) 快裕 快裕 泥 39区
 - (橋本) 真生子 快裕 泥 39区
 - (松尾) 裕耕正 耕正 城山四 49区

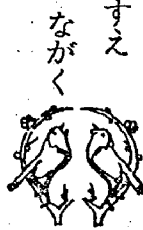

- 故人 - 世帯主 町名 区
- 吉原 ツル子 本人 西町一 3区
 - 渡辺 俊子 守男 西町一 3区
 - 村木 茂一 本人 本町二 5区
 - 服部 ミツ子 賢治 本町二 5区
 - 村山 正男 本人 船戸山四 8区
 - 佐藤 ヤマ子 佐 船戸山四 21区
 - 後藤 理絵(2) 博章 東町三 29区
 - 山岸 春雄 本 袋津二 30区
 - 源川 調査久 六三郎 砂岡二 33区
 - 中村 シズ子 庄平 上早通 43区
 - 佐藤 ヒナ子 清一 城山三 49区
 - 長谷部 真美(0) 豊治 中島三 51区

休館日

- 町民会館 ☎三七八〇番
- 老人福祉センター ☎三五〇〇番

六月七日(日)
六月十五日(月)
六月二十一日(日)
六月二十九日(月)

6月の休日当番医院
(午前9時から午後5時まで)

- 7日...堀 医院 (船戸山4) ☎82-3031
- 14日...高橋 耳鼻科 (元 町3) ☎81-5840
- 21日...阿部 医院 (新明町5) ☎81-2045
- 28日...高橋 医院 (城 山1) ☎81-2970

渡辺 病院 (西 町2) ☎82-3111
当直医在院、緊急を要する場合
診療に応じます。