



だめか報

3 / 1

No. 158

毎月1日・15日発行

□発行 新潟県亀田町役場 電話2111(代)

□編集 企画課

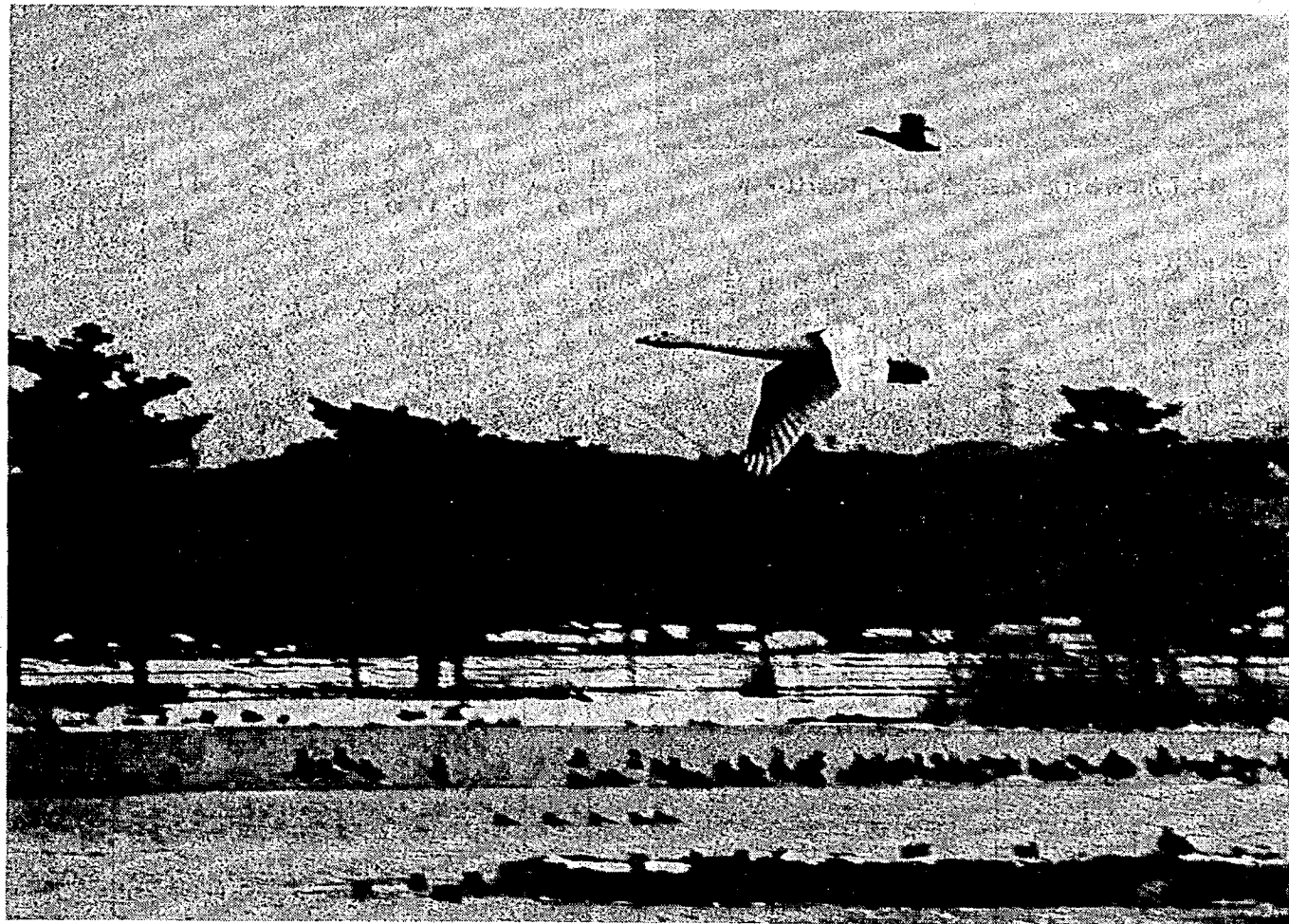

瓢湖 (水原町)

——として保存しましょう——

水ぬるむ3月 卒業、進学、就職シーズン

長い冬もようやく終わりを上げ、雪もだんだんと消えて土の香りがなんとなく懐しい。

待ち遠しかった春が、雪国によりやく訪れました。3月は卒業、進学、就職のシーズン。若い人たちにとっては人生の出発点とい

えましょう。

毎年、冬になると白鳥の純真な姿を見に多くの人たちが訪れた瓢湖(水原町)の白鳥たちは、水ぬるむ3月中旬——生まれ故郷シベリアへ旅立って行きます。

わが国で始めて餌づけしたことで有名な瓢湖の白鳥(天然記念物)は山に雪が降りつもる11月中旬——本格的な渡りが始まり、2月にはオオハクチョウ、コハクチョウの数は7百羽を超したそうです。

- 2頁・交通災害共済更新手続
- 3頁・青色申告のおすすめ
- 3頁・入学準備できましたか
- 4頁・自転車置場の標識登録を
- 4頁・変貌する少年非行
- 5頁・医療費節約にご協力ください
- 6頁・心健康相談が開かれます
- 6頁・生きがいをもって学ぶ福寿大学
- 7頁・公民館クラブ活動のお知らせ
- 7頁・亀田町史の語るもの
- 8頁・短歌、俳句
- 8頁・一歳六カ月児の健康診査
- 保健課三月の予定



人口のうごき

世帯数 6,305(+9) 53.2.1.現在

区分	人	口	出生	死亡	転入	転出
総数	25,295	(+32)	34	16	53	39
男	12,300	(+7)	11	10	28	22
女	12,995	(+25)	23	6	25	17

() は前月比



ハイと手をあげる一年生……昨年亀小で

入学準備できましたか

新1年生は446人

四月には、亀田町で四六人のかわいい新一年生が誕生します。新入学のお子さんをもつご家庭では入学期が近づくにつれて「学校生活についていけるかな」「なにかと不安もありましよう。

◇健康なからだ
子どもたちは保育園や幼稚園で、集団生活を体験していますので、学校のふん囲気にはそれほど抵抗なく入っていけるようです。

◇入学前に目、歯など悪いところがあったら今のうちに治療して、健康な体で新しい学校生活に入りましょう。

◇返事をはつきりと
一番大切なのは、先生や友だちの話をしっかりと聞けることや、「はい」「いいえ」の返事がはつきりいえることです。

◇「はい」「いいえ」は、相手への返事というだけでなく、自分の考えを確かめるといふ意味があります。はつきりと返事ができるようにするには、お母さんが手本を示してやるのが最も効果的です。

◇自分のことは自分で
体育の時間の着替え、図画、工作などの道具の用意や後始末もみんな自分でやらなければなりません。家庭では、衣服を着せてやったりしたことを、子ども自身でやれるように少しづつしんぼう強くやらせなければなりません。

◇早起きの習慣を
通学時間が、保育園、幼稚園より早くなります。この時間を考えて早起きの習慣をつけ、規則正しい生活を今から身につけておきましょう。

◇持ち物の分別を
ランドセル、はきもの入れなど、自分の持ち物の分別ができるように。持ち物は簡単なくみものを選んでください。

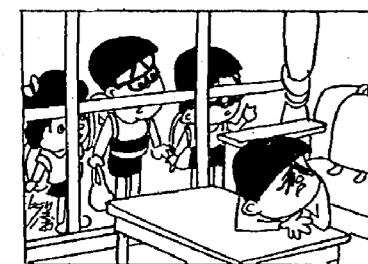

幼稚園・保育園や学校には、集団生活のきまりがあります。家庭では許される依頼心や甘えも、これからは通用しません。みんなが決められた約束やルールを守ることが、社会生活をしていくうえでの第一の基本です。幼稚園・保育園や学校は子どもにとって最初に経験する社会であり、ひとりの市民としてのスタートの場でもあるのです。

約束や規則を守る 子に育てよう

幼稚園・保育園や学校には、集団生活のきまりがあります。家庭では許される依頼心や甘えも、これからは通用しません。みんなが決められた約束やルールを守ることが、社会生活をしていくうえでの第一の基本です。幼稚園・保育園や学校は子どもにとって最初に経験する社会であり、ひとりの市民としてのスタートの場でもあるのです。

また、対人関係のニテケットとしては、はい・いいえ・ありがとう・すみませんをはっきり言えるようにしておきたいものです。

ところで、決まりや約束が守られたら、忘れずにほめてやりましょう。守れなかったときは、しる前に子どもの身になって、たとえば内容的に無理がなかったかどうか、強制しすぎて子どもに心キズをつけるようなことはなかったか、などの点をよく考えてから、適切な助言をするのが効果的です。

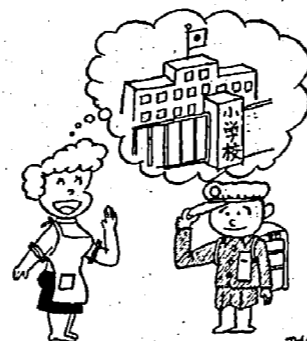

もうすぐ一年生 「いってまいります」のリハーサル

通勤・通学者のみなさんへ 自転車置場標識登録を

町では、昭和五十三年度の自転車置場の標識登録更新を行います。引き続き使用される方、新たに進学、就職などにより使用された方は、忘れずに手続きをしてください。

◇申込み期間：三月一日から十五日まで、役場民生課へ

◇標識交付期間：三月二十四日から三十一日まで

◇手数料：一台につき百円（標識交付のときにいただきます）

◇申請用紙は役場民生課の窓口にあります。



心の疲れを見抜こう

勝気な子どもが幼稚園・保育園や学校に行きたくないときは「イヤ」と口に出してゴネますが、内気な子どもは腹が痛いとかが頭痛いといって間接的に表現します。

イヤになった理由はと聞くと、ランドセルが友だちのよりよくないとか、帽子を友だちにひやかされたとか、ちょっとしたことの原因になっていきます。

また、幼い感性から背の高い先生とか、声の大きな先生を怖がったり、授業中トンチンカンな答をしたため笑われ、そのショックで登校拒否を起こすものもよくあるケースです。

子どもは、いままでの遊びを中心とした生活と全くちがった環境に身を置くのです。

から、集団生活に一日でも早くなじめるように指導し励ましてやってください。

では、どうすれば学校がらいになるのを防げるかというと、子どもが心理的に疲れていないかどうかを見分けることが先決です。学校に行くのをいやがっても、「小学生になったのだから……」などと一方的に叱るのはいちばんよくありません。

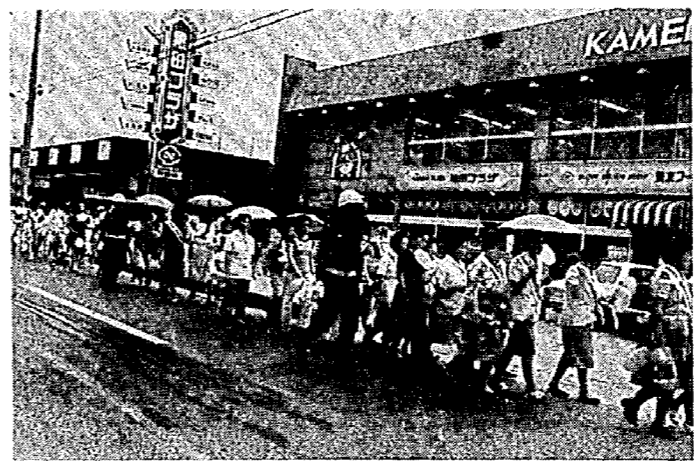

昨年7月に行われた「交通安全5周年」記念パレード

◇加入手続きは：
どなたでも簡単に加入できます。

◇加入期間：
毎年四月一日から翌年三月三十一日までです。

◇見舞金とは：
自動車、バイク、自転車など運行中の人身事故で死亡、或いは七日以上医師の治療を受けたとき見舞金が支給されます。申請は事故発生の日から一年以内に。

◇加入手数料は：
町では、区長さんを通じて全世帯にチラシと加入申込書を配布しますから、三枚複写にご記入の上、現金三五〇円を添えて三月二十日まで区長さんへ申込みください。

交通災害共済更新手続き

会費は大人も子供も年額三五〇円

忘れずに……

人は、忘れずに家族そろって再加入の手続きをとられるようおすすめてします。また未加入の人もこの機会に加入して、少しでも不安のない毎日を送ってください。

交通災害共済の願いもむなく、なかなか事故は減りません。いつあなたやご家族の人が交通事故にあらわかれませんか。一日一円

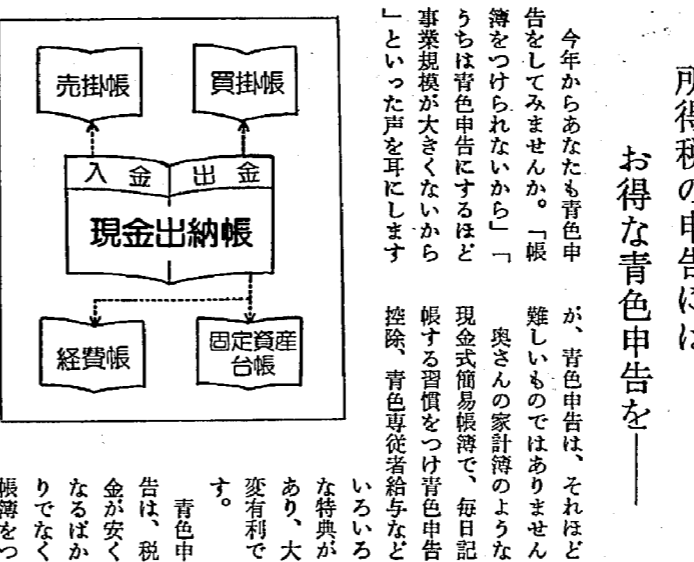

所得税の申告には お得な青色申告を

今年からあなたも青色申告をしてみませんか。「帳簿をつけられないから」「うちは青色申告にするほど事業規模が大きくないから」といった声を耳にします

が、青色申告は、それほど難しいものではありません。奥さんの家計簿のような現金式簡易帳簿で、毎日記帳する習慣をつけ青色申告控除、青色専従者給与などの特典が、あり、大変有利です。

青色申告は、税金が安くなるばかりでなく、帳簿をつ

新潟総合テレビ(NSTV)からテレビ対談放映
三月四日(土)午前七時十五分から七時三十分まで

・タイトル：所得税アラカルト

・対談者：関東信越国税局長とアナウンサー等です

等級	災害の程度	金額
1等級	死亡した場合	1,000,000円
2等級	自賠責施行令別表の等級区分の1級各号に掲げる傷害の場合	700,000円
3等級	治療を要した期間が6か月をこえ、かつ入院30日以上を含む実治療日数90日以上のもの	130,000円
4等級	治療を要した期間が5か月をこえ、かつ入院21日以上を含む実治療日数75日以上のもの	100,000円
5等級	治療を要した期間が4か月をこえ、かつ入院14日以上を含む実治療日数60日以上のもの	80,000円
6等級	治療を要した期間が3か月をこえ、かつ入院7日以上を含む実治療日数45日以上のもの	60,000円
7等級	治療を要した期間が2か月をこえ、かつ入院通院の実治療日数30日以上のもの	45,000円
8等級	治療を要した期間が1か月をこえ、かつ入院通院の実治療日数15日以上のもの	30,000円
9等級	入院・通院の実治療日数7日以上のもの	10,000円

なお、4月1日から見舞金が1等級100万円(旧70万円)2等級70万円(旧40万円)にそれぞれ引上げられます。

税金に強くなってみませんか

税金はとくく難しいものばかりに思われがちですが、テレビをみながら税金に強くなれます。

中村メイ子さんが、司会者として登場するテレビ番組「メイコのくらしと税金」をぜひご覧ください。この番組では、税金について身近な話題をとりあげて、わかりやすく説明してくれます。

放送は三月二十六日までの毎週土曜日の午前十時四十五分から十五分間。

新潟放送(五チャンネル)から放映します。

昭和五十三年度の固定資産税(土地、家屋、償却資産)の課税台帳を所有者に縦覧します。

昨年中に土地売買、交換による異動、または家屋の新増築などのあった方は、期間中に台帳の登録事項を確認することができます。

お確かめください
縦覧期間：三月一日から三月二十日まで。
ただし、日曜、祭日を除く午前八時三十分から午後五時まで(土曜日は正午)

縦覧場所：役場税務課

保健課3月の予定

日	時	間	実施内容	該	当	会場
14	午後1.30	～2.30	乳児検診 (3カ月児)	52年12月生まれ	お持ち	市民館
15	〃	〃	乳児検診 (9カ月児)	52年6月生まれ	お持ち	〃
16	午後1.00	開始	母親学級 (1回目)	2月中に届出した妊婦希望者	アンケートをお持ち下さい	〃
22	午後1.20	開始	母親学級 (2回目)	1回目終了者	〃	〃
23	午後1.30	～2.30	3才児検診	50年1月2月生まれの子のしおりをお持ち下さい	〃	〃
24	午後1.30	開始	家族計画 (受胎調節)	希望者	〃	〃
27	午後1.00	～2.30	心の健康相談	希望者	〃	市民館
28	午後1.30	開始	離乳食講習会	52年11月生まれ	〃	市民館
30	午後7.00	開始	新成人学級 1回目	ことし成人になった人及び希望者	〃	市民館

アンケートは母子手帳といっしょに、おあげしてある「母と子のしおり」の裏面に記入してお持ち下さい。用紙が足りないうちは役場保健課又は当日受付におしりをなくされた人は役場保健課又は当日受付に記入してください。(印鑑は不用)

一歳六カ月児の健康診査の実施

昭和五十三年度から一歳六カ月の健康診査を実施します。

町では乳幼児健康診査を三カ月児期、九カ月児期、三歳児期で実施してきましたが、県の方針によって一歳六カ月の健康診査および保健指導を実施することになりました。

幼児期の身体発育、精神発達の面で、歩行や言語等一歳六カ月の時点で健康診査をすることにより、運動機能、視聴覚の障害、精神発達の遅れ等、障害を持つた幼児を早期に発見し、適切な指導を行い心身障害の進行を未然に防止するとともに、生活習慣の自立、むし歯の予防、栄養その他育児に関する指導を行うことにより、幼児の健康増進を図ることが目的です。

一歳六カ月の健康診査を実施することによって、従来実施してきました「九カ月児」の健康診査をとりやめます。

このことにより、三カ月児診査から一歳六カ月の健康診査の間が長すぎる感がありますので、あらたに「乳幼児健康相談日」を毎月一回実施します。これらを積極的にご利用いただくことによりご理解を得たいと思っております。

一歳六カ月の健康診査は従来どおり実施いたします。

なお、三カ月児、三歳児の診査は従来どおり実施いたします。

妊娠届は早く出しましょう

妊娠とわかったら早めに妊娠届書を保健課へお出しください。

翌月から医療費の助成を受けられます。(ただし、職場保険の本人は除く)

保険証、印かんをご持参ください。

母子手帳の交付日は、月曜日と月末です。

公衆浴場無料入浴券 申込み二十日まで

町では、六十五才以上のお年寄り、および義務教育修了前の児童の母子家庭(入浴設備をもっていない家庭)でつねに公衆浴場を利用している方に対して、月四回の無料入浴券を発行していますので、三月二十日までに申込みください。

現在、入浴券を利用していただける方には、直接関係用紙を送付いたします。

▽申込みは民生課へどうぞ 詳しいことは 内線(三五)

すこやかに

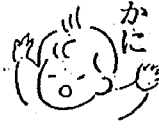

(1月届出)

氏名	年齢	保護者	町名	区
牧子	大越	正一	亀田	17区
雪子	松沢	慎英	稲葉二	17区
三和子	島原	信雄	新明町二	19区
智美	芝沢	廣雄	荻曾根	25区
等	上村	秀行	砂岡二	33区
智子	長谷部	守	砂岡一	33区
葉子	湯田	三秋	所島一	37区
智子	今井	精次	丸	47区
千佳子	齋藤	秋	西町六	4区
元子	中村九二	一	諏訪二	11区
健子	北村	悟	水道町一	16区
藍子	荒木	欣次	稲葉一	17区
明美	佐藤	紀男	船山三	17区
	野本	正明	船山三	23区

婚姻した人 (古泉ウメ子) 世帯主 町名 新明町五 20区



氏名	年齢	世帯主	町名	区
故	渡辺	隆志	西町六	4区
	吉沢	進	本町四	8区
	津野	カズ	船山四	8区
	笠原	禰夫	東本町三	11区
	齋藤	清四郎	東本町二	13区
	藤田	賢二	東本町五	14区
	広島	美帆	諏訪三	15区
	高橋	萬登	亀田	17区
	大倉	ミツイ	東本町五	18区
	井東	窈	東本町五	18区
	藤田	イェ	船山三	23区
	朝倉	清次	東町三	29区
	山岸	トシ	水道町五	34区
	南場	俊栄	茅野山	41区
	風間	善一	下早通	45区
	伏見	貞一	城所一	50区



休館日	町民会館
三月五日(日)	老人福祉センター (3500番)
三月十三日(月)	
三月十九日(日)	
三月二十一日(火)	春分の日
三月二十七日(月)	

3月の休日当番医院	
(午前9時から午後5時まで)	
5日…堀	医院(船山4) ☎82-3031
12日…高橋	耳鼻科(元町3) ☎81-5840
19日…阿部	医院(新明町5) ☎81-2045
21日…高橋	医院(城山1) ☎81-2970
26日…横田	医院(袋津3) ☎81-2729

渡辺病院(西町2) ☎82-3111
当直医在院、緊急を要する場合診療に応じます。