

だめか報

10/15

No. 149

毎月1日・15日発行

発行 新潟県亀田町役場 電話-2111代

編集 企画 課



もうすぐ大日ヶ原…町民サイクリング大会

秋空のもとで 健康づくり

スポーツの秋です。あちこちの空地やグラウンドで歓声がきこえます。

10月10日が「体育の日」に制定されてからは、全国いたるところ

でスポーツ行事が花ざかりです。その反面、住民の体力は10年前にくらべて増加するどころか、いちじるしく減少しています。

亀田町には専門的なスポーツ施設はありませんが、町民グラウンドや各学校のグラウンド、児童公園等は多くの人から利用されています。また、気がるにできるサイクリングなども快適な健康法です。

9月25日の町民サイクリング大会にも、大人から子どもたちまで約100人の人たちが、スキの穂波を銀輪にそよがせて、大日ヶ原へ出かけ、広い草原でのきのこ汁に舌つづみをうっていました。

さあ、みなさんも秋空へとびだしましょう。

- 2頁・昭和五十一年度水道事業決算 二千万円の黒字
- 3頁・安全運転の腕を競う 亀田町農業祭のご案内
- 4頁・奥さんと国民年金誌「発刊」
- 5頁・健康はスポーツで！ 家庭でできる体力テスト
- 6頁・秋の文化祭、芸能まつり
- 7頁・亀田町史の語るもの 短歌、俳句
- 8頁・援護関係法律の一部改正
- せ 生ワタ投子のお知らせ

おもな記事

人口のうごき
世帯数 6,205(+18) 52.9.1.現在

分区	人 口	出生	死亡	転入	転出
総数	25,031 (+48)	34	10	97	73
男	12,191 (+29)	19	5	50	35
女	12,840 (+19)	15	5	47	38

()は前月比

—として保存しましょう—

亀田町農業祭ご案内

農作物品評会など多彩な催し

農業と地域住民みなさんの融和をモットーに、亀田町農業祭が11月12日～13日亀田町市民会館で開催されます。

この農業祭は、亀田町、亀田町農業協同組合、亀田郷土地改良区亀田工区、亀田町農業委員会、亀田町農業共済組合、新潟農業改良普及所が一体となって、実行委員会を設立、計画したものです。

「農業祭」を盛大にするため、農家のみなさんのご協力と、多数の住民みなさんのご来場をお願いします。

詳しい行事内容は、「住民に親しまれる」形で組み立て、11月1日号でお知らせしますのでご期待ください。

- 1.と き…11月12日(土)午前9時～午後4時
11月13日(日)午前9時～午後3時
- 2.と ころ…町市民会館大ホール
- 3.行事内容…農作物品評会、農作物展示即売会、産米品評会農具資料展示会、花木園芸用品即売会、餅つき大会、農業相談室
- 4.協力団体…各農家組合、農協婦人部、農協青年部、亀田町果樹生産組合、亀田町さつき組合、亀田町農業振興委員会、亀田町農業後継者中央会議



安全運転の腕を競う 第三回安全運転競技会

秋の交通安全運動の一環として、さる九月十七日新潟南地区交通安全協会主催の第三回安全運転競技会が開かれました。

当日は、安全協会支部の代表二十三人が町民会館に集まり、日頃の腕を競いあいました。

参加者はいずれもベテランドライバーばかりで、午前九時三十分町民会館をスタート。三ツ又一本町通り旧郵便局前右折―諏訪通り―風間スタンド左折―ゆきよし橋右折―郵便局左折―鶴の子交差点左折―町民会館まで所要時間十六・七分のところを安全運転しました。

途中交差点や踏切など四カ所でチェックが行われ、歩行者の安全確保、踏切の

目的は、十月から十一月にかけて家族づれや、職場でのレクリエーションが活発になります。

特に注意していただきたいのは交通事故です。マイカーなどを利用して、ドライブにできるみなさん、安全運転につとめてください。

▽走行計画は……

(1)車の整備を完全に……エンジン・ブレーキの調子はよいか、ハンドルにガタはないか、空気圧は適当か、点検整備を十分におこなってください。

(2)シートベルトは同乗者も……シートベルトの着用は運転者はもちろん同乗者も必ず着用しましょう。横転や転落したとき、頭や胸のケガを防ぐ効果があります。

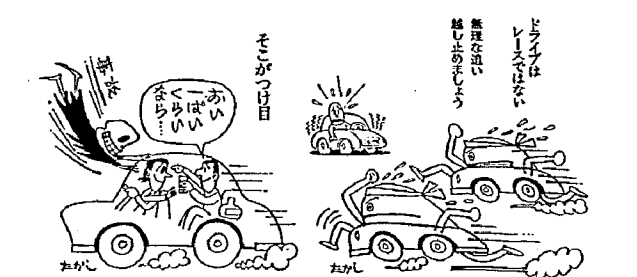

「疲れたら、いっぶく」

▽運転上の注意

(1)行楽には、とかく酒がつきものですが「飲んだら運転しない」「飲んだら運ばない」「飲んだら運転させない」の三原則を守ってください。

(2)追越しはニアミスの連続。無理だと思ったら、すぐ追越しを中止する勇気を持ちましょう。

(3)高速暴走運転はあの世行き。スピードの出過ぎは死亡、重傷事故につながります。

(4)居眠り運転は死を招く運転中、目がショボショボしたり、あくびが出たり肩がこってきたら過労、居眠りの前兆、必ず休憩しましょう。

交通計画を定める
自動車運行に
ご協力を

秋の全国道路交通情勢調査についてお願い。

新潟県では、将来の交通計画を定めるために、自動車をお持ちの皆さんが、自動車をどのように使っておられるか調査することにいたしました。

亀田町においても抽出により、調査対象車が二七〇台えらばれました。

つきましては、十月十五日前後に調査員が調査の対象になった世帯・事業所に調査表を持って説明に伺いますので、よろしくお願ひします。

なお、調査日は十月十九日(一)二十四時間(二)の運行が調査対象となります。

※ご希望の方は、電話局までご連絡ください。

亀田電報電話局
電話一六〇〇番

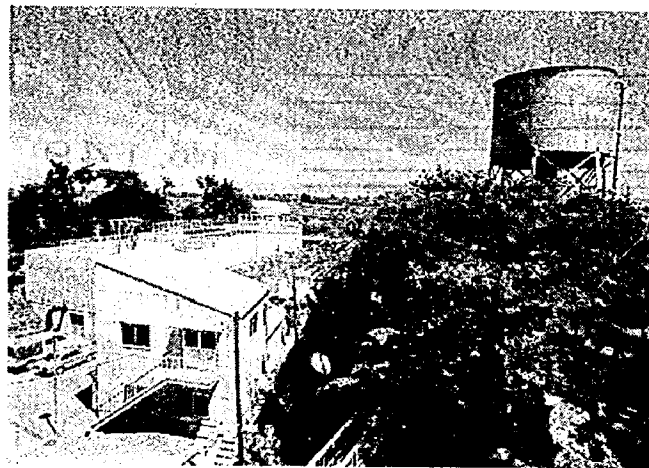

昭和51年度水道事業会計決算

2,000万円の黒字

おもしろな配水管布設工事など

さる九月二十六日から開催された九月議会定例会において、昭和五十一年度の水道事業決算が承認されましたので公表します。

【昭和五十一年度決算の状況】

地方公営企業の公共性と独立採算制の趣旨に沿って企業努力を行ってきた昭和五十一年度で第四次拡張工事もすべて終了、体系的には順調に経費の執行ができました。

昭和五十一年度の損益収支は、一億九千四百三十六万二千八百六十四円の事業収益に対し、事業費用は一億七千三百七十七万七千九百二十円となり、単年度では

二千六十五万四千九百四十四円の純利益となりました。しかし、前年度からの繰越欠損金五百六十九万二千九百八十円を差引きますと、当年度未処分利益剰余金は一千四百九十六万一千九百六十四円となります。

この剰余金は公営企業法により別表(2)のとおり処分しました。

なお、収益金及び費用の明細は別表(1)のとおりです。

【建設改良工事】

資本的収支については、長期計画に基づき、石綿管布設工事、および配水管布設工事を鶴ノ子地区にビニール管一〇〇%、延長一四九六メートル一カ所所施行

費用は二千六万一千円を投資しました。

おもな布設工事場所は次のとおりです。

・鶴ノ子地区配水管布設 九四六万五千円

・袋津三丁目地区配水管布設 一六〇万四千円

・長湯地区配水管布設 一五七万九千円

・所島一丁目地区配水管布設 一五七万九千円

・元町地区配水管布設 一四万五千円

・袋津五丁目地区布設 一三万三千円

昭和51年度水道事業剰余金処分計算書(別表2)

	円	円	円
1. 当年度未処分利益剰余金			14,961,964
2. 利益剰余金処分額		14,000,000	
(1) 減価積立金	4,000,000		
(2) 建設改良積立金	10,000,000		
3. 翌年度繰越利益剰余金			961,964

給水人口及び普及率(別表3) S52.3.31現在

世帯数	給水世帯数	普及率	在住人口	給水人口	普及率
6,113戸	5,837戸	95.48%	24,772人	23,653人	95.48%

水道料金は
便利な口座振替で

近年は、生活環境の変化などにより共稼ぎなど留守がちな家庭が多くなっています。このようなことから公共料金を口座振替される方が増えてい

水道料金も現在、約六五割のご家庭のみならず加入していただきました。口座振替を希望される方は、町内どの金融機関でも結構ですので、印鑑と水道料金領収書をお持ちになって手続きをください。

提言 田窪新一

新生活改善について：私は日頃から次のように思っています。

見舞の返礼や、香典返しを廃止して無駄を省き、余分のお金の一部なりとも一般の方々には社会福祉協議会へ。高齢者の方々は、生前お世話になった、考人クラブ連合会、または地元の高齢者クラブへ寄附し、福祉に役立てていかげしょう。

礼状の終りのところに、それぞれ寄贈する旨を記載しておけば、見舞の返礼や香典返しを致さなかったのではない、ということを手相手の方より了解していただけたらと思います。

収益的収入及び支出(別表2)

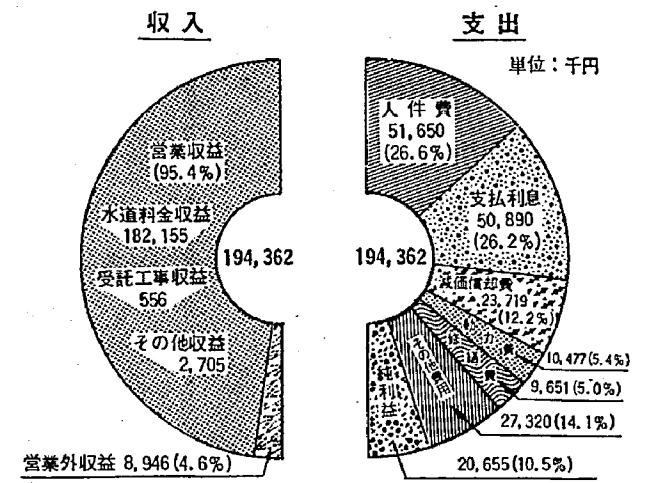

資本的収入及び支出

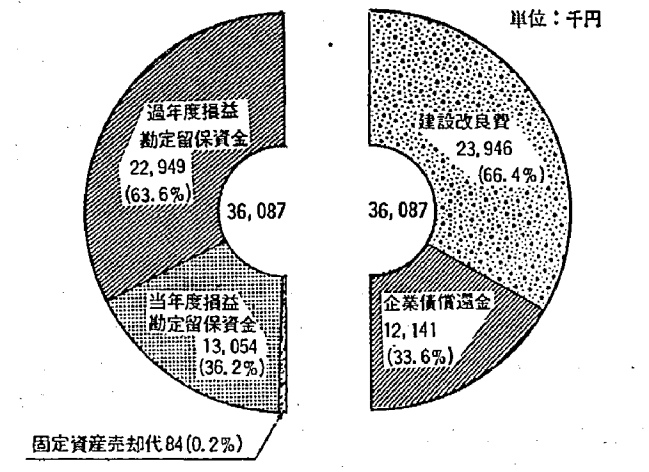

一時停止、シートベルトの着用などを中心に採点が行われました。

入賞者は次のとおりです

(普通車)

①戸松 昭(上酒屋支部)

(二輪車)

②谷井 清(横越支部)

③長 正弘(佐文工業所)

(馬場車)

④馬場 栄一(両川支部)

⑤渡辺 精二(早通支部)

⑥岡本 良夫(役場支部)

「疲れたら、いっぶく」

▽走行計画は……

(1)車の整備を完全に……エンジン・ブレーキの調子はよいか、ハンドルにガタはないか、空気圧は適当か、点検整備を十分におこなってください。

(2)シートベルトは同乗者も……シートベルトの着用は運転者はもちろん同乗者も必ず着用しましょう。横転や転落したとき、頭や胸のケガを防ぐ効果があります。

交通計画を定める
自動車運行に
ご協力を

秋の全国道路交通情勢調査についてお願い。

新潟県では、将来の交通計画を定めるために、自動車をお持ちの皆さんが、自動車をどのように使っておられるか調査することにいたしました。

亀田町においても抽出により、調査対象車が二七〇台えらばれました。

つきましては、十月十五日前後に調査員が調査の対象になった世帯・事業所に調査表を持って説明に伺いますので、よろしくお願ひします。

なお、調査日は十月十九日(一)二十四時間(二)の運行が調査対象となります。

※ご希望の方は、電話局までご連絡ください。

亀田電報電話局
電話一六〇〇番

電々ニュース
これからは
電話もコンセント

お住いを新築、増築される場合は、コンセントへさし込むだけでこの部屋からもお話しができる「電話コンセント配線」をぜひお考えください。

△設置条件▽

①一般住宅(店舗、事務所併用住宅を含む)の家屋で単独電話の場合。

②配線工法は、配管は使用せず、天井裏、壁の中、床下等を利用する工法としますが、コンクリートの直接埋設はできません。

③コンセントは一本の電話で十個まで(玄関、居間、台所、二階、寝室など)つけられます。

④工事は、公認認定業者として、また、コンセント配線の材料は、公社が指定した物品を使用してください。

※ご希望の方は、電話局までご連絡ください。

亀田電報電話局
電話一六〇〇番

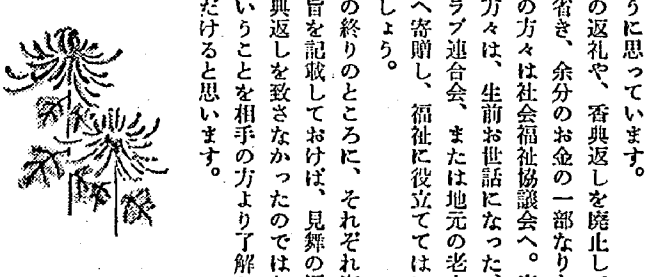



紅白にわかれて大玉送り

10月は体育の月 健康はスポーツで!!

10月は体育の月です。私
たちはいつでも健康であり
たいと願っています。
日常生活のなかで、私た
ちの身体を動かす量が昔に
比べて少なくなってきたい
ますが、それとともに、運
動不足から起こるさまざま
な病気が増加しています。
健康は、人から与えられ
るものではなく、自分でつ
くるもの、みなさんも、適
当な運動で健康な身体をつ
くりましょう。

「国民のすべてがスポー
ツに親しみ、健康な心身を
つくる」このような趣旨の
もとで、体育の日が国民の
祝日に制定されました。健
康はなにもにもまして大

婦人体育祭

十月二十三日、亀田小学校

- ◎参加団体：婦人会、農協婦人部、亀小母の会、早小母の会、東小母の会、亀中母の会、婦人大学の七団体のみなさんが参加されますが、ことしで四年目をむかえ、いよいよ楽しい大会となることでしょう。
- ◎自由参加種目も多数ありますのでご参加ください。
- ◎競技種目
(◎印対抗レース)
スプリンタース
仕たくレース
◎静かなる競争

- ◎参加団体：婦人会、農協婦人部、亀小母の会、早小母の会、東小母の会、亀中母の会、婦人大学の七団体のみなさんが参加されますが、ことしで四年目をむかえ、いよいよ楽しい大会となることでしょう。
- ◎自由参加種目も多数ありますのでご参加ください。
- ◎競技種目
(◎印対抗レース)
スプリンタース
仕たくレース
◎静かなる競争

あなたも試してみませんか！ 家庭で気軽にできる体力テスト

つぎの六種目は、いずれも「できるか、できないか」で示された、誰でもが家庭で気軽にできる体力テストです。ぜひ試してください。一種目でもできなければ、あなたは運動不足です。

- ①心肺機能は健全か**
1分間その場か足をし、直後に大きく息をすって10秒間止める。
- ②バランスは**
片足で立ち、両手は腰、目を閉じて60秒間姿勢を保つ。(女性は40秒)
- ③腕のこなしは**
①でしゃがみ、②で両足を後にのばす。③で①の姿勢に戻り、10秒間に6回(女性は5回)以上行う。
- ④筋力と柔軟性は**
足を広めに開き、首の後ろで指を組み上体を曲げる。両ひじを床につけて起こす。
- ⑤筋力・パワーは**
①でしゃがみ、②で直立して伏せ、③で両足を両手の間から抜く。④で上向きの姿勢になる。
- ⑥敏捷性と翻用さは**
足を向いた脚立の姿勢から、空中に足を浮かせてすばやく2回クロスする。

あなたの老後は大丈夫 奥さんと国民年金

最近、サラリーマンの奥
さんの間で、国民年金に対
する関心が急速に高まって
います。
これは、核家族や長寿と
いった生活環境の中で、サ
ラリーマンの奥さんが、老
後の頼りになるのは、年金
と考えたからでしょう。
わが国では、二十歳以上
の人は、国民年金や厚生年
金および各種共済組合など
の公的年金と呼ばれるはず
れかの年金制度に、必ず加
入する「国民皆年金」の仕
組みがとられています。

しかし、サラリーマンの
奥さんは、ご主人が勤務先
で加入している公的年金か
ら、将来、老齢年金などを
支給されるために、国民年
金の「義務加入」の対象に
なっていないが、希望(任
意加入)すれば国民年金
へ加入できる道が開かれて
います。

国民年金の老齢年金を受
けるには、原則として保険
料を二十五年掛けることが
必要ですが、サラリーマン
の奥さんの結婚期間(任意
加入できた期間)について

は国民年金の加入期間とみ
なされません。ただし、年金
額の計算には含まれません。
また、結婚以前に、〇L
の経歴(一年以上の厚生年
金の加入期間)があれば、
その期間も二十五年の期間
に算入されます。奥さんが
国民年金に加入すれば、夫

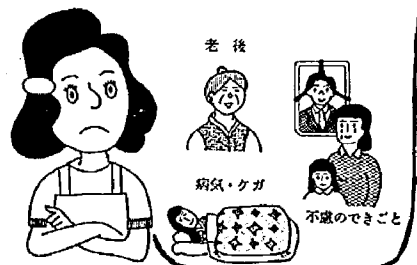

何か頼りに
なるものないかしら...

と申しますので、多数お申
込みください。
◎記念誌名：「かがり火」
(壮行歌の一節より)
◎内容：予定される主なもの

福祉手当が改正 月額五千五百円

今回、法律の改正が行
われ、昭和五十二年八月
分から、これまでの月額
五千円が月額五千五百円
に引き上げられました。
支払月がこれまでの一

超えるために、手当の支
給を受けることができな
い期間が「五月から翌年
四月まで」から「八月か
ら翌年七月まで」になり
ました。

亀田中学校

「30周年記念誌」発刊



亀田中学校の正面

亀田中学校では、創立三
十周年を記念して、記念誌
を発刊します。三十年の歴
史を物語る記念として、一
万余名の卒業生はもちろん
一般の方々にも参考になる

と申しますので、多数お申
込みください。
◎記念誌名：「かがり火」
(壮行歌の一節より)
◎内容：予定される主なもの

● 三十周年記念事業の概要
◎ 座談会：「亀田発足当時を振り返って」一畑、橋本、若月、樋口、高橋先生を囲んで！
◎ 座談会：「PTA活動の思い出」
● 同窓三十年(一回く三十回までの同窓会員の声)
● 卒業生名簿(二十回く三十回生)
◎ ページ数：約六十ページ
◎ わだん：一千元
◎ 発刊予定：十二月下旬
◎ 申込方法：亀田中学校(小林栄作先生、または武者敏一先生)へ、十一月十五日(火)まで申込み
◎ 郵送五十六六番
● 三十周年記念式
三十周年記念と祝賀会に町民みなさんの多数のご参加を歓迎します。
期日：十一月十三日(日)
・式典 午前九時三十分
・祝賀会 正午より
会費：一千五百円(当日受付でいただきます)
申込み：十月二十日まで
亀田中学校(郵三一九一)
なお、父兄各位には、別に案内状をさしあげて、参加を募ります。

社会保険庁提供 テレビ放送のお知らせ

放送局名：N
S 新新潟総
合テレビ
番組タイトル
：「きょう
の健康あす
の年金」
放送時間：七
時三十分～
七時四十五
分
放送日程およ
びテーマ
◎ 十月二十三
日：国民年
金へ加入し
よう。
◎ 十月三十日
：そこが知りたい。
◎ 十一月六日：年金の窓
口
◎ 十一月十三日：年金は
通算されます。
◎ 十一月二十日：年金が
裁定されるまで。
◎ 十一月二十七日：大切
な年金の届け出。
◎ 十二月四日：利用しよ
う、皆さんの施設です
◎ 十二月十一日：健康保
険のしくみ。
◎ 十二月十八日：健康保
険の現状。
◎ 十二月二十五日：年金
はあなたが築くもの。

文化財調査委員会ノモ

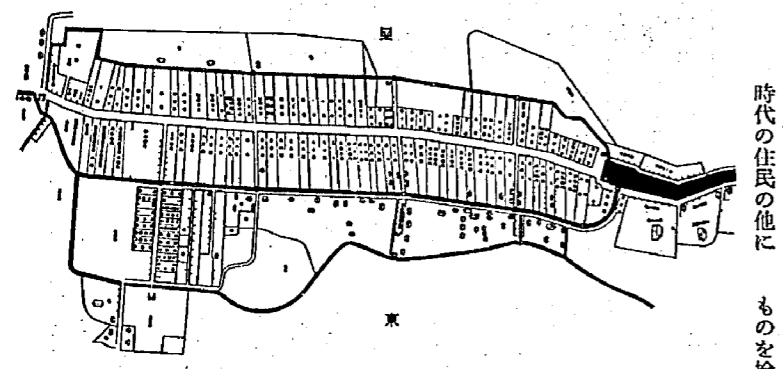

文政九年(1826) 龜田町 繪圖 村木家 蔵

中谷内新田(大字亀田)の開拓... 近郊農村からの移住者があ... 町が完成して... 積三町三反半五十... 八歩三尺の上に、... 横町をよけて、... 予定より六軒上廻... った百七軒が建築... されてきました。

東町(三十九軒) 安兵衛、善右エ門、津右エ門、間兵衛、六助、弥之助、市郎左エ門、太右エ門、茂左エ門、弥三兵衛、吉之丞、十介、仁左衛門、甚蔵、長次郎、角兵衛、伊之助、彦四郎、権介、角之丞、作右エ門、喜兵衛、武右エ門、次郎兵衛、勘助、佐次エ門、吉右エ門、喜助、三十郎、惣助、五平次、市兵衛、長七、加平次、利助、勝右エ門、門右エ門、六兵衛、兵作

横町(右側九軒) 甚之助、忠兵衛、庄五郎、清兵衛、曾兵衛、庄三郎、伊兵衛、弥之助、吉衛 横町(左側九軒) 長四郎、九之助、源右エ門、五郎七、惣五郎、吉郎右エ門、権助、太兵衛、権兵衛

本園とし 汝り日は日本海の荒波を黄金に染めて輝く 栗田ひとみ 子が寝入る其のかたわらに夫と居て茶のみ語り幸の刻

綜句会 玉木 豚脊 渡辺 信一 亀山 其園 田村 和子 新保 鶏村 佐藤 仁也 高橋 向山 樋口 南盆 田村 山火 渡辺 水風

龜田町史の移るもの

年八月以前に移住した人でありました。なおこれら草創時代の町民で現在もなお家を保っているものほどの位でしょうか、この点については農村部と異ってほとんどみられないようです。故成田翁の調査によりすると、名主、村木家は北屋様と称して今もなお繁栄しており、見田次郎兵衛家は下町に住んでいますが、その他はほとんどわかりませんが、草創期(元禄九年の頃)の住民名簿が伝えられていますので次に掲げて参考いたします。

短歌

佐々木賢太郎 北方より寄せ来る波の重き浜に黙して佇つは卑称なる吾 斎藤 青江 捨て置きし朝顔の苗地を遺へて秋立つ今朝に赤き花咲く

俳句

龜田句会 盆を挙げて遊る今日の月 一枚の芭蕉広葉の月明り 或る時は月の火桶に手をかざし 木の木を離れいよいよ月高し

秋の文化祭 芸能まつり

11月3日~4日 22日~23日

公民館・町民会館



昨年の古銭会...公民館

芸術の秋、読書の秋も深まり、落着いた雰囲気の中で、燈火に親しみ趣味に興じることは、日々を充実した生活にすることと思えます。 昭和二十五年から開催した「文化祭」も今年で二十七回を迎え、参加団体も年々多くなっていることは、大変喜ばしいことです。 昨年からは、新たに「芸能まつり」を行い広く町民の方々から参加してもらいまた観覧していただきまし

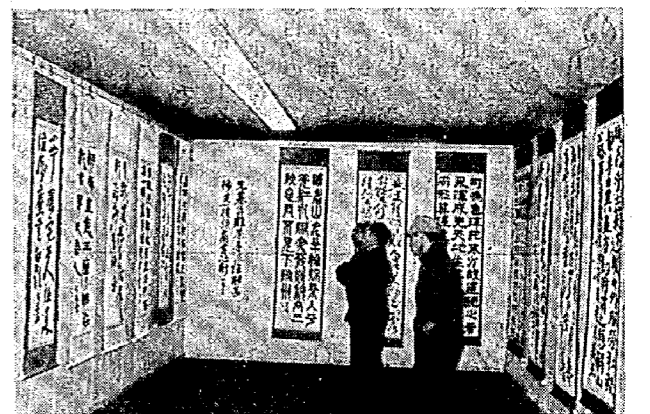

昨年の書道展...町民会館

文化祭 展示内容と日程 とき：十一月三日午前九時から午後九時まで 十一月四日午前九時から午後三時まで (公民館会場) 茶の湯、書道展、書壇、県展入選作品展、活け花展、絵画展、紙人形展、焼き物展、短歌展、酒試飲会と漬物展 (諏訪神社境内会場) 錦鯉展、盆栽展、古流活け花展、日本鶏品評会 ※錦鯉、鶏品評会は三日だけで午後四時で終了です (町民会館大ホール、社交室会場)



東小...トランペット鼓隊

芸能まつり とき：十一月二十二日(火)午後六時から九時まで ところ：町民会館大ホール (亀田写真クラブ、葦沼フォトサロン) 古銭会、刀剣展、煎茶の会 ※煎茶の会は三日だけ午後五時で終了です。 ①午後六時~七時 演奏(向陽高校ブラスバンド) ②午後七時~七時三十分 コーラス(梨の実合唱団) ③午後七時三十分~八時(貨船社中) ④午後八時~八時三十分 パレエ(パレエ研究会) ※なお、若干時間の変更もあるかも知れません。 とき：十一月二十三日(日) 勤労感謝の日 午後七時から九時まで

今月の納税 町民税 第3期分 健康保険税 第4期分 10月31日まで忘れずに

青春フェスティバル 心を広げて郷里の仲間と語ろう 二カ月に渡って計画を進めてきた青春フェスティバルも、いよいよあと半月となりました。亀田町の若者が一つになり、若さを確かめあう一つのきっかけを作ることができたらと思ひ、連日奮闘しています。 亀田町の皆さんも、10月30日町民会館においでの方々の姿を、ぜひ見ていただきたいと思ひます。 ※前売券は、各ブレイガイドで、お求め下さい。 亀田町青年団

援護関係法律の一部改正

該当者は手続きを

①戦傷病者、戦没者遺族等
 ②障害年金受給者(第一
 款症から第五款症まで)が
 平病死された場合、その遺
 族に九万円の年金が支給さ
 れます。

遺族で、昭和五十二年四月一
 日現在、遺族年金、または
 公務扶助料等の受給権者の
 いない遺族に対して、新た
 に特別弔慰金二十万円が支
 給されます。

された援護法により、特別
 給付金を受けられるように
 なった方に、今年(五十二
 年)から支給されます。

特別給付金国庫債券券号」
 「第三回特別給付金国庫債
 券は号」をお持ちの方に、
 新たに継続して特別給付金
 が支給されます。

水洗便所「し尿浄化槽」は 必ず届出をしましょう

①昭和六年九月十八日か
 ら昭和十二年七月六日(満
 洲事变以後日華事变前)に
 公務上傷病で死亡した者の
 特別弔慰金

②戦没者の遺族で配偶者
 子、父母、孫、祖父母、兄
 弟姉妹が昭和五十二年四月一
 日前にすべて死亡、または
 失権していた場合、三親等
 内の親族に特別弔慰金二十
 万円が支給されます。

清潔できれいな便所とい
 うことから、「し尿浄化槽
 」を設置される方が多くな
 っています。

自分で維持管理できない
 方は、町に専門業者がいま
 すので、維持管理契約をし
 てください。

生ワケ投与のお知らせ

対象者は忘れずに受けて
 ください。

追加：昭和五十二年八月、昭
 和五十二年一月生まれ

その反面、自分で維持管
 理ができないため、「し尿
 浄化槽」の機能がうまく働
 かず、悪臭等で隣近所とト
 ラブルが起きています。

窪田清掃社(茅野山)
 ☎〇一四四七五
 郷土衛生社(東本町)
 ☎〇一二五七五
 亀田横越衛生工業社(水道
 町) ☎〇一二二九四

生ワケ投与日程表

日	曜日	時間	該当区	会場
25	火	午後1:30 ~2:30	1区~18区	公民館
26	水	〃	19区~37区	〃
27	木	〃	38区~54区	〃

初回：昭和五十二年二月
 昭和五十二年六月生まれ
 ◎生後四十八カ月までで
 一回受けた者、または一度
 も受けていない者も受けら
 れます。

「し尿浄化槽」を設置し
 たら、設置届をしなければ
 なりません。届出をしなか
 った場合は、法律で罰則が
 設けられています。

し尿汲取料金は現在十八
 円当り五十二円ですが、諸
 物価高騰により十月一日か
 ら、十八円当り五十五円に
 値上げさせていただきます。

走る台所

キッチンカーが
 来ます

車の中が台所になってい
 て、調理するのが外から見
 られるキッチンカー(栄養
 指導車)が次の場所へ来ま
 す。お誘い合わせておいで
 ください。

- 〇十月二十六日：午前十時
 ~正午
- 〇十月二十七日：午後一時
 ~三時

中島大月自治会館前
 伊夜日子会館前
 公民館前
 袋津保育園前

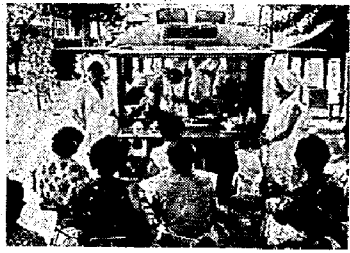

全国防犯運動

戸締りは厳重に
 自転車は必ずカギを

運動期間
 十月二十七日から十二月
 二日までの七日間

侵入被害の六十三割は、
 戸締り不良が原因となっ
 ています。留守の戸締りは厳
 重にして、現金の保管場所

休日当番医院

(午前9時から午後5時まで)

- 10月16日…阿部医院(新明町5) ☎81-2045
- 三ツ又
- 23日…高橋医院(城山1) ☎81-2970
- 30日…横田医院(袋津3) ☎81-2729
- 11月3日…松原医院(本町2) ☎81-2243

渡辺病院(西町2) ☎82-3111
 当直医在院、緊急を要する場合
 診療に応じます。

「愛の献血」に ご協力感謝します

九月六日献血協力者
 (敬称略)

- 五十嵐昭次(本町四)
- 斎藤由男(荻曾根) 神田
- 文博(砂岡) 石沢利弘(

- 早通) 佐藤末吉(袋津六
- 長沢勝美(荻曾根)
- 佐藤邦彦(元町三) 山本
- 齊(早通) 阿部信昭(稲
- 葉一) 横野義江(船戸山
- 三) 菊地豊(船戸山)
- 阿部幹夫(新明町四) 伊
- 藤トミ(荻曾根) 木村新
- 吉(稲葉二) 高橋克己(
- 船戸山五) 佐藤金治郎(
- 元町二) 征田栄行(荻曾
- 根) 大石豊(船戸山四)
- 金子正平(荻曾根) 富
- 岡勝(旭二) 清水正則(
- 城山一) 稲葉勲(船戸山
- 四) 佐藤正毅(新明町三
- 四) 伏見忠雄(城山三)
- 大江紀夫(荻曾根) 長沢
- 浩(砂岡五) 山崎正子(
- 水道町二) 佐藤実(新明
- 町三) 石木忠雄(元町三
- 坂上弘子(早通)

町外四十二名 計七十二名

