



広報

かめだ

10/1

No.100

毎月1日・15日発行

□発行 亀田町役場

□編集 企画課

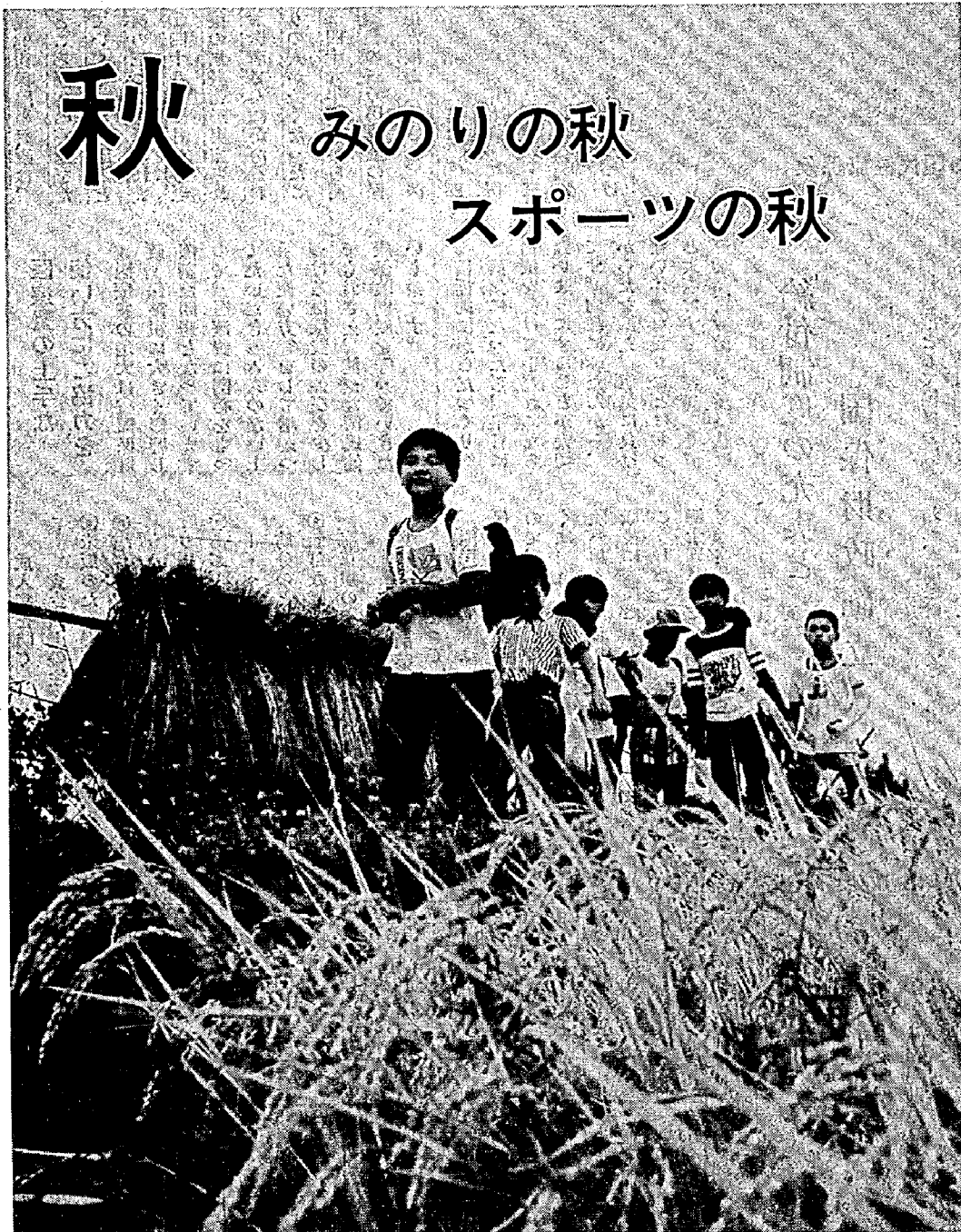

秋

みのりの秋

スポーツの秋

——とじて保存しましょう——

四季のうちで十月は陽気がよく、一番くらしよい季節といわれています。空が真青に澄みきって……秋の日射しは目にしみるように白くなりました。もくせいの良い香りも漂いはじめます。

田圃では、力強いコンバインによって黄金色の稲がつきつきと刈取られています。ことしの稲作は、豊作だった昨年を上回る大豊作が予想され農家のみなさんも明るい表情です。

秋の味覚。亀田梨を始め、ブドウ・クリ・カキなどが豊富に出回り

八百屋さんの店先を飾ります。

さて、十日は「体育の日」です。澄みきった青空のもとで、思いきり体を伸ばし少しでも体を動かしましょう。この日、第二回婦人体育祭（亀小グラウンド）が行われます。

前後して小学校の体育祭・老人スポーツ大会・ことし最後の歩け運動が十九日に行われますので、健康づくりのためぜひご参加ください。

のどかな田園地帯を元気よく通学 一泥濁地内一

人口のうごき

世帯数5,784(+14) (50.9.1.現在)

区分	人口	出生	死亡	転入	転出
総数	23,978 (+54)	36	9	76	49
男	11,665 (+26)	19	1	36	28
女	12,313 (+28)	17	8	40	21

()は前月比

おもな記事

- 2頁・国民健康保険強調月間
- ・医療費の上手な使い方にご協力を
- 3頁・創刊から七年「広報かめだ」一〇〇号の記録
- ・今日もあしたもしあわせに
- ・十月一日から共同募金
- 4頁・秋の越路を修学旅行福寿大学
- ・児童手当月額五千円に引上げ
- 5頁・十月十日は婦人体育祭
- ・文化財調査委員会
- 6頁・稲ワラを焼くときは十分注意を
- ・町からお知らせ

国民健康保険強調月間 10月1日～31日 増えつづける医療費、苦しい国保財政

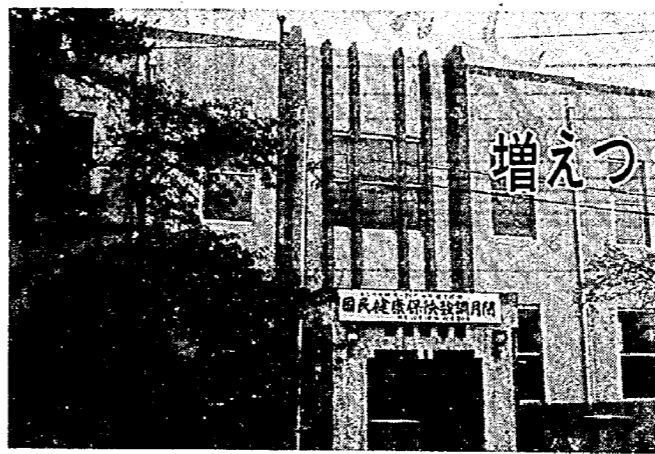

あなたの健康を守る国民健康保険

国民健康保険の財政は、このところ悪化の一途をたどっています。この原因として次の三つがあげられます。①四十八年一月から老人医療の無料化が実施されて、お医者さんにかかるお年寄りの人が多くなったこと。②四十九年四月から高額医療費の三万円以上の保険負担制度が実施され、医療費が激増したこと。③四十九年に二度にわたって医療費が改訂され三六・三割も上がったこと。そのうえ医療費は毎年増えつづけております。

医療費の上手な使い方にご協力を

医療費の増大は、国保財政・保険税に大きく影響し深刻な問題となっております。医療費に関心をもちたいだき、ムダのない上手な使い方をして増えつづける医療費の伸びを少しでもおさえ、健全な国民健康保険制度を守っていきたいものです。

成人病を防ぐ 食生活への注意

◎米飯のたべ過ぎ。
◎塩づけ、つけもの、タラコなど塩からいものとり過ぎ。
◎あぶら身の多い肉、バター・ヘッドなど動物性脂肪分のとり過ぎ。
◎新鮮な野菜、くだもの、海藻類の不足。
◎国保の家計簿：
こうなっています
国民健康保険はもとともと保険としての基盤が弱いもので、若い健康な人達の多くは、組合保険や政・管保険へ加入しており、定年退職後に国保に加入します。こうしたことから、国では四十五パーセントの国保負担率になっています。

給付制度の充実と 国保財政確立

福祉医療として国保の医療給付費は、給付制度の改善がなされ、一段と充実されてきました。無料給付されているものとしては、老人医療・妊産婦乳児医療・重度心身障害者医療・ねたきり老人の医療費・高額医療（三万円以上）制度があります。国保の制度改善がなされないままに、給付制度の改善が行われ、国保財政はきわめて困難な状況にあります。政府に要望書を提出

町長職務代理者に池田助役

藤田新平町長は病氣療養のため、さる九月十九日より池田栄松助役が、町長職務代理者に発令されました。なお、医師の診断書によれば二、三ヶ月の療養が必要とのことであります。

亀田町国保会計の決算および予算

(単位:千円)

歳入	年度	昭和47年度	昭和48年度	昭和49年度	昭和50年度
		(決算)	(決算)	(決算見込)	(予算)
保険税		49,251	68,368	98,117	165,865
国庫支出金		84,366	102,103	163,825	201,495
県支出金		36	27	30	27
繰入金		4,758	3,000	4,000	4,000
繰越金		17,466	7,745	0	1
その他の収入		2,545	1,894	1,558	251
合計		158,422	183,137	267,530	371,639

歳出	年度	昭和47年度	昭和48年度	昭和49年度	昭和50年度
		(決算)	(決算)	(決算見込)	(予算)
総務費		7,865	8,771	10,144	13,351
保険給付費		134,627	167,613	219,627	343,236
保健施設費		8,186	7,454	7,111	10,480
公債費		0	154	261	400
その他の支出		0	522	1,022	4,172
合計		150,678	184,514	238,268	371,639

創刊から七年 『広報かめだ』一〇〇号の記録

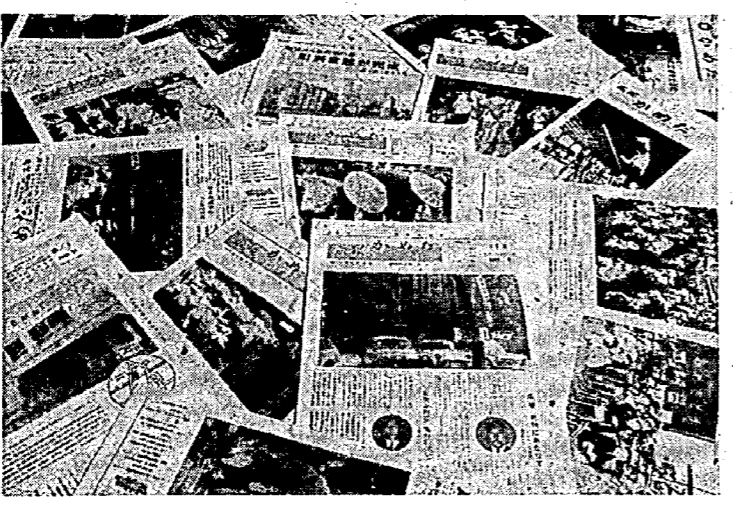

「広報かめだ」も本号をもって、一〇〇号を数えました。第一号は、昭和四十三年十一月です。七、八年間のあゆみと「広報かめだ」の歴史を第一号から、記事を追いつつ、皆さんと一緒に振り返ってみたいと思います。

広報かめだの歩み

四十三年十一月・広報かめだ第一号発行、従来公民館報・議会議報一本にまとめ、毎月一回定期的発行を決めた。今回一〇〇号を発行するにあたり、広報かめだが町民に親しまれたものが内容の整ったものにするため、更に努力をしたいと思います。

100号を記念して 全部保存の方に記念品

昭和43年11月1日第1号から、50年10月1日発行の100号まで保存しておられる方に記念品をさしあげますので、広報かめだを持って企画課までおいでください。

☆記念品…町章入りの風呂敷
☆期間…10月15日から10月31日までです。

広報かめだ一〇〇号を迎えて

亀田町長職務代理者 亀田町助役 田 栄 松

「広報かめだ」は、明治百年にあたる昭和四十三年十一月一日第一号が発行され、以来七年を経て今回十月一日がちょうど一〇〇号にあたります。ご承知のように広報は町民の皆さんと町を結

今一〇〇号を発行するにあたり、広報かめだが町民に親しまれたものが内容の整ったものにするため、更に努力をしたいと思います。

ぼくもわたしも日本の一人 ~国勢調査 10月1日~

「調査票」の記入はお済みになりましたか、十月一日から五日までの間に、調査員がみなさんのお宅を訪問し、記入していただいた調査票を集めますので、お渡しください。

10月1日 国勢調査

国勢調査の「調査票」の記入はお済みになりましたか、十月一日から五日までの間に、調査員がみなさんのお宅を訪問し、記入していただいた調査票を集めますので、お渡しください。

今日もあしたも しあわせに

ことし「赤い羽根共同募金運動」が「歳末たすけあい」も含めて、十月一日から十二月三十一日まで三ヶ月間、全国いっせいに展開されることになりました。しあわせでありたいという心は誰でも同じです。しかし世の中には、自分だけの力ではどうにもそれをなさない人々がたくさんいます。

東小増築工事

総工費六千五百五十万円。さる九月八日、東小学校増築工事の指名競争入札が行われ、町では本工事に伴って、九月定例議会に提案し、工事の契約議決を経て業者と契約を結びました。完成は来春三月の予定です。その結果は左記の通りです。

工事名	契約金額	請負業者名
本工事(建物)	58,500,000円	株式会社 藤田工務店
給排水工事	3,250,000円	小木工業 株式会社
電気設備工事	3,800,000円	八重電業 株式会社

人権・行政 合同相談所開設

日常生活の不安や悩みごと、また、役所の仕事に対する不平、不満をおもの方は気軽に相談してください。

とき…十月十七日
午前十時から
午後三時まで
ところ…亀田町公民館
なお、当日は法務局、人権擁護委員、行政相談委員がご相談に当たることになっております。

秋の越路を修学旅行

十月三日・四日 福寿大学

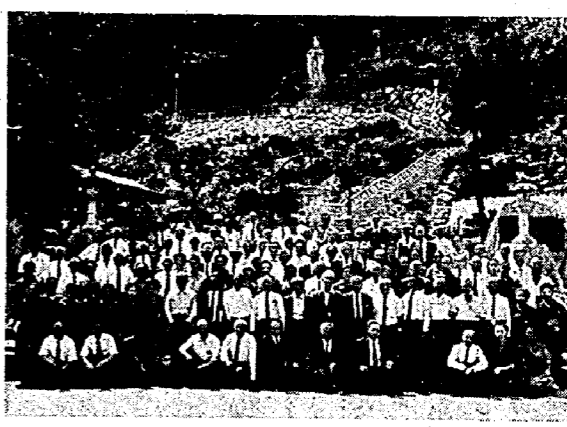

昨年 修学旅行 胎内観音で記念写真

一年の学習で一番の楽しみにしています。福寿大学の修学旅行は、十月三日・四日（泊二日）に松尾がな浦原野をあとに、瀬波へ行くことになりました。三日は午前八時五十分までに亀田農協前に集合し、亀田製菓のみなさんのお誘いで、バス三台に分乗して、百六十名の学生が参加します。一日目（三日）は、関川村渡辺邸と関川村公民館を訪ね、見学することになっています。そのあと、瀬波はまなす

婦人大学 家庭と学習を両立

毎日の生活にうるおいを
婦人大学（百六十名）の二学期は、九月二十三日の修学旅行で始まり、県民館の森で日ごろの家庭の苦勞を忘れて、たのしい一日をすごしました。十月は、二回の授業計画をたてましたので、学習し毎日の生活に役立ててください。

二学期の授業計画は、九月の運営委員会の結果次のとおりです。
◎第七回授業
日時：十月九日（木）
午前十時～正午
会場：公民館大ホール
テーマ：「公書と生活」
講師：新潟県環境衛生研究所 関口忠吉氏

◎第八回授業
日時：十月二十日（月）
午前十時～正午
会場：公民館大ホール
テーマ：「婦人の交通マナー」
講師：亀田警察署 井上交通課長

◎第九回授業
日時：十一月十八日（火）
午前十時～正午
会場：公民館大ホール
テーマ：「健康と婦人の役割」
講師：県立女子短大教授 吉田 稔先生

◎第十回授業
日時：十二月五日（金）
午前十時～午後二時
会場：町民会館
テーマ：「お正月料理」
講師：未定（交渉中）

児童手当受給者の皆さん

いままでは児童手当は月額四千円が支給されておりましたが、十月一日から月額五千円に引き上げられます。児童手当は、児童を養育する人に支給することによって、家庭の安定と次代の社会をなす児童の健全な育成、資質の向上を図ることを目的としています。受給者のかたはこの趣旨

十月一日から児童手当 月額五千円に引上げ

十月期の支払いは、十月十一日口座に振込みます。昭和五十年六月から九月までの児童手当月額四千円は、十月十一日各自の口座に振込みます。

49年度分の所得による所得要件の限度額

区分	所得額(限度額)
0人	1,966,000円
1	2,186,000
2	2,406,000
3	2,626,000
4人以上	(略)

(注) 所得税法に規定する親族の範囲に、老人扶養親族、障害者扶養親族、人扶養親族を加算する。額は、上記1人につき37,500円を超過する額とする。

第27区・40区表彰される

交通災害共済加入率が優秀

新潟県交通災害共済組合では、昭和五十年年度会費募集にあたり、地域住民のみならずがこの制度をよく理解し優秀な加入成績をあげた第二十七区と四十区を表彰しました。表彰状の伝達が九月十七日行われました。

町の「保護司」顕彰される

第二十二回県更生保護大会で

第二十二回新潟県更生保護大会は、さる九月十日新津市・市民会館において県内の保護司、および関係者約一千人を迎えて盛大に行われました。この大会の席上功績のあった保護司として、亀田町

現在本町では、一、四、六九人が加入しております。まだ未加入の方も、万一の事故に備えて加入されるようおすすすめします。

新潟保護観察所長表彰状 皆川 イツ
新潟保護観察所長感謝状 荒井 昌哉

- ### 「亀田甚句まつり」写真コンテスト入賞者
- 「住民総参加で踊りましよう」と、亀田甚句まつりが、さる八月十四日～十七日にわたり盛大に催されたこの行事に関連した写真コンテストが行われ、応募総数一六五点のうち公正なる審査の結果、つぎのとおり入賞者が決まりました。(敬称略)
- 推薦 高橋 健一
 - 特選 小川 岩男
 - 選 長谷川隆三
 - 入選 荒井 稔
 - 優等 藤野 政治
 - 増田 正男
 - 村木 孝夫
 - 村山 敏英
 - 三浦 忠雄
 - 荒木 鶴一
 - 星井 成司
 - 高橋 博
 - 谷 順一
 - 佐藤 高次
 - 深沢 周平
 - 石本 敏史
 - 見田 清一
 - 立川 典夫
 - 武仲ノブ子
 - 見田 清一

いまこそ ウーマンパワーを発揮して

…10月10日は婦人体育祭…

天高く 秋の空 青く、スポーツの秋です。十月十日は「婦人体育の日」です。全国いたるところでスポーツ行事が花ざかりです。亀田町でも第二回婦人体育祭が、亀田小学校で行われます。昨年、約五〇〇名の婦人が集り、第一回目の体育祭を実施し、大いに氣勢を上げました。ふだんは家庭にとじこもり勝ちなお母さんたちが、男性になつてのそと大活躍です。多数の参加をのぞみます。十月十日 午前九時から 会場 亀田小学校 参加団体 町婦人会、農協 婦人会、各小学校 母の会、婦人大学

対抗競技

◎静かなる競走
◎白糸の滝
◎ボート大会
その他自由参加競技が沢山あります。

「たいてい」公開!!

十月十二日（日）正午より亀田町民会館において、新潟県、県道協会主催・亀田町教育委員会等後援による、第六回県道優勝大会が開催されます。スピードと変化に富んだ「ダイナミックな武道の真



技の競技をぜひご覧ください。入場は無料です。

10月の公民館クラブ活動のお知らせ

◎ダンス講習会…7日(火)14日(火)21日(火)28日(火)	午後7時～9時
◎書道講座…3日(金)17日(金)24日(金)	午後7時～9時
◎卓球クラブ…2日(木)8日(木)16日(木)23日(木)	午前10時～正午
◎民謡クラブ…6日(月)17日(金)27日(月)	午前10時～正午
◎謡曲クラブ…11日(土)18日(土)25日(土)	午後1時～4時
◎書道クラブ…7日(火)21日(火)	午前10時～正午
◎絵画クラブ…9日(木)23日(木)	午前9時～午後1時
◎茶の湯教室…3日(金)24日(金)	午前10時～午後4時
◎人形教室…8日(水)22日(水)	午前9時～午後11時
◎短歌教室…10日(祭日)	午後1時～4時

※10月の休館日は5日、12日、26日です。

ゴミの分別収集にご協力ください

プラスチック類の分別収集を始めてから四カ月が過ぎました。町民みなさんのご理解とご協力により、分別もほぼ目的を達する現状ですが、なかには、依然として普通のゴミにプラスチック類の混入が目立ちます。このままでは更に分別収集の徹底をはかることにいたします。皆さんのいっそうのご協力をお願いします。

分別ゴミは、セメント袋に入る程度を最大とする。
分別不十分のゴミは、十月十五日以降収集しませんので、ご承知願います。

別当丸山新田 清 宝院
当所本願主村木善右衛門
組頭長谷川路之助
組頭小泉多右衛門
同 渡辺作右衛門
同 酒井庄右衛門
惣 氏 子
棟梁当所大工酒井宅兵衛
高道家文書 (高橋富伊知)

文化財調査委員会メモ No.33

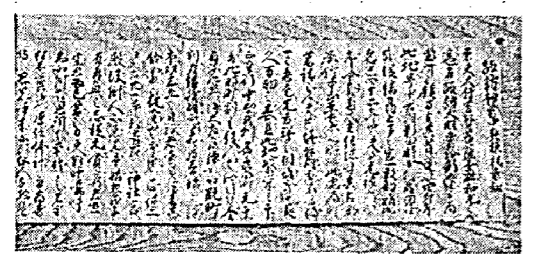

亀田町改称の棟札

そのあと強引に突貫工事が進められたことが当時の史料によってその様子を知らることが出来ます。

八亀田町と命名のところでこれよりさき、町造りの埋立工事に一匹の亀がつかまり、

八神宮中興棟札趣意

原天大行普賢菩薩垂跡和光之辺者諏訪大明神靈顯新而

々為當所之鎮守矣。其背慶安四年此地号中谷内新田時如何成因由哉。從信州上下之宮一致勸請此處、己四十二年也。夫より元禄六癸酉年命當所大主信濃守其臣郡奉行中山兵衛之而、此所為町普請之夫共興合内者不図得一之危。是先吉祥之相、誠武過長久万却之基且此地繁榮中山氏則名亀田町元干安、此時町割之役人者郷目付金藤弥左衛門並大庄屋源介也。既、町之印而奉行割成結構成而霜月三日、始而立菜市、以三九之日限者宛買往來客俗如曳極也。今歲正徳二壬辰迄廿一年雖有右之神社宮殿毀倒。人不忍見予始惣氏子再興之志從元貧窮者且空思而已。營之力更難叶。嗚呼

為如何哉。思所之幸代之名主村木善右衛門、厚信神仏之間為奇特思先呼來組頭任人組總氏子、而本願此事内議一等其後願大庄屋久保佐右衛門曾我弥右エ門所兩庄屋奉願時之郡奉行服部与惣右衛門、高田善左衛門、服部埋左衛門之三家又奉願時之執權尾倉人、高久得監之兩家老又奉達主君伯耆守之上聞者主君命臣上下私談而正徳三癸酉年七月吉日果修造之功滿祭礼共成今願指者前後六十老年也。猶況至後五百歳之未無怠慢令修理者國家泰平壽長長遠子孫永々伝人民豊樂五穀成就市廩繁昌諸縁吉利者也。右之志趣天下太平國家安穩當所繁昌云々旨正徳三癸巳年七月吉祥敬白

別当丸山新田 清 宝院
当所本願主村木善右衛門
組頭長谷川路之助
組頭小泉多右衛門
同 渡辺作右衛門
同 酒井庄右衛門
惣 氏 子
棟梁当所大工酒井宅兵衛
高道家文書 (高橋富伊知)

別当丸山新田 清 宝院
当所本願主村木善右衛門
組頭長谷川路之助
組頭小泉多右衛門
同 渡辺作右衛門
同 酒井庄右衛門
惣 氏 子
棟梁当所大工酒井宅兵衛
高道家文書 (高橋富伊知)

保健課10月の予定

日	曜	時間	実施内容	該当	会場
7	火	午後1.30~2.30	ジフテリア予防接種3期 (1区~15区)	44.4.2~45.4.1生来年入学予定者	町民会館
8	水	〃	〃 (16区~32区)	〃	〃
9	木	〃	〃 (33区~52区)	〃	〃
22	水	午後1.30~2.30	乳児検診	50.1生れ	〃
23	木	午後1.00開始	母親学級 (1回目)	9月届出した妊婦及び他希望者	〃
24	金	午後1.30~2.30	生ワク投与	49.4~50.6生れ (1区~26区)	〃
28	火	午後2.00開始	離乳児講習会	50.6生れ	〃
29	水	午後1.30~2.30	乳児検診	50.7生れ	〃
29	水	〃	生ワク投与	49.4~50.6生れ (27区~52区)	〃
30	木	午後1.20開始	母親学級 (2回目)	1回目終了者	〃

信也	斐紀	純子	圭太	陽博	山美子	聡子	房子
長谷部信弘	高地紀之	荒井幸雄	熊倉典章	石本信也	波辺哲郎	小田哲郎	西塚憲次
東本町四	東本町四	本町三	本町二	西町六	西町一	西町四	西町四
11区	9区	8区	7区	4区	4区	3区	3区



残暑も残り秋です。この季節は空気が乾燥して、火災の発生しやすい日が続きます。最近、田圃で稲ワラを焼くことによって、その火の粉が枯草などに移り人家の近くまで延焼したため消防車がすでに数回出動しました。

農家の皆さんは、人家の近くや風の強い日、夕方火をつけ放して帰ることのないよう十分注意し、できるだけ稲ワラを焼かないようにしてください。

亀田町では、住宅からの火災がしばしば発生していますので、皆さんのご家庭でもいまま一度火の元を確認しましょう。

秋は火災の多発期

稲ワラを焼くとき十分注意を

☆亀田町の昭和五十年一月~八月までの火災状況

- ・火災件数：八件
- ・焼損面積：一四一、四八㎡
- ・損害額：九百八十五万一千円

原因別では、ガス・石油器具の取扱い不注意によるものが多くみられます。

レントゲン検診を受けましょう

- ◇十月八日(水)
 - 午後三時
 - (夜間) 午後五時~八時
- ◇十月九日(木)
 - (昼間) 午前九時三十分
 - 午後三時

◇会場：亀田町公民館

◇対象：六月にレントゲン検診をうけなかった人。

循環器(血圧) 検診のお知らせ

対象者には個人通知をお送りしますから、指定された会場へおいでください。

循環器(血圧) 検診日程表

月日	会場	受付時間	対象区名
10.13(月)	公民館	1.30~3.00	1.2.3区
14(火)	〃	1.30~3.00	4.5.6.7.9.10.14区
15(水)	〃	1.30~3.00	13.18.19.51.52区
16(木)	母子保健室	1.30~3.00	11.16.17区
17(金)	〃	1.30~3.00	12.15区

「ゆうあい号」がきます

献血は、誰でもできる人助けです。

町民のみなさん、愛の献血にご協力をお願いします

とき：十月十四日(火)

午前十時~十二時

午後一時~三時

ところ：新築信用組合本店

心配ごと相談に どうぞ

とき：毎週火曜日

午前九時~午後三時まで

ところ：母子寮内

※相談は無料で、秘密は厳守します。

あすき	陽子	直美	久美子	豊子	優子	稔	圭	毅	幸雄	久美子	哲広	桂子	雄司	恵	義雄	香織	朋伯	弥恵子	奈津代	俊光	英和	和真	こずえ	壮彦	理恵	
片桐義明	鈴木博道	近正次	吉田正男	青木良雄	村木敏晴	窪田肇	久保田肇	川手潔	星幸治	阿部勇	遠藤忠次	石川宏	清水精市	若月武志	目黒秋義	見田栄征	石本忠雄	逸見安正	喜島正博	石井忠二	松沢慎英	野口真一	川島隆義	佐藤雅利	須藤靖男	
中島三	城所一	新明町三	下早通	上早通	日野水	茅野山	所島二	所島一	城山一	砂崩	砂岡二	東町三	袋津四	荻曾根	元町五	船戸山四	元町三	船戸山二	船戸山四	船戸山二	船戸山二	稲葉二	稲葉一	諏訪一	諏訪二	稲葉一
51区	50区	48区	45区	43区	42区	41区	37区	37区	36区	35区	33区	29区	27区	25区	24区	24区	22区	21区	21区	21区	17区	17区	12区	12区	12区	

町民会館

八二一三七八〇番

老人福祉センター

八二一三五〇〇番

休館日

十月五日(日)

十月十日(金) 体育の日

十月十三日(月)

十月十九日(日)

十月二十七日(月)

勝山トメ	今井マサ	清水シン	山崎ミチ	本田リョ	遠田トキ	田辺ナカ	村木清	斎藤フイ	世帯主
トメ	マサ	シン	ミチ	リョ	トキ	ナカ	清	フイ	世帯主
吉作	本吉	真智	直太	新一	新一	新一	新一	新一	町名
日	日	日	日	日	日	日	日	日	区
42区	42区	42区	35区	32区	26区	26区	26区	8区	



婚姻した人 世帯主 町名 区

(高内 雄次) (米山 雄次) 雄次 西町一 4区

すえ ながく

10月の休日当番医院

(診療時間：午前9時より午後5時まで)

- 10月5日...片桐医院(稲葉3) 81-3320
- 10日...亀田医院(新明町1) 81-2348
- 12日...藤崎医院(本町3) 81-3072
- 19日...押木医院(本町4) 81-2052
- 26日...高橋耳鼻科(元町3) 81-5840
- 11月2日...阿部医院(新明町5) 81-2045
- 3日...高橋医院(城山1) 81-2970

渡辺病院 (西町2) 82-3111

当直医師在院、緊急を要する場合診療に応じます。