

広報 かめだ

□発行 亀田町役場

□編集 企画 課

人口のうごき

世帯数5,622 (49.8.1.現在)

区分	人 口	出生	死亡	転入	転出
総数	23,470	38	11	73	55
男	11,384	18	7	31	30
女	12,086	20	4	42	25

9/15

NO.75

毎月1日・15日発行



—とじて保存しましょう—

老人に生きがいを

9月15日は「敬老の日」です。町では、この日長寿のお祝いと長い間、社会に尽してこられたことに感謝をこめて、敬老会を亀中体育館で行います。

また、15日～21日まで老人福祉週間が始まります。ことしは、「老人に生きがい」をモットーに老人福祉について理解を深め、お年寄りがしあわせになれるように…。「老後のくらしの安定と、健康を高める運動」など、4つの重点目標を掲げています。

みなさんのご家庭でも、お年寄りのためになることを考え実行して

老人福祉週間

ください。

中蒲老連主催による囲碁将棋大会が、さる9月2日亀田町公民館に各町村の精鋭が集まって白熱戦が展開されました。本町から4人選手が参加し、囲碁の部で木村さんが1位、全員入賞という輝かしい成績を納めました。

当日の成績は次の通りです。

囲碁の部…1位 木村 武さん	3位 加藤 民治さん
将棋の部…2位 五十嵐幸作さん	3位 亀山 清吉さん

- 2頁・急増する国保医療費
- ・登記所の存続を
- 3頁・歩行者、自転車利用者の事故防止
- ・地震がおきた時四つの心得
- 4頁・第12回少年少女球技大会 終る
- ・ふうせん通信より
- 5頁・犬はつないで飼いましゅう
- ・文化財調査委員会メモ
- 6頁・五十年度土木工事は区長さんへ
- ・町からお知らせ



- 9月15日 敬老会
- 9月17日 歩け歩け運動
- 9月17日 老人福祉センター開館
- 9月17日 心配ごと相談所開設
- 9月19日 婦人大学
- 9月21日～30日 全国秋の交通安全運動
- 9月22日 町立保育園運動会
- 9月23日 秋分の日
- 9月24日 心配ごと相談所開設
- 9月27日 書道講座



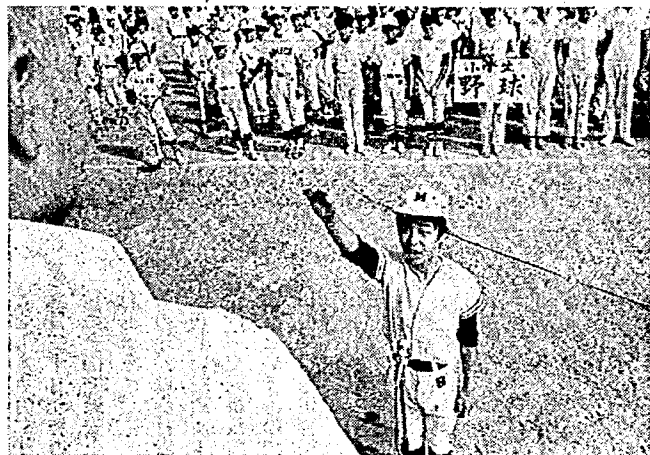

正々堂々と闘うことを誓います
選手宣誓をする大沢正人君 20区

夏の祭典 第12回少年少女球技大会終る

夏休み期間中のハイライトとして人気のある、第12回少年少女球技大会が約八〇〇人の子どもたちの参加を得て、さる8月23日、24日の両日行われました。当日は今夏最高の暑さとなり、選手も観衆も汗びんしょり……夏休み期間中、子どもたちが、朝の五時ごろから練習にはげんで来ただけに、どの顔もまっくら……たくましい顔色です。亀小会場は野球とドッチボール、東小会場は野球、亀中会場は野球と三会場で実施しま



熱気ムンムンのドッチボール会場

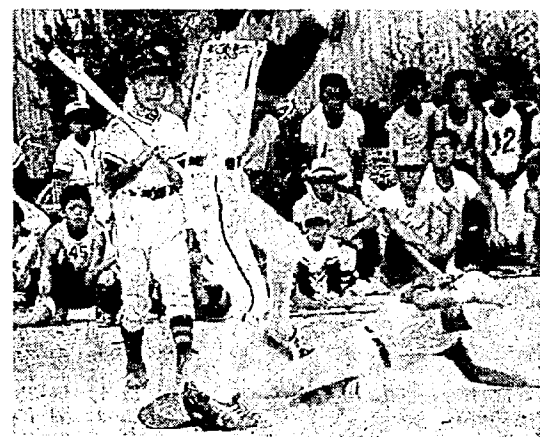

猛然とホームへスライディング
小学生野球

三位 29、31区	小学生ドッチボールの部	三位 早小A	三位 15、16区	三位 26区
二位 27、37区	小学生野球の部	三位 17、47区	三位 31区	三位 26区
一位 28、34区	準優勝 27、37区	三位 34区	三位 31区	三位 26区
二位 7、10、40、48	三位 7、10、40、48	三位 34区	三位 31区	三位 26区
三位 14、20、22区	三位 28、30、34	三位 34区	三位 31区	三位 26区
四位 4、7、8	三位 28、30、34	三位 34区	三位 31区	三位 26区



登記所の存続を 法務大臣に陳情

新潟地方務務局亀田出張所(登記所)は、私たち地域住民の財産と権利を守る機関として、明治三十二年以来七十余年、信頼されてきました。しかし、新潟地方務務局長は、昨秋より国の施策として、亀田出張所を新潟の本局に統合するという方針を打ち出してました。

新潟地方務務局亀田出張所(登記所)は、私たち地域住民の財産と権利を守る機関として、明治三十二年以来七十余年、信頼されてきました。しかし、新潟地方務務局長は、昨秋より国の施策として、亀田出張所を新潟の本局に統合するという方針を打ち出してました。

この一方的な行為に対して、町では各種団体のご協力と町議会の存続

新潟地方務務局亀田出張所(登記所)は、私たち地域住民の財産と権利を守る機関として、明治三十二年以来七十余年、信頼されてきました。しかし、新潟地方務務局長は、昨秋より国の施策として、亀田出張所を新潟の本局に統合するという方針を打ち出してました。

急増する国保医療費 歳出の九十一%が給付費

国民健康保険の医療費は年々増加しています。昭和四十八年度は、自然増と更に医療費が十七・五割増額になったことや、老人医療費の無料化などによって、特に大幅な増額となりました。

一人当りの費用額
二万九千三百三十九円

一月の費用額
一千九百四十万円

計は、保険税と国庫支出金

給付費は、更に増額いたします。これによって、保険税も増額になりますが、現在の医療制度の事情をご理解いただき、保険税の完納にご協力くださるようお願いいたします。

お医者さんのかかり方五ヶ条

- ①お医者さん信じましょう
- ②家庭医を持ちましょう
- ③よい患者になりましょう
- ④薬を盲信するのはやめましょう
- ⑤早期発見、早期治療を心がけましょう。

向陽高校起工式 来春から新校舎へ

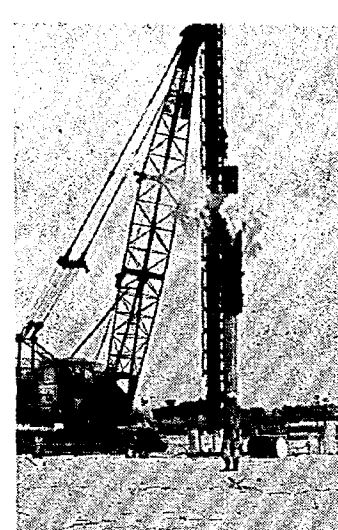

杭打工事が始った向陽高校

新潟向陽高校の起工式が去る八月二十八日校舎建築予定地の中央に祭壇を設け関係者三十人が参列する中で厳粛に行われました。

起工式は、神官による祝詞奏上、四方はらいの後、県、池田助役、学校長、業者代表が、鉄入れと玉串奉奠を行って式を終りました。

年度	療養の給付			1件当り費用	被保険者1人当り療養費
	件数	費用額(千円)	受診率(%)		
46	45,853	155,275	552.71	3,386	18,844
47	46,907	180,774	570.78	3,854	22,225
48	47,639	232,878	590.83	4,888	29,139
49	-	291,750	-	-	-

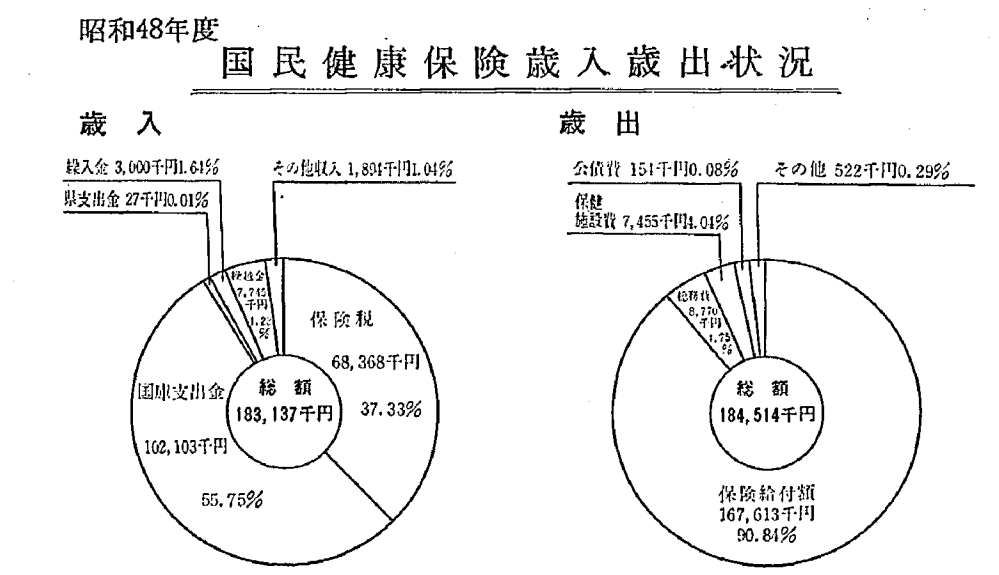

町民囲碁大会

酷暑のなかで熱戦

八月十一日(日)午前九時から公民館大ホールにおいて、町民囲碁大会が行われました。

ことし一月の町民囲碁・将棋大会が盛会であったこともあり、多くの参加者からの要望にこたえて今回、囲碁クラブと公民館が共催で開催したものです。

炎天下の室内は、三十度をこす暑さでしたが、暑さにめげず、二十五名の参加者で技を競いあい熱戦の結果、果次の方々が入賞をされました。

A組 一位 栗田 伸平
二位 藤田 安正
三位 堀 要三

B組 一位 鈴木 勝三
二位 佐藤 正俊
三位 植村仁四太郎

成績の結果は次の通りです。

幼児期の家庭教育シリーズ(四)

ふうせん通信より

事例「幼児の食欲」

「一才ころから『おはよう』『こんばんは』もしましたので、知能の方は、まあまあだと思えますが、かみかみが小さくて、あまり食べません、もう少し食べてくれれば大きくなるだろうと思うんですが……」

さて、この年齢では、食欲はそれほど強くないのです。食べ残しは当たり前、食が細いとは思いますが、むしろ、食物の内容を注意してあげた方がよいでしょう。つとめて肉食にすること。ソーセージ、ハンバーグ、柔かい鳥肉など、

野菜を食べてくれないんです。偏食なんです。いや、大体、子どもは野菜はあまり食べないのです。野菜のことはそれ程、深く考えなくてもよいでしょう。野菜を食べなければ果物でもよいわけです。ミカン、バナナ、すいかなど、

秋の交通安全運動始まる

歩行者・自転車利用者の事故防止

9.21~30



ことし九月二十一日から九月三十日までの十日間「秋の全国交通安全運動」が行われます。

この運動は歩行者も運転者も正しい交通ルールを身につけ、交通事故防止に努めようというものです。新潟市でも亀田警察署、交

通指導員、交通安全母の会などの協力を得て、この運動を推進することになっています。

スクール・ゾーン規制
スクール・ゾーンは、学校や保育所の周辺の地域で子どもたちの通学、通園の安全を図るため、普通の地域よりも交通規制が強化されています。スクール・ゾーンに指定されている地域は、歩行者の通行を優先し、自動車は減速を求められます。

安全な乗り方
自転車の二人乗り(後部)、無灯火、右折するときの合図の不徹底などから自転車に乗っている人が、交通事故に巻き込まれることが、このところ増えています。

命を守るためには、運転者をはじめ、周囲の誰もが気を配らなければなりません。特に母親の家庭教育が大きな役割を果たしています。

信号の見方や、横断歩道の正しい渡り方は、まず、おとなが手本を示すとともに、危険な道路などに子どもを遊ばせないようにしてください。

自転車の二人乗り(後部)、無灯火、右折するときの合図の不徹底などから自転車に乗っている人が、交通事故に巻き込まれることが、このところ増えています。

交通環境を守る

新潟市の交通規制

十月一日から実施

新潟市では、交通環境を守るため、十月一日(一部十二月一日)からバス専用レーンなどを含む都市総合交通規制を実施します。自動車は、十分注意してください。

新年度で、県内の自動車は、十年前の六倍に当たる五十六万台にもなり、これらの車が新潟市に殺到している。交通渋滞が激化して通勤時間帯には、バスが満足に走れなかつたり、車の排気ガスや騒音で住民の健康が害されるようになってきました。

これらの障害をなくするための道路の整備、都市計画の推進、無公害車の開発、鉄道、バスなどの大規模送迎機関の整備は、おこなわれている。当面の対策として、交通規制を実施し、よりよい交通環境を確保しようとするものです。

この規制の詳しいことは、新潟市都市総合交通規制図を、各戸に配布いたしますので、よく見て交通違反をしないよう、注意してください。

地震がおきた時

四つの心得

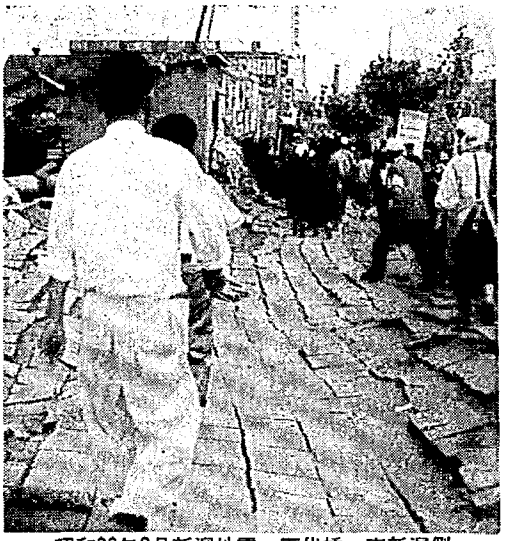

昭和39年6月新潟地震 万代橋...東新潟側

命を守るためには、運転者をはじめ、周囲の誰もが気を配らなければなりません。特に母親の家庭教育が大きな役割を果たしています。

信号の見方や、横断歩道の正しい渡り方は、まず、おとなが手本を示すとともに、危険な道路などに子どもを遊ばせないようにしてください。

自転車の二人乗り(後部)、無灯火、右折するときの合図の不徹底などから自転車に乗っている人が、交通事故に巻き込まれることが、このところ増えています。

命を守るためには、運転者をはじめ、周囲の誰もが気を配らなければなりません。特に母親の家庭教育が大きな役割を果たしています。

交通事故は家庭の敵

交通事故で一家の大黒柱を失って、途方にくれている家族、後遺症に悩まされる事故の被害者本人その看護に心身をすりへらす家族、一瞬にして幼い生命を奪われる両親の嘆き、良心の呵責と賠償金の負担に苦しむ加害者など、まことに交通事故は悲惨です。

「あせっている
今があなたの赤信号」

交通事故で一家の大黒柱を失って、途方にくれている家族、後遺症に悩まされる事故の被害者本人その看護に心身をすりへらす家族、一瞬にして幼い生命を奪われる両親の嘆き、良心の呵責と賠償金の負担に苦しむ加害者など、まことに交通事故は悲惨です。

野犬・放し飼犬一掃運動



犬はつないで飼いましょう

犬による咬傷事故および家畜、農作物の被害の発生を未然に防止するため、九月一日から一月間、野犬・放し飼犬一掃運動月間が行われています。

子犬は可愛いもので、子どもがもたらしますが、大きくなるといろいろな手間がかかるため、しまいはあきて、いつも放し飼いにしている人もいます。

この放し飼いの犬が、野犬と一緒に人にケガをさせたり、農作物を荒らしたり、家庭から出るゴミ置場にいたり、三枚して、一つは北流して砂山下堀となり一つは西北流して北山堀となり、更に一つは西流して上沼堀となるのであるが、砂崩の穴は、砂山下堀の上流に沿った地域であり、袋津の穴は、北山、上沼両堀の中間の上流地域で、穴木原田川(現国道四十九号線)は上沼堀に沿って八郎橋にいたり、小高い面(三角地)をつくるその一角に鎮守伊夜日子社

文化財調査委員会メモ No.10

亀田町の地名について

堤は、施設の名前でもある。陽春の地域に阿賀野川の雪代をひき、湖のように湛水して苗代用水とし、田植が終ればこの湛水を本田にひき、苗の活用用水にあて、ここに水を湛えることを「つみをつつむ」といい、堰を払うことを「つみを切る」といい、切ったあとには稲を植えて普通の田となるが、他部落にもこれがあて、往時は植付後の大切な用水源でありま

堤は、施設の名前でもある。陽春の地域に阿賀野川の雪代をひき、湖のように湛水して苗代用水とし、田植が終ればこの湛水を本田にひき、苗の活用用水にあて、ここに水を湛えることを「つみをつつむ」といい、堰を払うことを「つみを切る」といい、切ったあとには稲を植えて普通の田となるが、他部落にもこれがあて、往時は植付後の大切な用水源でありま

が荒されて、不潔となりま

犬を飼うときは、必ず登録と春・秋二回の予防注射を受けなければなりません。また、犬は丈夫なクサリでしっかりとつなぎ、他人に迷惑をかけないようにしてください。

しかし、犬も生きものです。一日に一回くらいは運動をさせてください。運動につれて出るときは、犬の不始末(フン)を責任もって処理しましょう。

◆秋の狂犬病予防注射の日程は次の通りです。

○十月十五日
午前九時三十分~午前十一時
城山クラブ

時三十分まで
東区民会館
午前十一時~十二時三十分まで
魚田町公民館
午前十一時~正午まで
早通神明会館
午前九時三十分~午前十一時三十分まで
新栄信用組合本店裏
午前十一時~正午まで
町民会館
午後一時~午後二時まで

災害をうけたときは 税の減免を

サラリーマンが、台風などで災害を受けたときは、次のとおり二つの救済方法があります。

(1)住宅や家財について、その価額の二分の一以上の損害を受け、しかも、その年の所得の見積額が四百万円以下である場合には、源泉徴収税額の徴収猶予や還付が受けられます。

(2)徴収猶予申請書は、勤務先を経由して税務署へ、また、還付申請書は、勤務先から税額を証明してもらい住所地の税務署へ出してください。

(3)災害などによる損害額がその年の所得見積額の一〇割を超えるため、所得税法による雑損控除が受けられると見込まれる場合には

動物愛護週間

九月二十日から動物愛護週間が始まります。

私たちはこれを機会に、人間の愛情と動物の習性との両面から、もう一度考え直し、無益の虐待から動物を救い進んで保護しながら

動物愛護とは
犬・ねこ・小鳥など、すべての動物を愛情をもって遊ばし、それぞれの習性によく知り、その習性に応じた正しい飼い方をし、動物に苦痛を与えないように保護することが、本当の愛護です。

人間と動物とが、共存・共栄する豊かな環境を作り上げていくように努めましょう。

九月二十日
大江健三郎
佐藤愛子
佐伯千秋
堀山季之
平岩弓枝
波多野勲子
松村龍雄
田中実
野末陳平
浅野八郎
諸星龍
多湖輝
野沢秀雄

命を守るためには、運転者をはじめ、周囲の誰もが気を配らなければなりません。特に母親の家庭教育が大きな役割を果たしています。

信号の見方や、横断歩道の正しい渡り方は、まず、おとなが手本を示すとともに、危険な道路などに子どもを遊ばせないようにしてください。

自転車の二人乗り(後部)、無灯火、右折するときの合図の不徹底などから自転車に乗っている人が、交通事故に巻き込まれることが、このところ増えています。

命を守るためには、運転者をはじめ、周囲の誰もが気を配らなければなりません。特に母親の家庭教育が大きな役割を果たしています。

町からあなたへ お知らせ

五十年度の 舗装・側溝などの工事は

区長さんへ

毎年、建設課では、翌年度の土木工事予算の資料を作成するため、町内の工事を所を区長さんより、提出していただいています。

ことしも、昭和五十年度の町道の舗装・側溝・橋りょうなどの工事（新設・改良・修繕）の希望力所がありましたら、来る九月三十日、補聴器の正しい使い方

日まで、区長さんへ申込みください。
但し、私道は除きます。

補聴器の修理と
使用法の巡回相談

一、補聴器の修理・点検、整備。
二、補聴器の正しい使い方

昭和49年度 行政書士試験のご案内

- ◆試験日程
 - ・受験願書メ切 四十九年九月二十五日
 - ・試験実施日 四十九年十月十一日
 - ・合格発表 四十九年十月下旬
- ◆試験場所 新潟市医学町 自治会館
- ◆受験願書などの提出先および問合せ先
 - 新潟県総務部地方課
 - 行政書士試験係
 - 新潟市学校町通一番町
 - 電話(5)五五一一番
 - 内線三〇五九番

取扱い方。

- 三、その他補聴器の相談。
- 四、相談料は無料です。

とき 九月二十五日(水)

公民館

時間 午前十時から
午後三時まで

心配ごと

相談にどうぞ

困って悩んでおられるより、お気軽に相談においでください。
とき：毎週火曜日、午前九時～三時まで
ところ：母子寮内
相談は無料で、秘密は厳守します。

に物品を納入した場合、お金の支払日は翌月の二十七日です。
支払日が、日曜・祭日にかざった場合は、翌日となります。お早目においでください。(出納室)

福祉センター

休館日

九月二十三日 (月)

九月二十九日 (日)

十月六日 (日)

十月十日 (体育の日)

役場の支払日は

二十七日です

学校、役場、保育園など



二十世紀梨の 共進会へどうぞ

新潟地区梨振興協議会主催による、第6回梨果実共進会が、9月21日～23日まで3日間、次の会場で行いますので、お誘い合せの上おいでください。

- 1.対象品種 二十世紀梨
- 2.9月21日～23日までの3日間
- 3.会場 新潟市 小林百貨店
- 4.出品対象者 亀田、新潟、横越地区の生産者

紅かて、白かて

町立保育園合同運動会

9月22日

きょうは、たのしい運動会かけっこ、玉入れ
つなひきと
亀田のちびっこ、集まった
紅かて、白かて、がんばろう
1、2、3、4、
ゴーゴーゴー
ふれ ふれ ふれ ふれ

紅組(白組)
1、2、3、4、
ゴーゴーゴー
ふれ ふれ ふれ
白組(紅組)
これは、亀田町立保育園
合同大運動会の応援歌です
九月二十二日(日)午前

八時から亀田小学校グラウンドで、町立保育園合同大運動会が行われます。
全園児が紅白に分かれてたくましく、愛らしく、子どもなりに精いっぱい、はりきってがんばります。おなかのへった頃には、親子で、パン、牛乳を取りに走り、ひと休みして食べ、また、がんばります。
かわいらしいゆうぎや、

休日当番医院

(診療時間：午前9時より午後5時まで)

- 9月15日…三ツ又 高橋医院(城山1) 81-2970
- 16日…横田医院(袋津3) 81-2729
- 22日…松原医院(本町2) 81-2243
- 23日…宮腰医院(本町2) 81-2253
- 29日…高橋医院(東本町4) 81-2062
- 10月6日…片桐医院(稲葉3) 81-3320

渡辺病院(西町2) 82-3111
当直医師在院、緊急を要する場合、診療に応じます。

電々ニュース

電話の移転工事は 早目に申込みを

新・増設工事の増加で電話の移転や、電話線の移動工事が非常に多くなり、申込みを受けてから約一カ月もかかっていますので、次のことにご協力をお願いいたします。
▽電話機の置き場所は、将来のことでも考えてから決めてください。やり直しが困難です。

電話の移転、電話線の移動の場合

電話の移転、電話線の移動の場合、早目に、電話局(八一―二六〇〇番)へお申し込みください。(亀田電報電話局)

今月の納税

- 固定資産税 第3期分
- 国民年金 第2期分

9月30日まで忘れずに