

# 広報かめだ

□発行 亀田町役場

□編集 企画課

### 人口のうごき

世帯数5,604 (49.6.1.現在)

区分	人 口	出生	死亡	転入	転出
総数	23,381	32	14	95	74
男	11,348	20	11	46	41
女	12,033	12	3	49	33

# 7 / 15

# NO 71

毎月1日・15日発行

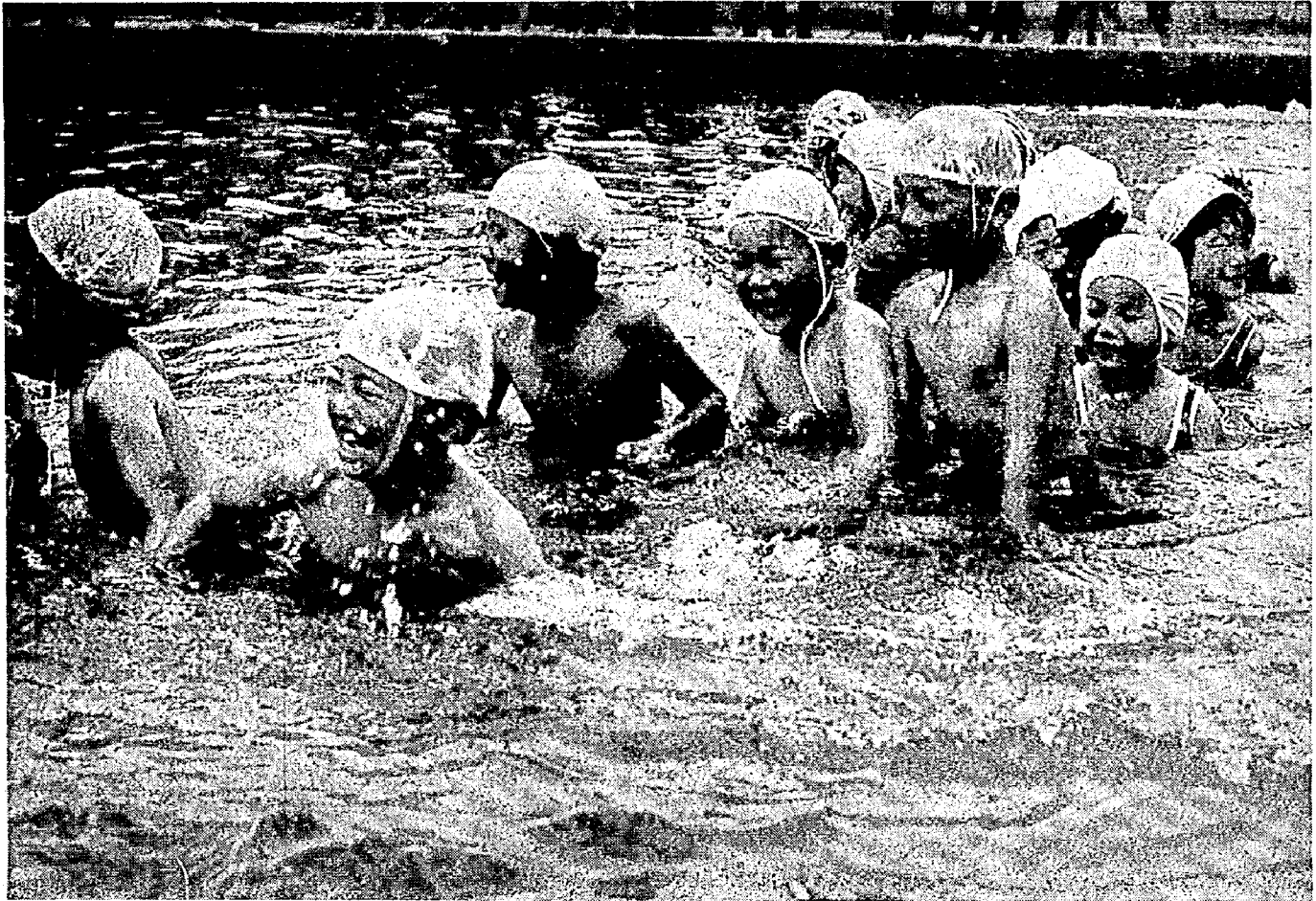

梅雨明けにはまだ間があると思つているうちに  
 カッと照りつける日ざし、水銀はぐんぐんとのぼり、  
 本格的な夏を迎えました。

夏休みにはいと子どもたちの天国。子どもたちが、  
 海に山にと自然に親しむ季節です。

学校のプール開きは、7月1日に行なわれました。用便一足洗い一消  
 毒一シャワー準備体操と事故のないように指導をしています。ご家庭で  
 海やプールに出かける時も、ぜひ、子どもたちに指導してください。

## 本格的な夏！ 水泳で体力づくりを

水泳は、暑さに負けない体をつくる、最適のスポーツです。

### 学校プールを一般開放 8月4日～8月10日まで

町では、勤労青少年の健康づくりに学校プールを8月4日(日)から  
 8月10日(土)までの一週間開放します。亀田小学校・東小学校・早通  
 小学校プールで、時間は午後5時から午後7時まで。

- 2頁・六月定例議会  
北小(仮称)費用など補正
- 3頁・子どもと老人の交通事故をゼロに  
・真、志吉氏が初当選
- 4頁・亀田甚句まつり実施計画決まる  
・亀小母の会みごと三年連続優勝
- 5頁・スプレー式殺虫剤は使わないで  
・成人病予防は検診から  
・正しく遊んで楽しい花火
- 6頁・水道が止まります  
・その他のお知らせ



- 7月17日 おはよう野球大会始まる
- 7月18日 婦人大学  
レクリエーション講習会
- 7月19日 人権・行政合同相談日
- 7月21日 町民運動会
- 7月23日 臨時議会

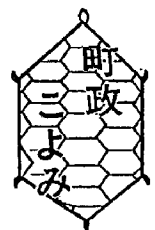

# 六月定例町議会 北小(仮称)用地費など補正

## 老人福祉センター条例は付託

六月定例町議会は、去る六月二十六日から同二十八日まで開かれました。  
この議会には、一般会計補正予算案、亀田町老人福祉センター条例の制定、災害弔慰金の支給・および災害援護条例の貸付けに関する条例の制定、その他条例の改正など十八議案について慎重な審議が行なわれました。老人福祉センター条例は、厚生水道委員会に付託になりましたが、他の議案はいづれ提案どおり可決承認されました。



外部給排水工事を残しすっかりできあがった老人福祉センター

◇民生費 三、四九六、六千円  
老人福祉センターの工事請負費の繰越計上、同センターの備品費などを追加。  
◇土木費 八、六〇万円  
向陽高校に隣接してある公園用地に、亀田公園事業計画をたてるための策定委託料、信濃川下流域域下水道の工事着手に伴い、町として関連公共下水道を施工するための、下水道計画策定委託料などを追加。  
◇教育費 一、一六七、七千円  
北小学校(仮称)の用地買収費一、二七九、九千円(三八七坪)、同用地の埋立工事などを追加。  
提案されたおもしろ議案は次のとおりです。

◇災害弔慰金の支給、および災害援護資金の貸付け条例  
この条例は、暴風、豪雨などの自然災害により死亡した町民の遺族に対し、災害弔慰金の支給を行うとともに、自然災害によって被害を受けた世帯の世帯主に、災害援護資金の貸付けを行ないます。  
◇老人および、重度心身障害者医療費助成に関する

条例  
現在、重度心身障害者・ひとり暮らしの老人等の医療費は無料となっており、この条例の制定によって、いままではなかった所得制限がなくなりました。  
◇老人福祉センター条例  
老人福祉センターは、町民会館との関連で、外部給

### 参院選地方区

投票率八二・三四%

第十回参院選通常選挙は七月七日午前七時から午後七時まで、全国一斉に投票が行われました。  
今回の選挙は、七十年代後半の政治の流れに大きくかわる選挙で、有権者の関心はたかく、本町の投票率は前回(四十六年)の投票率七三・五八%を大きく上回る八二・三四%となりました。  
地方区では、定数二に対して自民党伊藤千穂氏、塚田十一郎氏、社会党志吉裕氏、共産党伊藤千穂氏、公明党古川久氏の五人で激しい選挙戦が行われました。その結果、塚田十一郎、志吉裕候補が四十万票を突破して初当選しました。

◇新潟地方区の結果  
当 亘 四郎(自民) 四七〇、八六七票  
次 塚田十一郎(自民) 二九二、九四四票  
伊藤 千穂(共産) 六八、九八八票  
古川 久(公明) 六四、五〇五票

◇亀田町の結果  
志吉 裕(社会) 四、四四一票  
亘 四郎(自民) 三、六二〇票  
塚田十一郎(自民) 三、四一四票  
伊藤 千穂(共産) 八三九票  
古川 久(公明) 五四五票

### 第三日曜日は 家庭の日

# 交通安全母の会総会 子どもと老人の交通事故をゼロに

母の手で、子どもと老人を交通事故から守ろうと、六月二十四日、公民館二階ホールで、町交通安全母の会(会長 丸山 久)総会が開かれました。  
交通安全ゼロへの願いをこめて、各幼稚園、保育園、学校の交通安全母の会役員のおかあさん方、四十数名が参加。昭和四十八年度活動報告、決算の承認、昭和四十九年度の事業計画、予算などを決定、総会を終了しました。



熱心に討論をつづける母の会総会

交通事故から守ってやるためのおかあさん方の役割などをお聞かせいただきました。総会のおと、県交通安全対策室、山本副参事を迎えて講演会を開催しました。山本副参事の講演は、お子さんを交通事故で無くした、豊浦町のある主婦のお手紙で、お子さんが「おかあさん行ってきます」と云ってお菓子を買いに行っていた矢先の事故だったと云っていました。

このお手紙により、お母さん、仕事の都合でお子さんと一語に、お菓子を買いに行けなかったことが悔やまれてならないこと

## 交通事故に注意

七月三日から八月三十一日まで、高校用地の埋立工事が行なわれ、引き続き建築工事が施工されます。この工事に伴い、資材運搬車が大量に通行しますので、交通事故に十分ご注意ください。稲葉バイパス・十号道路を利用します。



# 未来の農業をめざす 農業振興整備計画決まる

「農業振興地域の整備に関する法律」にもつき、昭和四十七年度に地域指定を受けた、亀田農業振興地域整備計画が、さる五月十八日、計画認可を受けました。  
この法律は、今後の農業の振興をはかる地域をあきらかにし、土地利用の高度化と、農業の近代化をめざし、魅力ある農業地域をつ

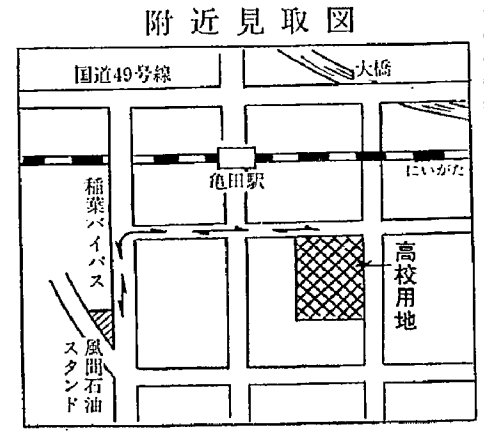

### 亀田町土地利用の現況

	農 用 地							左の原	外山野	その他	合計
	田	畑	樹園地	小計	採放牧地	草	混林				
町 全 域	983	27	67	1,077	0	0	1,077	0	608	1,685	
農業振興地域	846	23	67	936	0	0	936	0	260	1,196	

### 農振地域内における農用地の設定

	農 用 地							左の原	外山野	その他	合計
	田	畑	樹園地	小計	採放牧地	草	混林				
農業振興地域の現況(A)	846	23	67	936	0	0	936	0	260	1,196	
農用地利用計画(B)	723.8	17.5	67	808.3	0	0	808.3	0	0	0	
B / A	85.6	76.1	100	86.4	0	0	86.4	0	0	0	

くりあげることを目的としています。  
農業振興地域では、水稲が基幹で、農業生産額のうち六九・三〇%を占め、果樹、施設野菜などの順で、魅力ある農業地域をつつくりだすこととなります。

◇町農業の現況  
町の人口・世帯数は、年々増えつづけていますが、農家人口・戸数は減少してきています。  
経営別にみますと、三〇%以上と〇・五%以下は増加していますが、中間の〇・五%以上、三〇%以下は減少しています。  
農業生産は、最近の統計によると、果樹以外は大きな伸びはみられず、横ばいの状態です。しかし、将来は新潟市近郊という条件から、ソバ・花弁などの振興が期待されます。

### 各投票所別投票者数(地方区分)

投票区別	有権者数	投票者数	投票率
第1投票区(第一投票所)	2,541人	2,147人	84.49%
第2投票区(第二投票所)	2,479	2,083	84.03
第3投票区(第三投票所)	1,795	1,480	82.45
第4投票区(第四投票所)	1,896	1,603	84.55
第5投票区(第五投票所)	1,519	1,204	79.26
第6投票区(第六投票所)	1,326	1,022	77.07
第7投票区(第七投票所)	2,857	2,321	81.24
第8投票区(第八投票所)	1,531	1,269	82.89
計	15,944	13,129	82.34



午後8時30分から役場会議室で既日開票

8月14~17日

亀田甚句まつり

### 実施計画決まる

本町流しは十六日



そろたそろたよ踊り子がそろた……昨年の甚句まつり

ことしの「亀田甚句まつり」は、うら盆にあたる八月十四日から十七日までの四日間（十六日は本町流し）亀田諏訪神社境内で行ないます。昨年をはじめ行なつた亀田甚句まつりは、予想をはかるかにこえた人出でにぎわい、交通事情の悪化にもかかわらず、国道をシャ断して「流し」を行ないました。ことしは、郷土芸能「亀田甚句」をよりさかんにし伝統と味わい深い内容に発展させ、町民総参加をめざしています。

加賞がでます。八月十五日：仮装大会（団体・個人に懸賞がでます。子どもは参加賞のみ）八月十六日：AコースとBコース集合して、本町流しを行ないます。（参加賞・懸賞はでません）八月十七日：樽たたきコタンール二人一組（懸賞がでます）踊りに参加した人は参加賞がでます。なお詳しい内容は、八月一日発行の広報でお知らせします。

### 亀小母の会 婦人バレーボール みごと三年連続優勝

さる、六月二十三日に行なわれた、第八回婦人バレーボール大会に、亀田小学校の母の会チームが、みごと三年連続優勝したわけ



3年連続優勝の亀小母の会Aチーム



みごとBブロック優勝 早小母の会チーム

源平の合戦・三代将軍実朝・モンゴル来る・太平記物語・信長と秀吉、関ヶ原の決戦・ザビエル渡来物語・島原の乱・勇将山田長政、赤穂浪士・可愛い嫁といわれる秘訣・怪盗神士・弓張月・平井芳夫・勝海舟上(中) 子母沢寛・狼は暁を駆ける大蔵春彦と優勝いたしました。亀田小学校母の会チームは昭和四十七年から今年まで、三年連続優勝したわけです。当日は、八チームの参加があり、A、Bブロックに分れて行なわれました。若

・東名高速に死す 伝七捕物帳 陳出達朗  
・ふりかえれ愛を アン・ヘット  
・さよなら愛(2)(3) 中村メイコ(組)  
・狐と狸 館王徳平  
・てやんでえ 梶山季之  
・女性自身 源氏鶏太  
・魔屋の唇 赤村誠一  
・夜の配当 梶山季之  
・女の小箱 黒岩重吾  
・眼 水上勉  
・彩霧 松本清張  
・科学捜査官 島田一男  
さあふるる亀田製菓、渡辺洋教習院チーム、チームワイクをはこる、スキークラブ、役場チームに対し、各学校母の会チームは、終始健闘よくガンバリました。会場は、子どもたちの応援で、お母さん選手は大ハッスル、A、Bブロックとも母の会チームが優勝いたしました。

●成績は次の通りです。

- Aブロック 一位 亀小母の会 A 二位 渡辺洋教習院 三位 亀田製菓 スキークラブ
- Bブロック 一位 早小母の会 二位 東小母の会 三位 亀小母の会 B 役場

なお、県知事争奪決定戦は、亀小母の会チームが早小母の会チームを二対〇で破り獲得しました。

### 手をつなぎ築こう 明るい社会

ことしも七月一日から三十一日まで、第二十四回「社会を明るくする運動」が行なわれています。この運動は、犯罪の防止と罪を犯した人たちの更正について理解を深め、犯罪のない明るい社会を築くために毎年行なわれます。



金をお願いするにしています。どうぞ、みなさんの暖かいご協力をお願いします。

### 塩化ビニールを含んだ 『スプレー式殺虫剤』

使わないですぐ返品を！

塩化ビニールの発ガン性に関連して、塩化ビニールを含有する「スプレー式殺虫剤」の販売が停止され、回収することになりました。すでに、殺虫剤の使用季節に入っておりますが、みなさんのご家庭で該商品がありましたら、販売店に返品し塩化ビニールを含まない殺虫剤と交換してください。

◆塩化ビニールを含有する医薬品等の取扱いについて ①塩化ビニールを含有する医薬品等については、今後製造承認・許可を与えない。②標記品目の製造業者に対して、ただちに製造を中止させる。③現在市場にでまわっている該製品の販売は、ただちに中止する。④消費者の手元にある該製品は、消費者からの申し出により、その販売店がこれを引き受け、製造業者のもとに返品する。

### 成人病予防は検診から

健康を守る座談会開かる

町公衆衛生協会は、さる六月十七日から六月二十六日まで、町内五会場で「健康を守る座談会」を開催しました。各会場とも多数の町民の方に参加され、脳卒中から守る、映画をみたあと、官腰会長から死因の上位を占める、脳卒中、ガン、心臓病のいわゆる三大成人病から体を守れば、平均寿命よりズート長生できること

夏になりやすとこのご家庭でも、水分の多いゴミが出ますので、次のことに十分ご注意ください。・ゴミは、よく水切りをして出してください。・ゴミは、ポリ袋などに入れば、袋の口はしっかりとしばってください。・スプレートの空缶は、穴をあけてください。不燃物（ガラス、セトモノ、空缶）などは、決められた日に出してください。

愛犬家のみなさん 講習会へどうぞ 亀田愛犬協会は、大谷一級訓練士（新潟市）を招き、犬の飼育と訓練について、講習会を開催いたします。会員のみなさん、一般の愛犬家のみなさんのご相談にも応じますので、お気軽においでください。とき：七月二十八日（日）午前九時～十一時まで 場所：亀田諏訪神社境内 犬は必ずついで飼いましよう！

★火火をポケットに入れてはいけません。★火火をほくして遊ぶことは危険なので、絶対にいけません。★風の強いときはやめましょう。昭和四十八年中の全国火災統計によりますと、子ども火遊びによる火災が、五、一一三件で、しかも火火によるものが二五〇件もありました。

### 医薬品販売にご注意

無許可の医薬品販売にご注意 最近、販売員が家庭を訪問して健康食品といながら、薬らしく包装されたものを病気の治療や予防に用いる。薬法により、配置販売業（置き薬）を除いて医薬品の訪問販売は禁じられています。最近、販売員が家庭を訪問して健康食品といながら、薬らしく包装されたものを病気の治療や予防に用いる。薬法により、配置販売業（置き薬）を除いて医薬品の訪問販売は禁じられています。



### 成人病時代

検診を進んで受けましょう。この座談会に、多くの質問が寄せられ予定された時間をオーバーしました。すべての検診を進んで受けましょう。

### 正しく遊んで楽しい花火 取扱いに十分注意を

夏の夜空を鮮やかに色どるスターマイン。子どもたちにも限りない創造の世界と喜びを与える美しさ。花火は昔より人々に愛され、どこの家庭でも夏のひととき、花火遊びに興じたことでしょう。このように親しまれてきた花火も、扱い方ひとつで恐ろしい火災の原因や、思わぬ大ケガにつながります。花火の中にも、マッチの火でなかなか燃えないものや、チャットした際擦・打撃で爆発する火薬が使われています。

★花火 十分ご注意ください。意図的に遊ばないようにはしまし

★花火をポケットに入れてはいけません。★火火をほくして遊ぶことは危険なので、絶対にいけません。★風の強いときはやめましょう。昭和四十八年中の全国火災統計によりますと、子ども火遊びによる火災が、五、一一三件で、しかも火火によるものが二五〇件もありました。

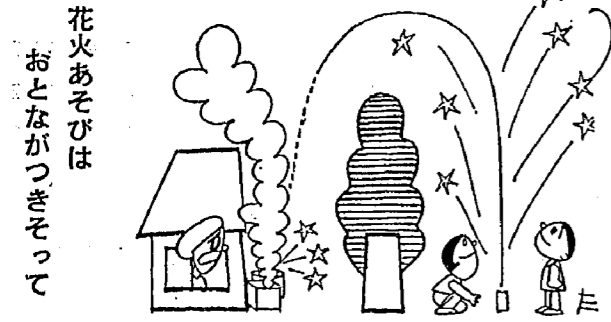

おとながつきそって

報町からあなたへ  
お知らせ  
ページ

七月二十一日(日)  
水道が止まります  
午前九時～午後五時まで

水道局では、浄水場の配管工事のため、水道を止めます。町民のみならず、飲料水の準備と火災に十分ご注意ください。  
現在、第四次水道拡張工事を進めています。今後、全町水道断水を行ないません。工事の日程などにより

学校・清掃・保育所  
職員募集

申込みは7月25日まで

- 職種と募集人員  
一、学校用務手 一名 男子  
二、清掃用務手 一名 男子  
三、保育所用務手 一名 女子
- 資格  
(1)学校用務手および清掃用務手は四十九年七月一日現在、満五十五才未満で身体強健の者。  
(2)保育所用務手は、四十九年七月一日現在、満三十五才未満で中学校卒業以上の身体強健の者。
- 提出書類  
(1)願書一通(用紙は、役場総務課にあります)  
(2)履歴書一通(自筆で、写真は最近のものをお付け)  
(3)健康診断書一通(最近のもの)
- 申込み期日と場所  
七月二十五日まで総務課へ提出してください。
- 試験日  
追ってお知らせします。

水難防止器具の活用を

日赤亀田分区では、水難防止用として、海水浴などに用いる浮筒のついた、ロープ(一〇〇斤)およびトランジスターメガホン、テント一張を購入いたしました。各地区の補導会のみならず活用してください。  
借用申込みは民生課へ。  
電話内線三十四番

子どもたちの生活時間

お守りください  
亀田町の児童・生徒が、休み中や学校がひけてからの生活において、すこやかな成長ができるよう、子どもたちの生活時間が次のように決まりました。  
午後五時：チャイム  
遊びをやめて家に帰る。  
午後九時三十分：チャイム  
お祭り・盆踊りのときでも、すぐ家に帰る。  
亀田町教育研究協議会

家庭にいる看護婦さん

実態調査に協力ください

最近、看護婦さんの不足が全国的な問題となっております。  
国では、その対策の一つとして、保健婦・助産婦・看護婦・准看護婦の免許を持ち、ご家庭にいる方々の実態を調査して、一人でも多くの方に再就職していただくため、次により調査を行うことになりました。家庭におられる有資格者のみならず、ご協力をお願いいたします。  
▽調査方法  
(1)一次調査(七月十五日～八月三十一日)  
有資格者の氏名・住所・就職希望等の調査を  
最近、看護婦さんの不足が全国的な問題となっております。国では、その対策の一つとして、保健婦・助産婦・看護婦・准看護婦の免許を持ち、ご家庭にいる方々の実態を調査して、一人でも多くの方に再就職していただくため、次により調査を行うことになりました。家庭におられる有資格者のみならず、ご協力をお願いいたします。

税務職員試験案内

試験案内  
○受験資格：昭和二十九年四月二日から三十二年四月一日までに生れた男子。  
○申込：高等学校または税務署に留意してある、初級試験申込書に必要な事項を記入して、人事院関東事務局へ提出してください。  
〒四、東京都千代田区大手町一三三  
○受付期間：四十九年七月十八日(木)から七月三十一日(水)まで。  
○お問い合わせ先：新潟税務署 総務課、〇三二九 一一一五番

郵政職員募集

郵政職員募集  
○受験資格：昭和二十六年四月二日から三十二年四月一日までに生れた方。  
郵政事務A(男・女)  
郵政事務B(男子のみ)  
○申込：申込用紙は人事院関東事務局、または、お近くの郵便局へ請求してください。

休日当番医院

7月21日～8月11日  
(診療時間：午前9時より午後5時まで)

- 7月21日…宮腰医院(本町2) 81-2253
- 28日…高橋医院(東本町4) 81-2062
- 8月4日…片桐医院(稲葉3) 81-3320
- 11日…亀田医院(新明町1) 81-2348

渡辺病院(西町2) 82-3111

当直医師在院、緊急を要する場合、診療に応じます。

水道局

検針・集金員募集  
募集人員：一名(男・女 問わず)  
資格：満五十才未満で身体強健の者。  
○申込み期日と場所  
七月三十一日まで水道局へ申込みください。  
電話〇三二〇二番

振替納税制度の利用を

振替納税制度の利用を  
納税の際には、電話料やNHKの受信料の払込みと同じように、預金口座から自動的に支払われる振替納税制度を利用されます。手数料がからず便利です。まだ利用されていない方は、金融機関または税務署にご相談ください。

心配ごと相談にどうぞ

困って悩んでおられるより、お気軽に相談においでください。

とき…毎週火曜日 午前9時～午後3時まで  
ところ…母子寮内 相談は無料で、秘密は厳守します。

役場の支払日は  
二十七日です  
役場・学校・保育園などに物品を納入した場合、お金の支払日は翌月の二十七日です。  
支払日が、日曜・祭日にかざった場合は翌日となります。お早めにおいでください。 出納室