

広報 かめだ

発行 亀田町役場

編集 企画課

人口のうごき
世帯数5,604 (49.6.1.現在)

区分	人口	出生	死亡	転入	転出
総数	23,381	32	14	95	74
男	11,348	20	11	46	41
女	12,033	12	3	49	33

7 / 1

No. 70

毎月1日・15日発行

婦人バレーボール大会

ママさん選手大活躍!!

最近では、全国的に家庭婦人を対象としたバレーボール大会がさかんです。

六月は「県民スポーツの日」(第一日曜日)を中心に、いろいろなスポーツが行なわれましたが、

県では婦人バレーボールを重点種目として、各市町村に奨励しています。

亀田町でも、さる六月二十三日に第八回婦人バレーボール大会を行ないました。会場には、各小

学校のお母さん方が、子どもついでに朝早くから集まり、亀田製菓や渡辺洋裁学院の若い人たちに

まけずに頑張っておりました。

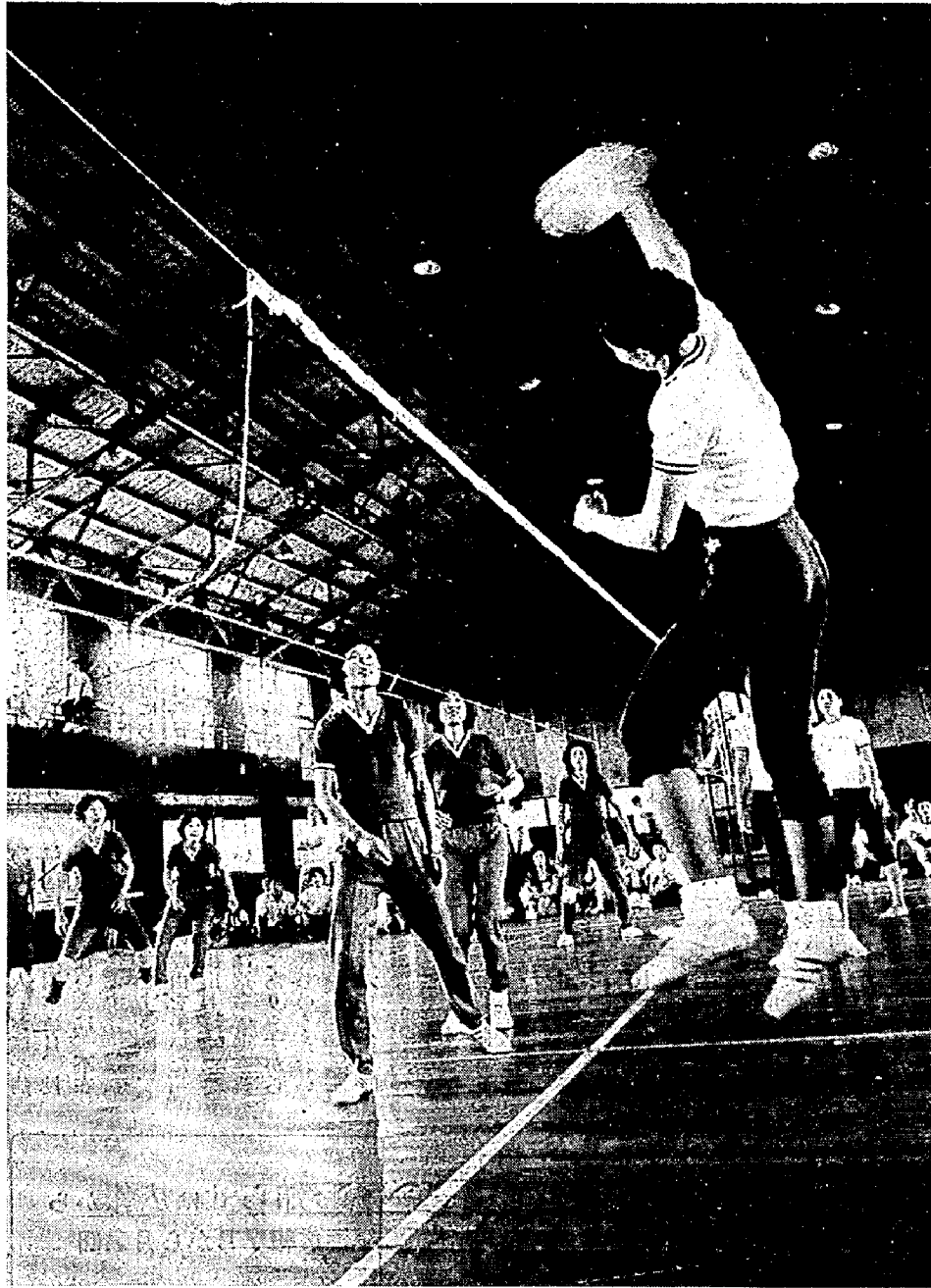

亀小母の会Aチームと早小母の会チームの県知事杯獲得をかけたの熱戦。

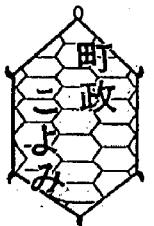

7月1日 愛の血液助け合い運動

7月4日 農業委員会

7月7日 参議院議員選挙投票日

7月10日 交通安全都市宣言日

7月11日 水難救助講習会 亀小

7月12日 第五回福寿大学

7月14日 歩け歩け運動

7月17日 おはよう野球大会始まる

7月18日 婦人大学

7月21日 町民運動会

おもな記事

2頁・国民の良識をしめそう

・役場の庁内電話番号決まる

3頁・休憩を十分とって運転しよう

・交通安全都市宣言して二周年

4頁・町民運動会に参加しよう

・ふうせん通信より

5頁・いつも盛んな歩け歩け運動

・文化財調査委員会メモ

6頁・血圧検診を受けましょう

・奥さん国民年金加入を

7頁・家の新、増築に融資します

・子定納税額が少なくなつたとき

8頁・ゆうあい号、信組本店裏

に

・保健衛生だより

運転免許証は 大丈夫ですか

いま一度有効期間の確認を

運転免許証の有効期限はあなたの免許証に記載されている「年・月・日」までです。

有効期限が誕生日でない免許証をお持ちの方は、その免許証を更新して、はじめて誕生日が有効期限となります。このことを誤解して、有効期限が自動的に誕生日になると誤解している「免許証を失効」させることとなります。

亀田警察署交通課



ギリギリと照りつける太陽のもと、海へ山へと涼を求める車の列、休暇を利用しての帰省、墓参りなど、道路という道路には、車の波が絶え間なく続く季節となりました。

このような車の増加につれて、交通事故の発生がうなぎのぼりとなるのも例年のことですが、そしてその原因には、交通量の増大とともに、運転者や歩行者の身体的、精神的疲労が大きな比重を占めているのが実情です。

特に、暑さがましてくるとエネルギーの消費が激しくなるうえ、夜間は寝苦し

いなど、十分な休養がとれなくなり、疲労が体内にたまり、ボンヤリしたりします。また、交通の混雑に会えばイライラしたり、この状態から早く抜け出たいという衝動がこりこります。

このため運転者は

- ムリな追越し
- ムリな右左折

をする回数が多くなりま

◇過労運転に気をつけて
運転中、
○足がだるい、足が重い。
○こんなときは、身体の疲労です。
○頭がのぼせる、ボンヤリする。目がチラチラする。こんなときは、神経感覚の疲労です。
○アキビが出る。体もじもする。

こんなときは、運転疲労の第一歩です。
このような状態が続くと
○視力が衰える。
○反応時間が長くなる。
○判断力がよくなる。
○動作がおそくなる。
などの障害があらわれ、さらには居眠り運転……交通事故と進みます。
交通事故を起す時、あなたは無敵、家族の人も一生浮かばれません。

「あせっている
今があなたの
赤信号」

昭和四十九年七月十日は町が交通安全都市を宣言して二周年です。

十日には、全町民が輪囷の犠牲となった事故者のご冥福を祈り、人命の尊さを知るとともに、交通ルールを正しく実践することをお互いが確認しあい、交通安全

子どもを水から守ろう
断然多い幼児の事故

例年、七・八月は子どもの水遊びや水泳による事故が目立ってきます。

昨年一年間(県内)の交通事故でなくなった幼児は三十八人で、水死事故でなくなった幼児は五十一人と交通事故よりも多くなっています。とくに、七月は夏休みを迎えるため、幼児の事故のほかに小・中学生の間に水の犠牲者がふえる傾向にあります。

一、小さな子どもには川や池、用水路などがなぜあふないか、具体的に教えて子どもたちだけでどうした場所へ行かないよう、ふだんからくり返しいきかせておきましょう。

二、危険な場所の近くに遊

夏の交通事故防止 7・8月 休憩を十分にとり 運転しよう!!

このため運転者は

- ムリな追越し
- ムリな右左折

をする回数が多くなりま

◇過労運転に気をつけて
運転中、
○足がだるい、足が重い。
○こんなときは、身体の疲労です。
○頭がのぼせる、ボンヤリする。目がチラチラする。こんなときは、神経感覚の疲労です。
○アキビが出る。体もじもする。

こんなときは、運転疲労の第一歩です。
このような状態が続くと
○視力が衰える。
○反応時間が長くなる。
○判断力がよくなる。
○動作がおそくなる。
などの障害があらわれ、さらには居眠り運転……交通事故と進みます。
交通事故を起す時、あなたは無敵、家族の人も一生浮かばれません。

「あせっている
今があなたの
赤信号」

7月10日は、亀田町が
「交通安全都市」を
宣言して2周年です

昭和四十九年七月十日は町が交通安全都市を宣言して二周年です。

十日には、全町民が輪囷の犠牲となった事故者のご冥福を祈り、人命の尊さを知るとともに、交通ルールを正しく実践することをお互いが確認しあい、交通安全

子どもを水から守ろう
断然多い幼児の事故

例年、七・八月は子どもの水遊びや水泳による事故が目立ってきます。

昨年一年間(県内)の交通事故でなくなった幼児は三十八人で、水死事故でなくなった幼児は五十一人と交通事故よりも多くなっています。とくに、七月は夏休みを迎えるため、幼児の事故のほかに小・中学生の間に水の犠牲者がふえる傾向にあります。

一、小さな子どもには川や池、用水路などがなぜあふないか、具体的に教えて子どもたちだけでどうした場所へ行かないよう、ふだんからくり返しいきかせておきましょう。

二、危険な場所の近くに遊

交通指導隊7月の指導目標

正しい自転車の乗り方

- ・自転車のかき返し運転の禁止
- ・自転車の後部2人乗りの禁止
- ・自転車の踏切りにおける一時停止



参議院選挙 国民の良識をしめそう 投票日 7月7日午後7時まで



七月七日(日)は、参議院議員通常選挙の投票日です。投票日には、棄権しないで自覚ある一票を行使し、「国民の良識」をしめしましょう。

投票の順序は

「地方区」が先に
「全国区」が後です

投票時間
午前七時から午後七時までとなります。

選挙人名簿
(投票できる人)
○日本国民で満二十才以上の人(昭和二十九年七月八日以前出生の人)。
○六月十二日が発行された選挙人名簿に記名されている人(三月十二日)に本町に住民登録の届出された人は、本町に選挙権があります。なお、それ

また、六月四日選管委・明選委合同会議が役場会議室で開催されました。

この会議において、従来町の「亀田町明選委」を「亀田町明選委」と改称し、「亀田町明選委」に改称しました。これは、国、県の変更にあわせてのものです。

また、七月七日行われる参議院議員通常選挙については、亀田町明選委の啓発方法と公示前から見られる政治活動の周知用ポスターを、明選委、合同会議開かる

一(すでに日時の経過しているもの)などについて、町の美観・交通障害との関連で活発な意見がありました。

役場庁内電話番号表 (81)2111番(代)

課名	係	番号
町長室		20
助役室		30
収入役室		40
総務課	長政務料	21
	庶給	22
	庶給	23
	庶給	24
出納室	全	25
	健	26
	健	27
	健	28
保健課	健	29
	健	31
	健	32
	健	33
住民課	長登録	34
	長戸籍	35
	長福祉	36
	長老人	37
民生課	長福祉	38
	長老人	39
	長福祉	40
	長老人	41
農業委員会	長事務	42
	長事務	43
	長事務	44
	長事務	45
産業課	長課全	46
	長課全	47
	長課全	48
	長課全	49
税務課	長課全	50
	長課全	51
	長課全	52
	長課全	53
企画課	長課全	54
	長課全	55
	長課全	56
	長課全	57
建設課	長課全	58
	長課全	59
	長課全	60
	長課全	61
教育委員会	長課全	62
	長課全	63
	長課全	64
	長課全	65
議会事務局	長課全	66
	長課全	67
	長課全	68
	長課全	69
水害予防組合	長課全	70
	長課全	71
	長課全	72
	長課全	73

不在者投票の方法

○不在者投票の方法
○不在者投票の方法
○不在者投票の方法

六月四日より役場の電話が、自動交換式になりました。この自動交換式によつて役場庁内の電話番号が決まりました。

別表の係の番号をご利用いただくとき、スムーズに接続します。

役場の庁内電話番号決まる
ご用の際は係の番号を

八月二二二二番を回し、役場がでます。それから、ご用のある係の番号をいってください。例えは町長に電話する場合は、役場がでたら二十番とってください。

消費者のために
推進員制度スタート

県民の意見や、消費生活にかかわる苦情を吸収して消費生活の改善に役立てようと、県消費生活改善推進員制度がスタートしました。

この制度は、みなさんが購入された商品になんらかの欠陥があった場合、購入先の商店などにかけあつたがとらあつてくれない、思うように解決しないとき、仕方がない、まあがまんしよう、とつい泣きぬいて

県消費生活改善推進委員
大倉和子さん ☎815854
船戸山二丁目四一八

以降転入された人は、前住所で投票することになり

○町内転居の方は、本町に八カ所の投票所にわかれていますが、六月六日以降町内転居された人は、前住所の投票所で投票してください。なお、入場券の投票場所を確かめておかけください。

不在者投票の方法

○不在者投票の方法
○不在者投票の方法

不在者投票をするには、本人がその理由を書いた「宣誓書」を提出してください。宣誓書は選挙管理委員会に準備してありますから印かんをお持ちのうえおいでください。

期間は七月六日午後五時まで、役場二階選挙事務局で行なっています。

お知らせは広報から
広報7月から2回

毎月1回、1日に発行していた、「広報かめだ」は、7月(第70号)から毎月1日、15日の月2回発行いたします。

いままで、お知らせや行事などは回覧板で実施してきましたが、回覧板をやめて広報でお知らせいたしますので、広報を必読されるようお願いいたします。

また、広報紙を保存してもらうため、表紙を作成中です。

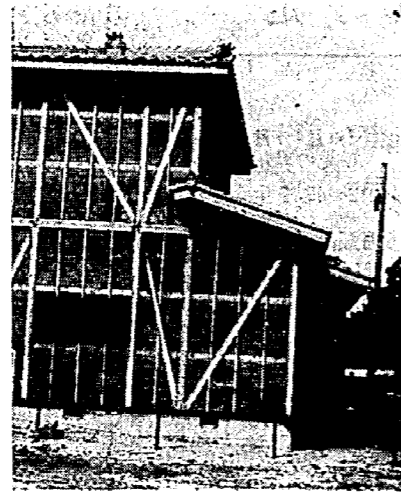

家の新・増築に 融資します 木造で250万円 ＝住宅金融公庫＝

昭和四十九年度の住宅金融公庫融資条件が、このほど発表され、五月二十七日から受け付けを行なっています。

個人住宅の融資条件は、次の通りです。

□融資を受けることができるもの

①自分で住むための住宅を必要としており、土地の準備ができています。

②収入月額が、毎月の償還元利金の五倍以上のもの

③保証人があること。

※なお、六十五才以上の老人と同居する場合には、一定の要件のもとに割増貸付けを受けることができます。

□融資を受けることができる住宅または工事

①住宅部分の床面積が三〇〇㎡以上二二〇㎡以下のものであること。

ただし、六十歳以上の老人、六人以上の親族または心身障害者が同居する場合は、一定の要件のもとに、一五〇㎡以下のものとする事ができます。

②店舗等々の併用住宅の場合には、住宅部分の床面積が建物全体の床面積の二分の一以上のこと。

□利率
年五・五%

年分の所得より、相当少なくなる見込みであるとき。

□その他
減額申請をしようとする人は、七月十五日までに「予定納税額の減額申請書」を税務署に提出してください。

用紙は税務署にありませう。

新潟税務署総務課
〇二五二(四)二五一

町では、七月一日から成人病予防対策として、血圧測定や尿検査(指定された地区だけ)を行ない、成人病の早期発見につとめています。

脳卒中、がん、心臓病などは、成人病といわれ、四十才頃から急に多くなっています。脳卒中や心臓病で

たれた人の半数は、血圧をはかったことがありません。また、死亡する人のうち、四人は脳卒中と心臓病です。

あなたの健康を守るため、自覚症(頭痛、頭重、めまいなど)がなくとも、年一回の血圧検査を受けて、健康確認をいたしましょう。

①対象：三十才以上六十四才までの人(六十五才以上の人は、十月に無料健康診断を実施しますので除きます。)

ただし、現在、高血圧や動脈硬化症で医師にかかっている人や、職場で検査を受けている人は、

健康を守るため 三十才から六十四才の方は 血圧検査を受けましょう

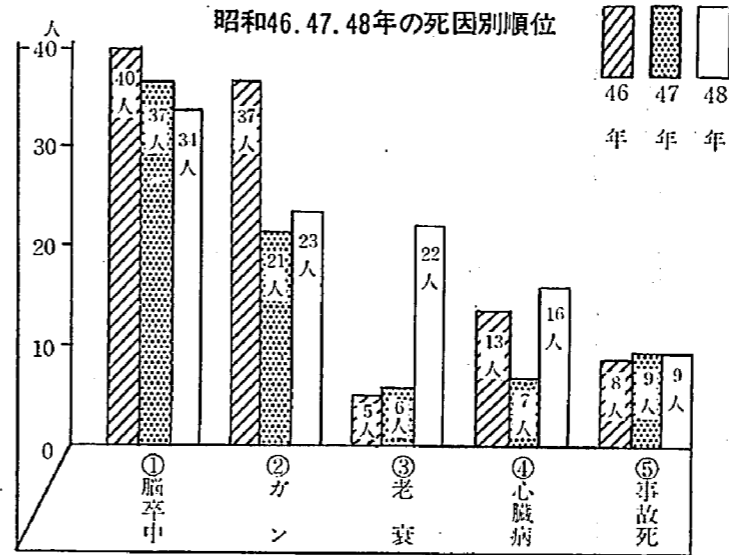

こんな病気で死ぬ人が多い

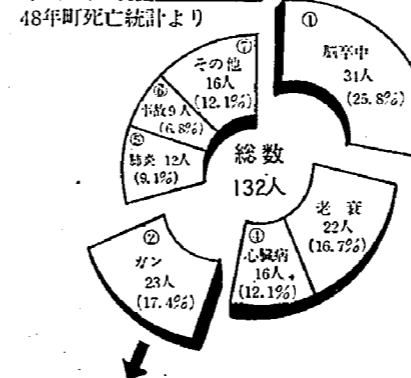

脳卒中死亡、年令別内訳

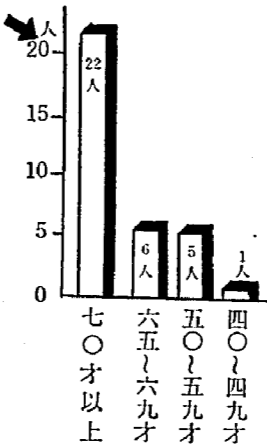

ガン死亡、種別内訳

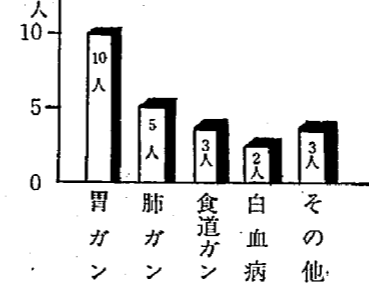

血圧検査の日程表(一次検診)

月日	場所	受付時間	対象区名
7.1(月)	泥濤クラブ	午後1:00~3:00	25区.38区.39区.40区
2(火)	早通神明会館	〃	43区.44区
3(水)	下早通クラブ	1:00~2:00	45区.46区
3(水)	丸湯公民館	2:30~3:00	47区
4(木)	茅ノ山クラブ	1:00~3:00	41区
5(金)	船戸山会館	〃	21区.22区.23区
8(月)	東区民会館	〃	32区.33区.34区
9(火)	〃	〃	30区.31区.35区
10(水)	伊夜日子会館	〃	27区.28区.29区.37区.48区
11(木)	青年研修所	〃	8区.20区.24区.26区
12(金)	城山クラブ	〃	36区.42区.49区.50区

奥さん、国民年金加入を 申込みは住民課へどうぞ

奥さん、あなたは国民年金におは入りですか。

農業や商業などに従事しておられる奥さんは必ず、この制度に加入することになっていきます。ご主人が勤め仕事に専念しておられる奥さん、あなたも国民年金に加入することができ、老後は夫が老令年金を受けられるから……では心細い限りです。この際、あなたも年金加入を。

いずれの年金制度も将来老令年金を受けようとするには、一定の期間掛金を納めなければなりません。ご主人が勤め仕事で、奥さんが加入されるとご主人の職場の年金に加入されている

奥さん、この受給資格期間のうちに加入され、奥さんの加入されている期間が、短かくても老令年金を受けられます。

掛金は、月額九〇〇円で六十才になるまで納め、六十五才になると掛けた月数で金額が計算され年金を受けられます。また、国民年金は老令年金だけでなく、障害年金、また、一家の働き手を失ったときの母子年金などの制度もありますので、老後や万一の事故に備えてぜひ加入をおすすめします。加入手続は、簡単に。役場住民課においでください。

勤労者住宅資金 公庫融資の併用可能

県では昭和四十九年度、勤労者のための住宅資金貸付を行なっています。

◆利用できる人
県内の事業所に働いている人で、自分で住むための住宅を新築、改築、増築または購入する人。

◆申込の受付期間
昭和四十九年十二月三十一日まで、借入申込書三部を取扱金融機関に提出する(申込用紙は、取扱金融機関、産業界にあります。)

◆資金の貸付
借入申込書を受理したのち、審査のうえ翌月の下旬までに取扱金融機関より連絡します。

◆返済方法
元金均等月賦償還とし、ボーナス時増額返済を認めます。住宅金融公庫融資の併用も可能。

◆返済期間
①耐火構造三十五年以内。
②簡易耐火構造二十五年以内。
③その他の構造十八年以内。

◆返済方法
元金均等で毎月払い、または毎月払いと六カ月払いの併用。

◆受付場所
「住宅金融公庫業務取扱店」と表示した金融機関に申込みください。

◆増・改築を行う場合は、融資限度額が工事費の七割以内の額で十万円から百十万円まで、利率年六%、返済期間十年以内となります。

融資限度額	条件
250万円以内	①木造の場合
300万円以内	②組み立て木造の場合
340万円以内	③不燃組み立て構造の場合
350万円以内	④耐火または簡易耐火構造の場合

なお、老人同居および身体障害者同居の場合は住宅が90㎡以上であるものについて30万円、100㎡以上あるものについては60万円を前記の額に加算されます。

地価公示に係る 書面を閲覧

詳細なことは、取扱金融機関、または産業界にお問い合わせください。

元金均等月賦償還とし、ボーナス時増額返済を認めます。住宅金融公庫融資の併用も可能。

◆申込の受付期間
昭和四十九年十二月三十一日まで、借入申込書三部を取扱金融機関に提出する(申込用紙は、取扱金融機関、産業界にあります。)

◆資金の貸付
借入申込書を受理したのち、審査のうえ翌月の下旬までに取扱金融機関より連絡します。

◆返済方法
元金均等月賦償還とし、ボーナス時増額返済を認めます。住宅金融公庫融資の併用も可能。

◆返済期間
①耐火構造三十五年以内。
②簡易耐火構造二十五年以内。
③その他の構造十八年以内。

◆返済方法
元金均等で毎月払い、または毎月払いと六カ月払いの併用。

◆受付場所
「住宅金融公庫業務取扱店」と表示した金融機関に申込みください。

◆増・改築を行う場合は、融資限度額が工事費の七割以内の額で十万円から百十万円まで、利率年六%、返済期間十年以内となります。

◆地価公示に係る書面を閲覧
亀田町も昭和四十九年度から地価公示法に基づき、標準地の設定が設けられ、六カ所選定し、その書面及び図面が送付されて来ましたので、住民のみならず、関心のある方は、企画課までおいでください。

◆職安コーナー
就職希望の心身障害者の方、職安へどうぞ

職安では、体の不自由な方々のために専門の指導員をおいて、就職の相談と職場のあつちを行なっていますので、お気軽にご相談ください。

電話〇三三(四)〇一三番

百円公衆でんわ 卓上型青でんわ 登場

「百円公衆電話」第一号が、亀田駅前登場しました。

型はいままでのでんわと同じですが、色が「黄色」です。この百円公衆電話は十円硬貨のほか、百円硬貨もつかえます。遠距離通話の場合、手間ははぶけゆつくりとお話ができます。

第二号は近く本町の専愛前の子定。

また、アイチホール(パチンコ店)前に「卓上型青電話」第一号が新設されたこれはキャビネットに入れられてあり、二十四時間フルに利用できます。

型は大型赤電話とほぼ同じですが、色が「若竹色」でダイヤル市外通話ができます。十円硬貨六枚まで投入できます。

なべおさみ・木の葉ナナの「テレホンサービス」着信無料 八二一三三四

亀田局では、口座振替などにより、年々窓口で住民のみならずと接する機会が少なくなることから、なんとかして局とのコミュニケーションの充実を図るべく、六月二十日から、テレホンサービスを開始しました。

いつ、どこでもホットな情報が聞けます。

保健課7月の予定

日	時 間	実 施 内 容	該 当	会 場
11	午前9.30 ～午後3.30	献 血		信用組合本店 ラビネ
16	午後1.30開始	家族計画講習会	生後3ヵ月4ヵ月 児の母親	公 民 館
〃	午後1.30～2.30	三混子防接種 (1期)	48.12～49.2生	母子保健室
17	午後1時開始	母 親 学 級 (1回目)	6月届出の妊婦	公 民 館
22	午後1.30～2.30	乳 児 検 診	49.4生れ	母子保健室
23	午後2時開始	離乳食講習会	49.3生れ	〃
24	午後1.30～2.30	乳 児 検 診	48.10生れ	〃
25	〃	三才児検診	46.5.6生れ	〃
26	午後1.20開始	母 親 学 級 (2回目)	1回目終了者	公 民 館

七月一日から三十一日までの一カ月間「愛の血液助け合い運動」が、全国的に行なわれます。血液は人間の生命のみならず、愛の血液が、何ものにもかえがたい尊いものです。

毎年七月は献血者が少なく血液が不足しています。あなたやあなたの家族が病気になるたとき、みなさんの愛の献血で助けていたただこれが献血の精神です。

町民の生命は、町民のお互いの献血で守り、健康で明るい町づくりにご協力ください。

〇献血は安心してできます。献血する場合は医師が検診をし、健康状態を十分確認してから採血します。ご心配はいりません。

一回の採血量は二〇〇ccです。

「ゆうあい号」配車日程
〇とき：七月十一日(木)
午前九時三十分から午後三時三十分まで
〇ところ：新栄信用組合本店裏車庫前

愛の血液助け合い運動
「ゆうあい号」
十一月、信組本店裏に
1日～31日

- 有紀子 眞柄 勝利 区
勝之 五十嵐 武 区
宏和 石倉 宏康 区
愛子 荒木 長吉 区
覚明 渡辺 信也 区
信則 江口 章一 区
勝則 長谷川 明 仲 区
美香 土田 守 区
裕子 金子 博 区
健二 吉川 区
純一 石本 区
里美 太田 区
聡美 笠原 区
忍人 村木 区
将人 高橋 区
岳史 小泉 区
剛史 坂井 区
美樹 坂井 区
真樹 家坂 区
徳雄 清野 区
浩子 加藤 区

- 伊島 純子 伊二郎 17区
伊藤 悦夫 庄吾 21区
佐藤 和子 十松 21区
丸山 十功 21区
九藤 和子 21区
永井 靖子 21区
村山 裕美子 23区
村山 裕美子 23区
斎藤 千代子 23区
中山 之隆 25区
柴森 之隆 25区
斎藤 由雅 26区
吉田 昭治 32区
吉田 昭治 32区
池田 洋子 32区

- 伊島 純子 伊二郎 17区
伊藤 悦夫 庄吾 21区
佐藤 和子 十松 21区
丸山 十功 21区
九藤 和子 21区
永井 靖子 21区
村山 裕美子 23区
村山 裕美子 23区
斎藤 千代子 23区
中山 之隆 25区
柴森 之隆 25区
斎藤 由雅 26区
吉田 昭治 32区
吉田 昭治 32区
池田 洋子 32区

- 松村 莊一郎 1区
高橋 卓爾 5区
三富 トシ一 12区
榎本 幸衛 12区
小林 辰次 21区
大倉 金吾 26区
阿部 ミテ 28区
上村 和行 喜平次 33区
上村 和行 喜平次 33区
佐藤 一美 34区
伏見 次太郎 34区
西山 海一 42区
栗原 平三郎 43区
石沢 キミ 越彦 45区

昭和48年度亀田町献血実績状況

実 施 年 月 日	実 施 会 場	要 協 力 者 数	献 血 者 数	不 適 格 者 数
48.5.29	亀田製菓株式会社内	100	72	4
〃	亀田町公民館前	100	50	3
〃	亀田町青年研修所前	100	22	0
〃	新栄信用組合本店裏	100	43	9
〃	カメダネン協業組合内	100	32	6
49.7.21	亀田町公民館前	213	48	13
2.19	錦佐文工業所内		58	2
〃	亀田町以外で(例えば血液センター及他市町村) 献血された人		103	7
計		713	428	44

実績 384 達成率 67.4%

今月の納税

固定資産税 第二期分

7月31日までに忘れずに

7月の休日当番医院

(診療時間：午前9時より午後5時まで)

- 7日…横田医院(袋津3) 81-2729番
- 14日…松原医院(本町2) 81-2243番
- 21日…宮腰医院(本町2) 81-2253番
- 28日…高橋医院(東本町4) 81-2062番
- 8月4日…片桐医院(稲葉3) 81-3320番

渡辺病院(西町2) 82-3111番
当直医師在院、緊急を要する場合、診療に応じます。

たばこは町で買いましょう

