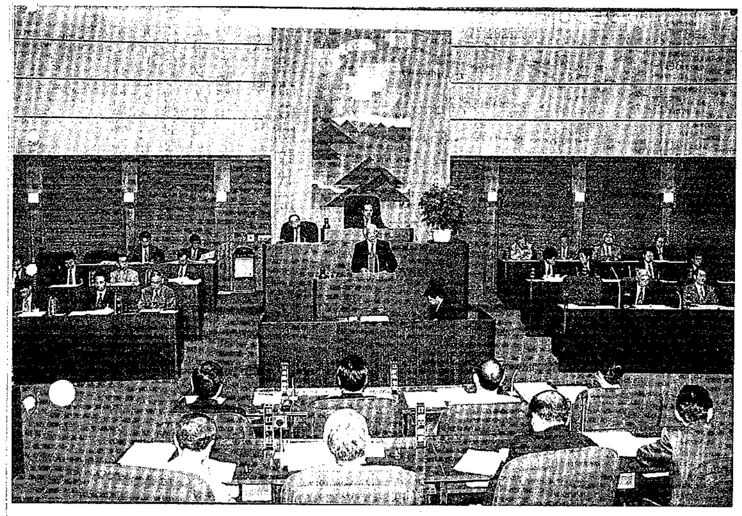

一般会計予算などを補正
幼稚園条例などを一部改正

市議会六月定例会が、六月十四日から二十七日までの十四日間の会期で開かれました。今回の議会では、一般会計予算・特別会計予算の補正や、条例の改正などが審議されました。

●一般会計予算を補正

人権啓発事業の実施や障害児の介助、奨学金支給対象者の増などにより、次のとおり一般会計予算の補正が認められました。また、新潟薬科大学応用生命科学部新設にかかる寄付金として、10億円を上限に債務負担行為が認められました。

□平成12年度一般会計

1345万1000円を追加し、総額209億1345万1000円に。

●特別会計予算の補正

□平成12年度老人保健特別会計

平成11年度分の精算に伴い、4630万4000円を追加し、総額68億8860万4000円に。

□平成12年度下水道事業特別会計

荻川ポンプ場建設のため、6億円の債務負担行為が認められました。同ポンプ場は平成14年度に完成する予定です。

※債務負担行為…歳出予算がその年度限りの経費の支出に対し、債務負担行為は債務を負うことを目的として、経費支出は後年度に予定されているもの

条例の一部を改正

関係法令の改正などにより、市税条例と固定資産評価審査委員会条例、幼稚園条例のそれぞれ一部が改正されました。

市道の認定・変更

新たに市道として十六路線（総延長4101・6㍍）が認定されたほか、三路線（総延長110・41㍍）の廃止、六路線の変更が可決されました。

異議申立ての諮問に答申

新津市職員労働組合が市役所庁舎内で理髪事業を行っていた部分について、理髪業務が終了したので、ここを介護認定審査に使用するため明け渡しを申し入れたところ、この場所は組合事務室として使用している、介護認定審査室はほかに適当な場所があるはずと組合から異議申立書が提出されました。

今議会で、このことについて市長から諮問を受け、市民サービスの観点から職員労働組合の異議申立ては妥当ではないと答申が出されました。

請願・発議を審議

●請願

（不採択）

・NTT東日本新津営業所の存続を求める請願書

・適正規模の少人数学級の実現をはじめとする教職員定数増、義務教育費国庫負担制度の現行維持等を求める請願書

（継続審査）

・文化会館建設に関する請願書

●発議（可決）

・道路特定財源制度の堅持について

お買物、ご用命は市内で

郷土文化をお菓子にたくして
全国菓子大博覧会大臣賞受賞 新津銘菓 八珍
越後銘菓 花でお
新津名代 花いちりん 味噌饅頭
和菓子處 ひっ越屋
洋菓子 サントノーレ ひっ越屋
新津本町店／新津市本町3丁目7−26 ☎(0250)22−0508代
新潟紫竹山店／新潟市紫竹山3丁目9−1 ☎(025)243−0452 インター紫竹山ビルNF（佐気館道り）
新津パルス店／新津市山谷南4570−3 ☎(0250)23−2058 (新津ショッピングセンターパルス2F)

襖、壁、障子、天井、カーテン
ブラインド、カーペット、クッションフロアー
美術表装、額、掛軸
表具 一心堂
本町3 ☎ 22−2035

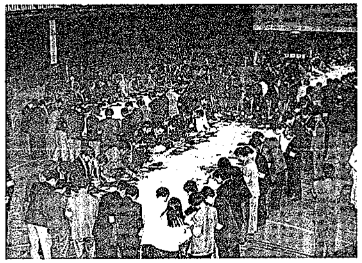

衆議院議員総選挙
投票率は68.21％に
前回より1.32％アップ（小選挙区）

6月25日に衆議院小選挙区選出議員選挙と衆議院比例代表選出議員選挙、最高裁判所裁判官国民審査、が行われました。新津市でも38の投票所で午前7時から一斉に投票が始まりました。

また、午後9時15分からは、市民会館で即日開票が行われました。新津市開票区における各候補者の得票数および当日の有権者数、投票者数、投票率などは次のとおりです。

選挙当日の有権者数

衆議院小選挙区選出議員選挙
最高裁判所裁判官国民審査

男	女	計
25,571人	28,163人	53,734人

衆議院比例代表選出議員選挙

男	女	計
25,575人	28,167人	53,742人

衆議院小選挙区選出議員選挙

（届け出順・敬称略）

候補者名	得票数
坂上冨男（民主党）	8,486
栗原博久（自由民主党）	15,364
菊田真紀子（自由党）	7,918
武藤元美（日本共産党）	4,086
無効	798

投票者数・投票率

男	女	計
17,926人	18,727人	36,653人
70.10％	66.50％	68.21％

衆議院比例代表選出議員選挙

（届け出順）

政党の名称	得票数
公明党	1,950
社会民主党	4,533
民主党	7,803
自由民主党	10,951
日本共産党	4,578
政党自由連合	67
自由党	5,089
無効	1,643

投票者数・投票率

男	女	計
17,915人	18,705人	36,620人
70.05％	66.41％	68.14％

最高裁判所裁判官国民審査

裁判官の氏名(敬称略)	罷免を可とする投票数	罷免を可としない投票数
亀山継夫	4,486	29,609
大出峻郎	4,324	29,771
町田顯	4,416	29,679
金谷利廣	4,464	29,631
奥田昌道	4,285	29,810
山口繁	4,424	29,671
元原利文	4,046	30,049
梶谷玄	4,030	30,065
北川弘治	4,243	29,852
無効	1,963	

投票者数・投票率

男	女	計
17,617人	18,441人	36,058人
68.89％	65.48％	67.10％

お買物、ご用命は市内で

オアシス2000
☎23−3937 東町1丁目（勤労青少年ホーム隣）
プロ歌手★インストラクター
デビュー曲『夜の新潟恋の街』『さよなら岬』
高橋忠男歌謡教室
初心者歓迎
月3回（金）…1〜3時
月謝…¥3,000

デリカ家だより
夏、体が求める。郷土健康食
梅干し・梅ジュース・梅酢エキス
いり豆・大豆昔納豆・黒豆きなこ
ごま豆腐用ねりごま・寒天粉
そば粉・葛粉・だんご粉
ささ・すげ・あんこ・佃煮の素
明日茶・しいたけ茶・クエン酸
オリーブオイル・炊飯カルシウム
ブルーベリー・プロポリス飲料
ベータカロチン飲料
暑い夏を乗り切る食材入荷
長崎屋内 正面入口左
デリカ家
☎24−7936