山びこコーナー
呼びかけています

掲載の申込みは企画調整課広報の係（内線333）へ

劇団「風の子北海道」が地域公演

新津おやこ劇場では、劇団"風の子北海道"による「小さな劇場パートⅢ」を次の日程で地域公演します。

□とき、ところ…左の表のとおり
□参加協力券…4歳以上1000円
くわしいことは、新津おやこ劇場（☎22—9230）へ。

	とき	会場
4月	26日(日)の午後2時30分から	第三小学校
	27日(月)の午後7時から	新関土地改良区会館
	28日(火)の午後7時から	中央公民館金津分館
	29日(水)の午後1時から	本町二番館多目的ホール
	29日(水)の午後7時から	第二小学校
5月	1日(金)の午後7時から	荻川コミュニティセンター
	2日(土)の午後7時から	小合西保育園

点訳奉仕会「まどか」が会員を募集

点訳奉仕に関心をお持ちの方、いっしょに点字の勉強をしてみませんか。

□例会…毎月第2日曜日の午前9時～正午
□ところ…視聴覚センターまたは本町二番館
くわしいことは、木村さん（☎23—0723）へ。

東北電力の楽しいフランス料理教室

□とき…4月15日(水)の午前10時～午後1時
□ところ…東北電力(株)新津営業所(本町4)
□定員…18名(先着順)
□費用…1人1000円
□申込み…4月8日(水)までに、東北電力(株)新津営業所（☎22—3141）へ。

浄心庵・長尾弘さんの講演会

□とき…4月12日(日)の午後1時～4時
□ところ…市民会館第1会議室
□演題…「柔和・謙虚・礼儀正しく生きられる方は幸せになれる」（講師 浄心庵 長尾弘氏）
□問い合わせ…鈴木さん（夜☎24—9042）へ。

NTTギャラリーでアートフラワー展

・とき…4月4日(土)～5月9日(土)
・製作…森山悦子アートフラワー教室
くわしいことは、佐藤さん（☎22—1229）へ。

成人式が5月3日に開かれます——＊

新成人の門出を祝う「成人式」が、5月3日に市民会館で行われます。

今回の成人該当者は、昭和46年4月2日から47年4月1日までに生まれた人たちで、男性389名、女性451名のあわせて840名です。

当日は、午前10時から受け付けを開始します。新成人の皆さんは、お誘い合わせのうえ、お出かけください。

※新津市出身の人で、現在市外に住んでいる人も出席できます。出席を希望される人は、事前に中央公民館（☎22—9666）へご連絡ください。

相談

教育相談

定期教育相談
□とき…4月8日(水)、15日(水)、22日(水)の午前9時～午後4時30分
□ところ…図書館2階
□問い合わせ…教育センター相談部（☎24—8888）へ。
なお、同センターでは、随時相談を受け付けています。あらかじめ電話でお申し込みください。

電話相談
□とき…平日は午前9時～午後4時30分。土曜日は午前9時～11時30分（第2・第4土曜日および日曜、祝日は休みます）
□専用電話24—8888

精神保健相談

□とき…4月16日(木)の午後1時～2時30分
□ところ…視聴覚センター
□相談内容…心の悩み、お年寄りのボケや異常行動、飲酒問題など
□相談員…佐賀医師（新津信愛病院）、精神保健相談員、市保健婦ほか
あらかじめ保健課（内線131）へお申し込みください。

交通事故相談

□とき…4月10日(金)の午前10時～午後3時
□ところ…市民課相談室
あらかじめ市民課（内線120）へお申し込みください。

定期映画鑑賞会

入場は無料です。お気軽にお出かけください。

♡とき…4月18日(土)の午後1時30分から
♡ところ…視聴覚センター
・「ありがとうハーナ」…障害をのりこえて立ち上がる犬のハーナ。命の尊さを描く感動の物語。
・「いきいきライフ大発見～シニアボランティア活躍中～」
・アニメ「リトルツインズ」3巻
・アニメ「よわむし太郎」

お買物、ご用命は市内で

各種ご宴会に…
高田屋小路 そば処 ますだや
TEL (24)6315 (24)8595 (22)9348
本町4 チューリップ店会 お店紹介

特別価格
新茶予約受承ります
国宝 手づくり系 八十八夜 かりづね 粉茶 芽茶
伊東園

三味線の無料講習が開かれます

三味線の無料講習が開かれます。必要なものは用意してあります。

□とき…四月中の週一回。日時、場所は相談のうえ、決定します。
くわしいことは、杵屋（きねや）さん（☎24—9320）へ。

「友交の翼交流・研修の旅」にご参加を

新潟空港発着のチャーター便を利用しての交流の旅に参加しませんか。

□とき…6月9日(火)～12日(金)の3泊4日
□旅行先…中国（上海・蘇州）
□定員…40名（先着順）
□費用…18万5000円
□問い合わせ…新津国際交流協会事務局（市役所企画調整課内 内線334）へ。

伊狩章さんの講演会にお出かけを

□とき…4月4日(土)の午後1時30分から
□ところ…図書館2階視聴覚ホール
□演題…「會津八一と斎藤茂吉～漱石・八雲に触れて～」（講師 新潟大学名誉教授 伊狩章氏）

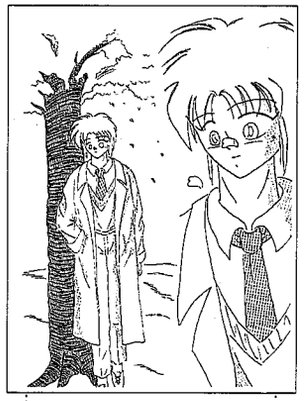

新津工業高校マンガクラブ 隆拳

テレホンサービス

新津保健所では、病気の予防や健康についてのテレホンサービスを行っています。ぜひ、ご利用ください。

□サービス時間
・平日…午後5時～翌朝の8時30分
・土、日曜日…土曜日の正午～月曜日の午前8時30分
（第2・第4土曜日は、金曜日の午後5時～月曜日の午前8時30分）
□電話番号 22—5175
□4～6月の内容
・月曜日…受験生の心理
・火曜日…バードウォッチングしてみませんか？
・水曜日…アレルギー、あなたの対策は万全ですか？
・木曜日…ちょっとした油断が子どもの事故のもと
・金、土、日曜日…家庭ではみんなが家族の看護婦さん（4月）、乗り切ろう更年期！（5月）、魚にご用心（6月）

ビデオシアター

「にいつの昔話」のアニメも上映されます。ぜひ、お出かけください。

□とき…4月12日(日)の午後1時から
□ところ…視聴覚センター
□内容…アニメ「名探偵ホームズ」、「ドナルドとおとぼけグーフィー」、にいつの昔話「餓鬼地蔵」

募集

青年海外派遣事業の参加青年

□海外派遣の種類…航空機による青年の海外派遣、世界青年の船、東南アジア青年の船
□候補者の選考日…5月8日(金)の午後1時から、県庁会議室
□申込み…4月10日(金)までに、市教育委員会生涯学習課（☎22—9666）へ。

犬の登録と予防注射をお忘れなく

犬の登録と狂犬病予防注射が、4月13日(月)から始まります。

生後91日以上の犬は、毎年一回、登録と狂犬病予防の注射を受けなければなりません。狂犬病予防注射は、年に一回しか行われていません。忘れずに受けてください。

□手数料…4950円
□持参するもの…印かん、愛犬手帳

当日は、会場が混雑しますので、犬を制御できる人が連れてきてください。なお、会場での犬の引取りは行いません。

犬の登録と予防注射の日程

月日	会場	時間
4月13日(月)	結公会堂前	9:30～10:00
	車場公園（公会堂隣）	10:20～11:00
	覚路津公会堂	13:30～14:00
	食肉衛生検査所前	14:20～15:15
4月14日(火)	飯柳公会堂	9:30～10:00
	新津市農協新関支所裏	10:30～11:00
	新津市農協大安寺支所	13:30～14:00
	新津市農協七日町支所	14:30～15:00
4月15日(水)	新津中央農協金津支所	9:00～10:00
	老人福祉センター	10:30～11:30
	花き総合センター	13:30～14:30
5月16日(土)	日宝町公園(東保育所隣)	9:30～11:00
	新津保健所前	13:00～15:00

・会費(年間)…個人2000円、団体1万円
・問い合わせ…事務局(市役所企画調整課内 内線334)へ。

犬のフン害、放し飼いはやめましょう

近ごろ、道路のあちこちや河川敷の堤防で犬のフンが見られたり、夜になると飼い犬がうろついていたりして、顔をしかめる人も多いのではないでしょうか。

犬を散歩させるときは、必ずスコップとビニール袋を用意してフンを持ち返る、また犬の放し飼いはしないといった飼い主のマナーを必ず守り、習慣化させるようにしましょう。

お買物、ご用命は市内で

'92成人式 振袖姿でドキドキ おとなの気分でワクワク
Bridal Salon 伝 丸伝
新津店 本町1丁目☎(24)3355(代) 新潟店 古町九番町☎025(228)5881

とにかく一度来てみりゃわかる
歓送迎会に最高!!
今ヤングがドンドン来る店
新津市本町2丁目 新津名所 横浜亭 TEL 22-2225
◎板前さん募集
◎ダンスパーティー 4月15日(水) 夜6時30分～10時
【入場料】■予約の方 1,000円 ■当日の方 1,300円 ※ワンドリンク付