＝今月は納税強調月間です。＝

税金の納め忘れはありませんか－＊

市では、今月を「納税強調月間」として、市税の納入が遅れている人を対象に税務課職員が戸別訪問をして、滞納の整理に当たっています。

税金は、国や地方自治体が活動するための大切な財源です。早めに納入されますよう皆さんのご協力をお願いします。

なお、事情により納入が困難な方は、市役所税務課収税管理係までお越しください。係員が相談に応じます。

固定資産税（償却資産）の申告を

会社や個人で工場や商店などを経営している人は、その事業のために使用している機械、器具、備品などについて、市長に償却資産の申告が必要です。

□対象償却資産（1個または1組が20万円以上）…平成二年一月一日現在、新津市に所在し、所有する償却資産について申告してください。

□提出期限…1月20日（土）

くわしいことは、税務課資産税係（内線211、212）へお問い合わせください。

廃車手続きなどはお忘れなく

軽自動車やバイクなどには、軽自動車税がかかっています。この税金は、毎年四月一日現在の所有者に課税されていますが、実際には、その車両が手元にないのに税金がかかっている場合があります。

例えば、廃車手続きをし忘れた場合や、車両を譲ったときに名義変更の手続きをしなかった場合には、税金がかかったままになってしまいます。

このようなトラブルを防ぐためにも、廃車、名義変更の手続きは早めに行いましょう。

くわしいことは、税務課資産税係（内線215、216）へお問い合わせください。

家屋の滅失届けはお早めに

新築、増改築、または老朽化などの理由で建物を取り壊した場合、家屋の滅失届けが必要です。届け出がないと、その建物に対して税金がかかったままになる恐れがあります。取壊し後は、早めに届け出を済ませてください。

健康のまど

108

見直そう子どものおやつ

赤ちゃんに歯が生える時期は、平均すると生後六か月ごろです。そのころは、すでに離乳食が始まっているので、待ってましたとばかりに赤ちゃん用せんべいから始まり、ジュース、クッキーとどんどんお菓子の世界が広がります。おやつは、子どもにとって食事を補うとともに、楽しみでもあり、生活の中でかかせない一部です。

一方、子どものむし歯は一歳ごろからでき始めますので、子どもの口の中にむし歯ができにくい環境を作ることが必要です（治療は、三歳を過ぎてからでないとうまく治療できません）。食習慣の中で、もう一度おやつを考え直してみてください。

市販のものは、一般に軟らかく、糖分や塩分が多過ぎるため、そのまま食べさせるには不安があります。

子どもたちのおやつには、①かみごたえのあるもの②糖分をおさえたもの③エネルギー源になるもの（できれば炭水化物）が良いようです。おやつも食事と同様、手づくりで安心できるものを子どもたちに食べさせてください。

スポーツ

市民スキー教室

□とき…1月21日（日）、28日（日）の午前9時～午後3時

□ところ…秋葉山（新津カントリークラブ）

□対象…小学4年生以上（小学生は父兄同伴）

□参加料…大人800円、中学生以下600円（保険料、トン汁代を含む）

□申込み…1月12日（金）までに参加料を添えて社会体育係（☎22－0916）へ。

※雪が少なく、中止が予想される場合は、申込先へお問い合わせください。

1月のスポーツ教室

□とき…23日（火）、30日（火）の午前10時～正午

□内容…前半は楽しく体を動かす運動。後半は、バドミントン、卓球、体操など。

テレフォンサービス

新津保健所では、病気の予防や健康についての情報を電話で提供しています。

♡電話番号…22－5175

♡サービス時間

・月曜日～金曜日…午後5時～翌日の午前8時30分

・第2・第4土曜日、日曜日…金曜日の午後5時～月曜日の午前8時30分

・その他の土曜日、日曜日…土曜日の午後零時30分～月曜日の午前8時30分

♡内容（1月～3月）

・月曜日…赤ちゃんの栄養①「授乳」

・火曜日…赤ちゃんの栄養②「離乳」

・水曜日…おむつの話

・木曜日…花いちもんめ－痴呆について－

・金曜日、土曜日、日曜日…たばこの害（1月）、カゼをひいたら（2月）、犬の予防注射（3月）

※なお、十二月二十八日から一月三日までは、おせち料理の工夫の特集です。

お買物、ご用命は市内で

動物の診療・予防・検査・諸手術・入院
預り・健康管理〈月曜日休診・急患随時〉
ニイツ動物病院
新津市本町2丁目7番21号 ☎22－5976・24－6262
（総合結婚式場「一楽」より五泉方面へ200m左側）

千円お買上げ毎に茶箱がドンドン当る！
年末特別企画
スピードくじ 空くじなし 付大売出し
12月21日～26日まで
銘茶・陶器 伊東園

やめて!!いたずら電話

「119番をかけたけれども、話し中だった」、このような話を聞いたことはありませんか。

消防本部の指令台では、119番の回線が22局から25局まで、二回線ずつ通話できるようになっています。ですから、「話し中」のことはほとんどありません。しかし、いたずら電話などで回線がふさがっていると、事故などが重なったときは、大変なことになります。また、「逆探知装置」が付いていますので、どこから電話しているかが、すぐにわかります。

お父さんやお母さんが留守のときに、子どもさんが119番をかけていることがあります。いたずら電話をしないよう、ご家庭でも話してみてください。

いたずら電話はやめましょう。

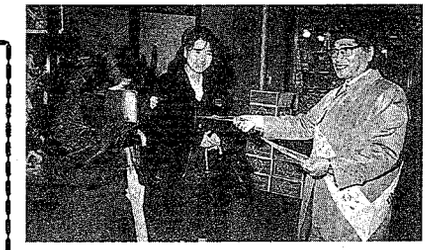

覚せい剤など薬物の追放をPR

さる12月6日、薬物乱用対策協議会と青少年問題協議会の皆さんなどが、6班に分かれて街頭キャンペーンを行い、薬物乱用の追放と青少年の健全育成を呼びかけました。

たった一度の誤ちから人の一生を狂わすといわれる覚せい剤やシンナーを、家庭や地域が一体となって追放しましょう。

知っていますか？薬物の恐ろしさ

覚せい剤などの薬物の使用で検挙された人は、昭和五十六年以降、毎年二万人を突破しています。昨年の検挙人員は、二万三百九十九人と、依然として高い水準で推移しています。また、このうちの約半数が再犯者であることから、一度覚せい剤に手を出すと、いかにやめられないかがよくわかります。

長時間使用すると2次犯罪のおそれも…

薬物の魔の手は、知らないうちに私たちの身の周りに入ってきます。「これを飲むと疲れがとれる」、また「精力がつく」といった甘い言葉に乗らないよう十分気をつけてください。

薬物を長時間使用すると、現実には存在しない声が聞こえたり、だれかが自分を殺そうとしているといった幻覚や妄想が表れてきます。

新潟県でも、次のような事例がありました。

◎海岸でずぶぬれになっている男を発見、調べたところ、覚せい剤の乱用者が投身自殺を謀ったが、死ねなかったことが判明した

このような症状が表れると、殺人や放火といった覚せい剤乱用による二次犯罪を起こす可能性があります。

心と体をむしばむ覚せい剤や薬物には、絶対に手を出さないでください。

コシヒカリ、さといも多収穫競作会の結果

さきころ、コシヒカリとさといもの多収穫競作会が、新津市農業振興協議会の主催で行われました。その結果がまとまりましたので、お知らせします。なお、敬称は略させていただきました。

▶コシヒカリ多収穫競作会の結果

入賞者および10アール当たりの収量は次のとおりです。

最優秀賞	斎藤	勝雄(北 上)	568.4kg
優秀賞	土田	正一(大 関)	564.5kg
	五十嵐	力(北 上)	558.3kg
	阿部	繁雄(六 郷)	557.3kg
	熊倉	茂正(北 上)	556.5kg
	井浦	仁司(善道町)	556.1kg
	井浦	庄一(善道町)	550.8kg
優良賞	田辺	徳男(山谷町)	548.5kg
	古室	毅(七日町)	544.1kg
	木了	修(結)	544.0kg
	押味登美二(小屋場)		539.4kg
	吉田	一幸(大 関)	536.0kg
	加藤	一芳(北 上)	534.8kg
	中沢	将(六 郷)	532.2kg
努力賞	加藤	雅子(北 上)	529.8kg
	土田	フキ(金 屋)	528.8kg
	熊倉	国次(北 上)	527.7kg
	坂爪	勝栄(七日町)	527.5kg
	鈴木	瑋(古 田)	525.7kg
	吉田	俊一(大 関)	525.5kg
	佐藤	一夫(六 郷)	525.0kg

※参考 出品者の10a当たりの平均収量…479.6kg

▶さといも多収穫競作会の結果

入賞者および10アール当たりの収量は次のとおりです。 （規格はA品M以上）

最優秀賞	小嶋	直平(満願寺)	2501.5kg
優秀賞	木沢スミイ(北 上)		2395.8kg
	坂上	俊栄(西 島)	2080.5kg
	田中	ミヨ(大 蔵)	1963.3kg
優良賞	羽田野一雄(程 島)		1830.7kg
努力賞	佐藤	一夫(六 郷)	1545.5kg
	中村	文夫(古 田)	1521.4kg
	沢田	文治(下興野町)	1514.0kg
	窪田	キミ(大 蔵)	1511.4kg

※参考 出品者の10a当たりの平均収量…1185.3kg

お買物、ご用命は市内で

およばれやパーティには「花嫁衣裳割引券」付の中振袖をどうぞ－。
花嫁衣裳 伝 丸伝
新津店 本町1丁目☎(24)3355(代) 新潟店 古町九番町☎(228)5881

旧市役所前 靴の イザワ
靴なら何でも揃うイザワ
＊あるく楽しさをお届けする――＊
TEL 22－0625