6月6日、7日 水道展 長崎屋で開催―＊

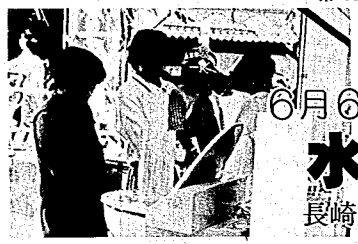
昨年の水道展から

水道局と新津管工事業協同組合では、六月一日から七日までの水道週間にちなんで、「水道がしあわせ広げた一世紀」（限りある資源、水を大切に）をテーマに、次のように水道展を開きます。

□とき…六月六日（土）と七日（日）の午前十時～午後四時
□ところ…長崎屋一階プラザ、イベント広場（屋外）
□主な内容
1、テープカット…六月六日（土）の午前十時（会場はイベント広場）
2、展示…ビデオ放映（水のはたらき、アニメまんがなど）、新しい給水器具、水道相談コーナーなど
3、サービス
・錦鯉すくい（山古志産）
・名水飲み比べ…煎茶をたてて飲み比べます。
・全国名水缶詰（250ミリリットル入）…神戸市（六甲山ミネラルウォーター）、前橋市（まえばしの水）、高崎市（大清水）

水使用実態調査にご協力を

水道局では、水使用の実態を把握し、水道行政サービスの具体的な施策を検討するために、市内の九百戸を対象に「水使用実態調査」を行います。調査期間は、六月一日から十五日までです。市民の皆さんのご協力をお願いします。

ぽたん観賞の集いにお出かけを

秋葉公園牡丹園で、専門家を招いて「ぽたん観賞の集い」が開かれます。ぜひお出かけください。

□とき…五月二十日（水）の午前九時～十一時三十分
□ところ…秋葉公園牡丹園（秋葉苑隣）
□指導・助言…江川一栄氏（日本ぽたん協会常務理事）

なお、この牡丹園には、白、赤、黄、紫など五十種類、約九百株の牡丹が植えられています。花の見ごろは、五月中旬から下旬で、特に午前中が良いそうです。

牡丹の花がきれいです

市道の整備に全力投球 6440メートルを舗装

今年度の市道舗装計画が決まりました。舗装予定箇所は、左の表のとおりです。幹線道路の舗装は終わっているため、いわゆる中道・裏道と呼ばれる"小路"が中心です。全部で約6440メートルを舗装する予定です。

今年の四月一日現在で、市道の総延長は、約619キロメートルです。そのうち、約311キロメートルが舗装済みとなっており、舗装率は、約五〇％に達しています。今年度は、道路新設改良費として約二億九千万円を投入します。

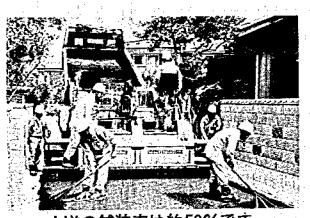
市道の舗装率は約50％です

昭和62年度市道舗装工事予定箇所

施工地	予定延長(m)	施工地	予定延長(m)
新町1丁目	200	中野2丁目	100
金沢町1・2丁目	200	車場1丁目	150
金沢町3・4丁目	100	車場2丁目	100
飯柳	200	車場3丁目	50
山谷町1・2丁目	450	車場4丁目	60
山谷南	200	覚路津	150
北上2丁目	100	三枚潟	100
北上3丁目	40	蒲ヶ沢	1,020
吉岡町	60	朝日	300
田家1丁目	70	東島	70
滝谷本町	80	中村	150
滝谷町	50	大鹿	100
東金沢	250	小戸上組	130
川口	120	梅ノ木	200
結	50	子成場	200
福島	370	大秋	100
荻島	220	岡田	400
中野1丁目	200	新郷屋	100

お買物、ご用命は市内で

肌着・化粧品
資生堂チェインストア
本町2丁目 マツヤ ☎(22)0418 (23)0630
第四銀行が向い。北越銀行がとなり。

TOSHIBA
大画面テレビ
手軽に楽しむビデオホームシアター。28形の迫力映像に思わず声が出てしまう。
※どんな事でも、お気軽にお電話でご相談下さい！
標準価格 175,000円
別売テレビ台 FL-Z28GK 標準価格 20,000円
東芝ストア 見つめます新しい時代。提案しますこれからの暮らし。
東芝 (株)八重電商事 新津市本町2丁目 ☎(0250)24―3131(代)
新津北上支店／☎22―1534

古津団地で住宅分譲を開始 募集期間は六月一日～八日―＊

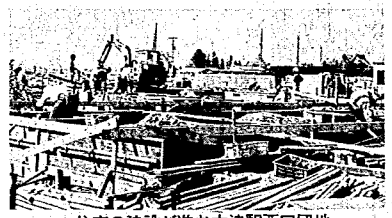
住宅の建設が進む古津駅西口団地

新潟県住宅供給公社では、次のように古津駅西口団地で住宅分譲を開始します。

□募集期間…六月一日～八日
□分譲住宅戸数
・一般分譲住宅…十六戸（昭和六十二年十一月下旬引渡し）
・積立分譲住宅…五戸（昭和六十三年八月上旬引渡し）
□募集説明会
・とき…五月二十七日（水）の午後一時三十分から
・ところ…市民会館第二会議室
□住宅展示会
・とき…七月二十五日～八月十日
・規模の種類…3LDK、4K、4LDK、5K
・価額…千六百七十一万八千円～二千八十四万七千円
・分譲方法…地域特別分譲四戸、老人同居分譲二戸（賃借権付）、通常分譲十三戸（賃借権付）

分譲についてのくわしいことは、新潟県住宅供給公社分譲課（☎025―285―6113）または市役所建設課建築係（☎24―2111内線285）へお問い合わせください。

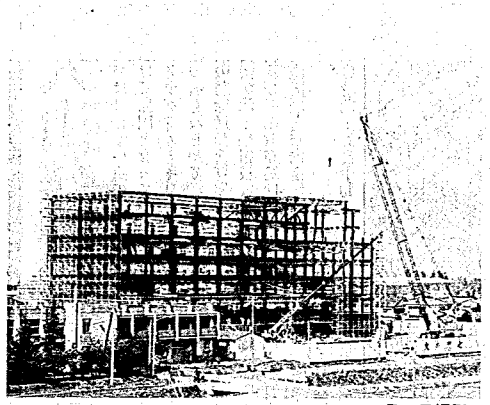
5月7日撮影
市庁舎の建設状況

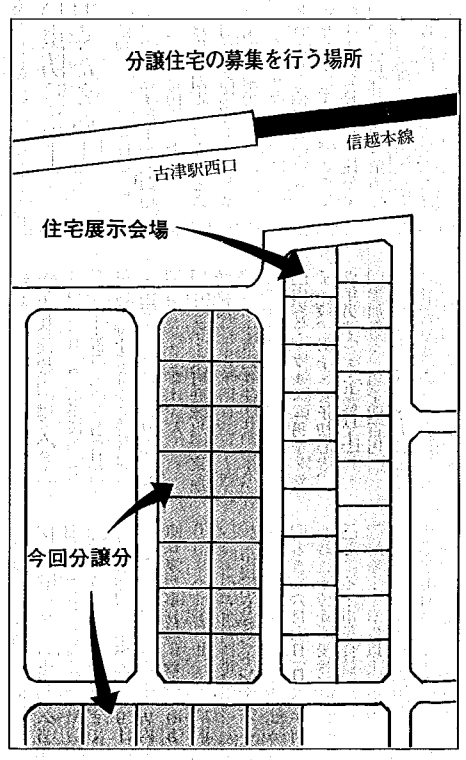

青空給食はまるで遠足気分

おいしそうに給食を食べる子どもたち

さる五月一日、小合小で創立記念日の記念行事として「青空給食会」が行われました。これは、今年初めて実施されたもので、学年の枠をはずした地域別の集団で楽しく食事することを目的にしています。

当日は、外で給食を食べるにはまずまずの天気。子どもたちは、おにぎり、とりのたつたあげ、たくあんづけなどの献立を、すっかり遠足気分で楽しみながら食べていました。

お買物、ご用命は市内で

増改築のお手伝い!! 台所 浴室・洗面所 水洗トイレ
快適な住い創りのパートナー
●技術と信用 アフターサービス完全。
越天設備㈱ 増改築・住宅設備工事
〈越後天然ガスグループ〉
越後天然ガス・越後ガスサービス・ガス保安センター
☎23―1611