昔懐しい煙のにおい ミニSLが出発進行

子どもたちの歓声の中を出発する「一番列車」

さる八月一日、鉄道資料館隣接地のミニSL広場でミニSLの開通式が行われました、当日は、市長や国鉄関係者などが多数出席して開通を祝ったほか、ミニSLの運行に多大なご協力をいただいた「ミニSLを走らせる会」（斎藤博会長）に感謝状が贈られました。

その後、さくら保育園児の風船放出にあわせてテープカットが行われ、三小鼓笛隊の演奏をバックにくす玉が割られ、さくら保育園児を乗せた一番列車が出発。式典出席者が見守るなか、一周約百十㍍のコースに昔懐しい煙のにおいと汽笛を響かせながら、力強く走りました。

また、午後からは一般に開放され、約二百四十人が乗車し、終日、子どもたちでにぎわっていました。

実物そっくりのミニD51も仲間入り

このミニSLとDLは、八月中は月曜日以外、毎日運転されます。運転時間は午前十時～正午と午後一時～四時で、乗車券は中学生以上百円、小学生以下五十円(三歳以下は無料)です。

また、国鉄から特別にお借りした実物そっくりのD51のミニSLも仲間入りしています。夢と感動を乗せて走るミニSLとDLに、ぜひご乗車ください。

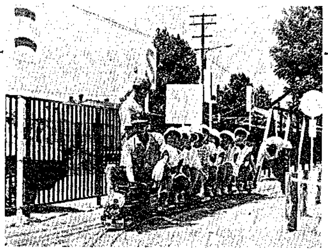
8月1日に240人が乗車したミニSL

芸能祭にご参加を

市民の皆さんの芸能発表の場である「新津市芸能祭」が、今年は十月十三日(日)と二十日(日)の二日間にわたって開催されます。

芸能祭は、郷土芸能や"ふるさと運動"をはじめ、舞踊、合唱などの発表の場として回を重ね、今年で十二回目を迎えます。日頃の練習の成果を、ぜひこの機会に発表してみませんか。参加希望の方は、八月三十一日までに中央公民館(☎22―9666)へお申し込みください。

なお、部門別の発表会場は次のとおりです。

♡古典芸能部門…十月十三日(日)、視聴覚ホール

♡バレエ・合唱部門…十月十三日(日)、市民会館大ホール

♡民踊・民謡部門…十月二十日(日)、市民会館大ホール

第十回 文芸祭

日頃の成果を発表しませんか

「文化をまちいっぱいに」と始められた「文芸祭」の作品を募集します。回を重ねるたびに盛り上がりをみせ、今回で十回目になります。あなたも日頃の成果を発表してみませんか。

□応募資格…新津市在住、および市内に勤務している高校生以上の人

□作品…募集作品は左の表のとおり六部門で、各部門とも一人一編、または五首(句)

□申込み…九月十日(火)までに中央公民館文芸祭事務局へ

□作品発表…十一月三日(日)に「文芸にいつ」第十号を発行

※なお小説、随筆、詩、短歌は規定の原稿用紙で、また俳句、川柳は四百字詰め半切り原稿用紙で応募してください。

原稿用紙は事務局(中央公民館)、市民課窓口、図書館で無料配布します。

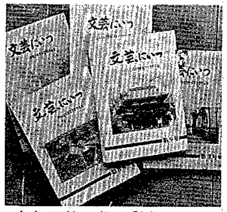

今年は第10号を発行します

文芸祭応募規定

小説（規定の原稿用紙40枚以内）	1編
随筆（規定の原稿用紙6枚以内）	1編
詩	1編
短歌	5首
俳句	5句
川柳	5句

※作品は楷書ではっきり書き、かなづかいは新・旧いずれかに統一してください。作品の取り扱いは運営委員に一任。

ビデオディスクによる映写会を開催

視聴覚センターでは、今年二回目のビデオディスクによる映写会を次のように開きます。新しいAVシステムによる映像と4チャンネルステレオサウンドをお楽しみください。入場は無料です。お誘いあわせてお出かけください。

□とき…八月二十七日(火)の午後一時三十分、四時、七時からの三回上映

□ところ…視聴覚ホール

□内容…レイダース(失われたアーク)

行政書士試験

昭和六十年度の行政書士試験が、次のように行われます。

□試験日…十月二十七日(日)

□会場…新潟市立宮浦中学校

□受験手数料…四千円(県収入証紙で)

□受験申込み…九月二日から七日の正午までに県総務部地方課行政係(〒950新潟市新光町四番地一 ☎0252―85―5511)へ

受験願書用紙の請求など、くわしいことは申込先へお問い合わせください。

食生活で健康づくりを

本望久子(古田)

調理実習をする食生活改善推進員の皆さん

私は、友だちに勧められて母子保健推進員に入り、「一年間の栄養教室を終了した後、食生活改善推進員に…」と言われ、なんとなくやってきましたが、なかなか大変なことだと思いました。私の場合、推進員としての活動を始めてから、早いもので五年になります。

そして、最近になって、健康でいることと毎日の食事とは切っても切れないものであることに気が付きました。

新津市の食生活改善推進員は、現在四十五名で、保健婦、行政栄養士、在宅栄養士の指導・協力を得て、各地区で活発な活動をしています。主な活動としては、年間を通しての食事と健康に関しての研修会、成人病予防、塩分摂取状況調査、調味料使用調査、糖尿病教室、貧血予防、健康展への参加、高血圧や貧血、老人食、幼児の食事を対象とした調理実習などです。

昨年の健康展などでは、幼児の食事について次のようなことをポイントにした実習、試食会を行いました。

●…身近な材料で手づくり

●…おやつも食事のうち

●…おいしく、バランスよく

●…生活のリズムは正しく

その日の献立は、ご飯の落とし焼、ニンジンの蒸しパン、カボチャのカスタードクリームで、試食コーナーは大盛況でした。

母として、食生活の習慣がつくられる幼児期に正しい食事の摂り方をしつけることが、子どもたちが一生を通して、薄味でバランスのとれた食事を摂る基礎となるでしょう。

私たちの一歩一歩の活動が、今後の健康づくりの中で、一つの成果となって現われることを期待して、一生懸命頑張りたいと思います。

人口ピラミッドの移り変わり（国勢調査）

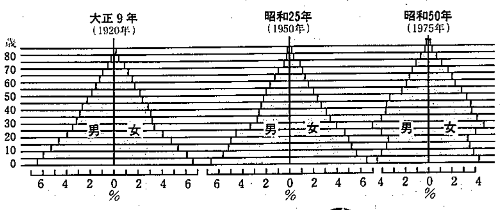

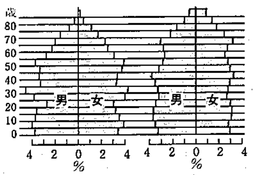

変化する人口の年齢構造

上のグラフは、国勢調査によって調査された年齢別の人口構成を表した人口ピラミッドです。出生率が高かった戦前から昭和二十五年頃までは、典型的な富士山型でしたが、その後は出生率の急激な低下と急ピッチで進む高齢化社会を反映し、つりがね型に変わりつつあります。

このように、国勢調査は人口の年齢別構成を明らかにしてくれますが、このほかにも、現在わが国が抱えているさまざまな問題を的確にとらえることができます。そして、その結果は国、地方公共団体の行政施策の重要な資料となります。

国勢調査の調査項目数は17

今回の国勢調査の調査項目は――①氏名、②男女の別、③出生の年月、④世帯主との続柄、⑤配偶の関係、⑥国籍、⑦就業状態、⑧所属の事業所の名称、⑨仕事の種類、⑩従業上の地位、⑪従業地または通学地、⑫世帯の種類、⑬世帯員の数、⑭住居の種類、⑮居住室の数、⑯居住室の畳数、⑰住居の建て方――の十七項目です。九月下旬から十月上旬にかけて調査員がお伺いします。ご協力をお願いします。

歩行者天国で夏の夜を満喫

夏まつりに先立ち、3日の夜に「歩行者天国」が行われました。午後7時から10時まで、本熊交差点から四ツ角までの本町通りから車をシャットアウトし、カラオケ大会や市民吹奏楽団の野外コンサートなどが行われ、夕涼みがてら訪れた人たちを楽しませてくれました。

また、この歩行者天国と並行して市役所脇の通りで、縁台将棋大会も開かれました。

――お買物、ご用命は市内で――

夏のご贈答品
手づくり 水洋かん
阿賀の流水をご利用下さい。
にいつ オーサカヤ

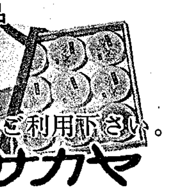

夏の新製品登場
手づくりの味 カントリークッキー
袋づめ 300g入 900円
手づくり缶づめ 220g入 1,000円
新津市本町2 ☎22-0112

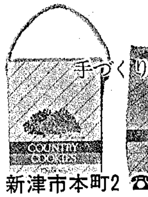

――お買物、ご用命は市内で――

動物の診療・予防・検査・諸手術・入院
預り・健康管理 〈月曜日休診・急患随時〉
ニイツ動物病院
獣医師 白杉友義・獣医師 白杉多恵子
新津市本町2丁目7番21号 ☎22-5976・24-6262
（総合結婚式場「一楽」より五泉方面へ200m左側）

NCC 文化クラブ
♥事務局受付 月曜日と木曜日のみ 1:00～7:00 (22)3102 夜間(24)1083♥

	本町教室 (22)3102 アサ	ヒル	ヨル	駅前教室 (24)7724 アサ	ヒル	ヨル
月	フラワーデザイン		書道・ペン字		民踊 歌謡	歌謡
火	ギター	民謡		ジャズダンス・ヘルシーエクササイズ		
水	洋画		手編・手芸	美容バレエ		クラシックバレエ
木	三味線			沖ヨガ	エアロビクス いけ花	ヨガ&エアロビクス
金	書道・ペン字					社交ダンス
土		洋画			ジャズダンス・モダンダンス	