空きビン類には、数多くの種類があります。

有価物回収奨励金
雑ガラスビンも対象に

市では、再生可能な古紙または空き缶などの有価物の資源化と、ゴミの減量化を積極的に進めるために、集団回収奨励金を交付する制度を設けています。

今年度からは、新たに雑ガラスビン（ウイスキービン、調味料ビン、ドリンクビン）についても、集団回収奨励金の交付対象になっています。

三か月で約十一トンの雑ガラスビンを回収

四月からスタートした雑ガラスビンの回収は、六月末までに三十団体が、のべ五十三回にわたって行った結果、約十一トンにもなりました。

雑ガラスビンのほか、古紙や金属類の回収にもご協力ください。奨励金交付制度の概要は次のとおりです。

有価物集団回収奨励金制度

□**実施団体**…自治会、婦人会、PTA、生徒会などで、有価物を集団回収し、回収業者に売却する団体（個人が利益を得るためのものを除きます）

□**有価物**…古紙類、金属類、空きビン類

□**回収業者**…市内の廃品回収業者や酒店、清涼飲料水販売店（市外業者に売却した場合は、奨励金を交付しません）

□**団体の登録**…奨励金を受けるには、あらかじめ市へ実施団体として登録しなければなりません。手続きは環境整備課（☎24－8337）で行っています。

□**奨励金額**…奨励金は、有価物一キログラム当たり二円です。ただし空きビン類（回収業者などが引き取るもの）は上の表のとおりに換算し、回収業者などで引き取らない雑ガラスビンは一キログラム当たり四円です。

□**奨励金交付手続き**…実施団体は、有価物を売却した場合、明細書を添えて奨励金交付申請書を環境整備課へ提出してください。回収業者が買い取らなかった空きビン類については、市が発行する確認書を提出することになります。

明細書、申請書、確認書の用紙は環境整備課に用意してあります。くわしいことは、環境整備課（☎24－8337）へお問い合わせください。

空きビン類の重量換算
（回収業者が引き取るもの）
酒・しょう油1.8ℓビン……1kg
ビールビン（容量問わず）……0.50kg
清涼飲料水ビン（容量問わず）……0.40kg

重油使用量が増加
ゴミの〝水切り〟は十分行いましょう

昨年度、廃棄物処理センターに運び込まれたゴミの量は、一万八千四百八十四トン。その処理に要した費用は二億四千百万円になりました。

特に、夏場は一年のうちで最もゴミの多い季節です。しかも、水分を多く含んだスイカやメロン、枝豆の皮など、燃えにくいものが多く、燃やすのに大変苦労します。そこで、燃焼を手助けするために重油が使用されています。四月はゴミ一トン当たり〇・三リットルの重油ですみましたが、八月は十一リットルに達し、四月の約四十倍の重油を使っています。

台所のゴミは、できるだけ庭に埋めたり、生ごみ処理器を使うなどして、減量化にご協力ください。またゴミステーションに出すときは、水切りを十分に行ってください。

なお、ゴミは不燃物と可燃物に分別して出してください。

スプレーなどは穴をあけて出しましょう

また、スプレーなど、ガスが入ったままのものを出すと、焼却炉や破砕機の中で爆発し、大変危険です。必ず穴をあけ、燃えないゴミとして出してください。

乾電池は他の不燃ゴミと混ざらないように

乾電池や蛍光管など、水銀を含む有害ゴミは、燃えないゴミを出す日に、ほかのゴミとまじらないよう少し離して出してください。

なお乾電池は中味の見えるビニール袋に入れ、蛍光管は厚目の紙などに包んで、縛ってください。

お盆期間中のゴミ、し尿の処理は……

お盆期間中のゴミやし尿の収集は、次のようになっています。ご協力ください。

【ゴミの収集】
十五日（金）は休みます。

金曜日が収集日にあたっている地域の人は、その前後の収集日にお出しください。

【し尿の処理】
十三日（火）は午前中だけです。十四日（水）は平常通りで、十五日と十六日はお盆休みです。

有価資源回収品目

古紙類
古新聞、雑誌
ダンボール

金属類
空き缶
ナベ類
自転車
バイク

ビン類
酒、ジュース
コーラビン
雑ガラスビン

お買物、ご用命は市内で

日鉄旅行社の割安特選旅行
寿　⅚㈰（1泊2日）四万温泉一泊の旅
見どころ　白衣観音、鬼押出し、日向見薬師参拝
人員　100名さま　経費　新津から27,250円
寿号　⅚㈰（1泊2日）臨時列車で日光と塩原温泉の旅
見どころ　りんどう湖、日光東照宮、五十里湖、ファミリー牧場
人員　300名さま　経費　新津から24,920円
お申し込みは　新津駅旅行センター　TEL　22－5470
市内の日鉄旅行社　TEL　22－0951

贈答品・美術品
中野せともの店
本町4丁目　☎22－1086

夏季の食品衛生

食中毒予防は台所の衛生管理から

夏は、食中毒を引き起こす細菌が繁殖しやすい時期です。昨年の食中毒発生件数をみると、約六割が夏に集中しています。家庭で食中毒を起こさないため、食品衛生のポイントを確認してみましょう。

食中毒予防の三原則

食中毒予防の三原則は、①清潔、②じん速、③加熱と冷却です。

清潔のポイントは、まず手をよく洗うことです。もし、指に傷があったりしたときは、調理に注意してください。化膿した傷口やおできには、食中毒の原因となるブドウ球菌が潜んでいます。

魚介類は、腸炎ビブリオという細菌がついています。この細菌は真水と熱に弱いので、よく水洗いし、調理したら早めに食べることがポイントです。

また、たいていの細菌は、摂氏六十五度以上の熱を加えると死んでしまいます。火を使って調理をする食品は、十分に加熱しましょう。

台所用品を清潔に

まな板は細菌にとって格好の〝すみか〟です。特に包丁の切り傷の中に入り込んだ細菌を取り除くには、水洗いだけでは不十分です。使用前後はよく洗い、熱湯をかけるなどしてください。また天気のよいときは日に当て、日光消毒を心がけましょう。

ふきん・台ふきんは、しょっちゅう使うものです。毎日欠かさず熱湯消毒し、日光に当てて乾燥させましょう。

冷蔵庫の過信は禁物

食べ物は、冷蔵庫の中に入れておけば腐らない――と安心している人はいませんか。

細菌は、摂氏十度を超えると増え始めます。冷蔵庫の庫内は普通十度以下ですが、ドアの開閉がひんぱんだったり、食品を詰め込みすぎていると、庫内の温度が上がってしまいます。つまり、冷蔵庫の中でも、ものが腐ることがあるのです。

庫内の温度を上げないために、次のようなことに気をつけてください。

▽…扉の開閉はなるべく少なくする。そのためには、扉を開けたら必要なものを一度に取り出すようにしてください。

▽…食品を詰めすぎない。冷気の流れが悪くなり、庫内の温度が上がります。

また、いろいろな食品がむき出しのまま重なり合っていると、細菌がほかの食品についてしまうことがあります。肉や野菜をラップに包んだり、ふた付きの容器に入れ、食品を区分して保存してください。

国勢調査

昭和60年10月1日(火)

9月下旬から10月上旬にかけて調査員がお伺いします。

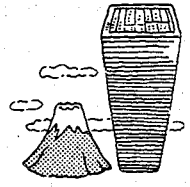

昭和60年の人口は、約1億2100万人と予想されており、国勢調査で使用される調査票は、およそ5000万枚を見込まれています。

なお、この調査によって提出された調査票は、総務庁統計センターに集められ、集計されます。そして、集計が終わるとこの調査票は完全に溶かされて、再生紙として利用されます。

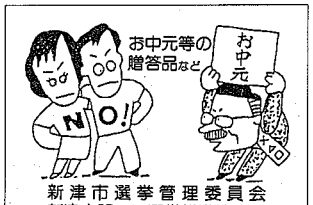

新津市選挙管理委員会
新津市明るい選挙推進協議会

つね日ごろからきれいな選挙の心がけ

政治家や候補者が、自分の選挙区内の人に寄付をすることは禁止されています。選挙のあるなしにかかわらず、次のような贈物をすると法律違反になります。

また、有権者も、政治家や候補者にこのような寄付を求めることはできません。

□…お中元やお歳暮を贈ること
□…お祭りのときにお金を寄付したり、お酒などを届けること
□…開店祝いや落成式、起工式などのときに、花輪を贈ること

日ごろから、みんなで「きれいな選挙」を心がけましょう。

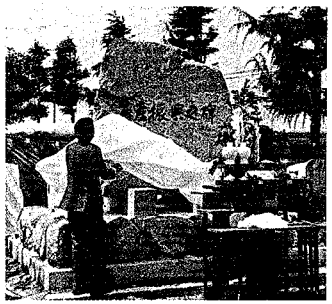

畜産振興の願い込め石碑を建立

さきごろ、畜産振興の願いを込めた石碑が、畜産センターに建立され、除幕式が行われました。石碑は幅2㍍のみかげ石で、台座を含めた高さは2.7㍍にあります。ここに、市長が揮ごうした「畜産振

お買物、ご用命は市内で

新味新装 春雨3F
▶冷たい生ビール
▶チューハイ
▶トロピカルドリンク
毎夕5時オープン！
■おとくなチケット 4,500円好評発売中！（450円券11枚綴）
ビアパーティーのご予約承り中！
ビアin HARUSAME
ビア・イン・ハルサメ
新津市本町1（駅前通り）☎22－1600㈹

✽クレジット3回～36回払い
✽ボーナス一括払い
カメラ・ビデオ・カラープリント・カメラ用品の専門店
㈱カメラのサカツメ
本店　新津市本町4丁目5－6 TEL 22－0045
新町店　新津市新町1丁目2－29 TEL 22－2484
営業時間
本店 9:00－19:30（年中無休）
新町店 9:00－18:30（日曜日休日）