秋空のもとさわやかな汗

―スポーツ大会の結果です―

十月十日の「体育の日」を中心に各種スポ小ツ大会が開かれ、熱戦を展開しました。結果は次のとおりです(敬称略)。

壮年町内対抗野球大会

十月六日・十日　市営野球場・東部運動広場野球場

①…田家　②…秋葉　③…山谷ファイターズ、荻島

少年サッカー大会

十月七日　市民会館前

Aブロック…①小合イレブン　Bブロック…①小合ルンメニゲ　Cブロック…①新津サッカースポーツ少年団　Dブロック…①二小サッカークラブ

柔道大会

十月七日　市民武道館

小学生(敢闘賞)…箱岩知幸(二小)、浅見治良(二小)、小田秀和(結小)、細貝政子(一小)、田辺朝美(二小)、中山重之(二小)、高橋祥哲(三小)、広川岳之(小合東小)、小田佳和(荻川保育所)　中学生(敢闘賞)…長谷川崇(一中)、田辺博之(一中)、小川信一郎(五中)、鶴巻伸洋(五中)、松沢孝(金津中)、桑原行弘(一中)　高校一般(団体戦)…①新津市柔道協会A　②…新津市柔道協会B　③新津工業高校B

バドミントン大会

十月七日　市民会館

Aクラス…①新津始・浜谷智組(新潟勤労青少年ホーム)　Bクラス…①荒木房子・村井真利子組(新津連盟)　Cクラス…①市川正彦・新保逸夫組(山谷町)

剣道大会

十月十日　市民武道館

小学三・四年…①安藤勢(荻川剣友会)　小学五・六年…①田辺和則(新津市剣道教室)　中学一年男子…①安藤毅(二中)　中学二・三年男子…①小島秀公(小合中)　中学一年女子…①加藤浩美(五中)　中学二・三年女子…①岡崎里美(小合中)　高校一般男子…①高橋徹(新津高)　高校一般女子…①稲月礼子(新津高)

硬式庭球大会

十月十日　東部庭球場

男子ダブルス一般…①阿部雄二・五十嵐孝明組(ローンクラブ)　男子ダブルス初心者…①岩淵毅・伊藤保組(新津高)　男子ダブルス成年…①杉山忠孝・吉田正信組(日揮)　女子ダブルス一般…①田中正子・大田澄子組(硬式クラブ・ローンクラブ)　女子ダブルス初心者…①斉藤信子・佐藤伴子(グリーンクラブ)

ゲートボール大会

十月十二日　市民会館前

①…北潟　②…三興野B　③…柄目木

卓球大会

十月十四日　市民会館前

小学生男子…①清野俊三(三小)　小学生女子…①荒木裕美子(二小)　中学生男子…①神田浩一(二中)　中学生女子…①細矢裕子(一中)　一般男子…①伊庭一義(卓球連盟)　一般女子…①三村小百合(新津高)　男子ダブルス…①原田和良・曽我弘組　女子ダブルス…①吉井純子・遠藤道子組(新津高)

マラソン大会

十月十四日　市民会館前

三㌔　小学男子五年…①小林裕(小合東小)11分20秒　小学女子五年…①石月敬子(小合東小)11分43秒　小学男子六年…①中野聡(金津小)11分12秒　小学女子六年…①菊田薫(加茂小)11分26秒　中学男子…①阿部隆喜(一中)10分12秒　中学女子…①土田美幸(新関中)11分06秒　一般高校男子…①菅森良雄(加茂)10分22秒　一般高校女子…①沢田陽子(小新諭)11分09秒　壮年男子…①小柳幸一(五泉)10分00秒　六㌔　中学男子…①小島雅樹(新関中)22分05秒　一般高校男子…①小川仁(新津工高)20分28秒　壮年男子…①酒井勉(陸協クラブ)21分27秒

十二㌔　一般高校男子…①丸山隆(新津工高)40分42秒　壮年男子…①山口勲(大鹿)40分31秒

弓道大会

十月十四日　市民武道館

高校男子…①笠原誠衛(新津工高)　高校女子…①近藤文子(五泉高)　一般男子…①小柳武(中沢町)　一般女子…①酒井成子　高校団体…①新津工高

少年相撲大会

十月二十一日　市民武道館

五年男子…①五十嵐克己(金津小)　五年女子…①橋本佳恵(金津小)　六年男子…①田村享(二小)　六年女子…①大倉泉(金津小)　団体五年男子…①金津小A　団体五年女子…①結小A　団体六年男子…①金津小A　団体六年女子…①結小A

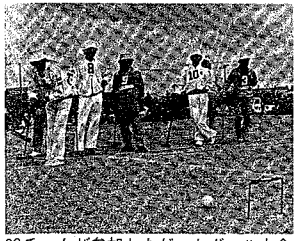

32チームが参加したゲートボール大会

武道館で行われた弓道大会

136人が参加した少年相撲大会

婦人バレーボール大会

□とき…十一月二十五日(日)の午前九時から

□ところ…市民会館

□対象…二十五歳以上の女性で一チーム十四名以内

□申し込み…十一月十五日までに社会体育課(☎2―〇九一六)へ

※代表者会議…十一月二十一日の午後一時から市民武道館

六人制バレーボール大会

□とき…十一月十八日(日)の午前九時から

□ところ…第三小学校

□対象…市内在住または在勤の人(高校生は除きます)

□内容…一般男・女別で一チーム十二名以内

□申し込み…十一月十二日までに社会体育課(☎2―〇九一六)へ

―お買物、ご用命は市内で―

本町4 チューリップ店会 お店紹介

本町4丁目(高田屋小路)に味処…誕生！
10月25日(木)オープンしました。
立喰そば 松生庵(しょうあん)
ますだや山谷・栄町店直営　TEL(2)9348

健康づくりにお手伝い 市民健康展

17日、18日　図書館で開催

歯科検診（昨年の健康展より）

市と新津市健康づくり推進協議会では、「病気の治療より予防」をテーマに、関係団体の協力を得て「健康展」を開きます。この健康展は、成人病やむし歯予防のほか、乾電池と環境など、私たちの健康に深い関係のあるものを中心としたものです。

医師や歯科医師による相談コーナーや、栄養士会による食生活コーナーなどを設け、皆さんから「健康」について知っていただきます。お誘い合わせてお出かけください。

♡とき…十一月十七日(土)の午後一時三十分～午後三時三十分と十一月十八日(日)の午前九時三十分～午後三時

♡ところ…図書館

各コーナー別の内容は次のとおりです。

□**食生活コーナー**

手づくりおやつの味を試食していただきます。また大人の健康食の展示と試食を行います。このほか、調理師会の皆さんの協力で「越の錦なべ」の試食会が行われます。

□**相談コーナー**

医師による無料健康相談のほか、血圧測定と血液型判定(一人六百四十円)、貧血検査(一人四百四十円)、コレステロール肝機能検査(一人千四十円)が行われます。

●十七日…午後一時三十分～午後三時

●十八日…午前十時～十一時三十分と午後一時～三時

□**むし歯予防と相談コーナー**

歯科医師による無料検診と相談を行います。

●十七日…午後一時三十分～午後三時

●十八日…午前十時～十一時三十分と午後一時～三時

□**体力測定コーナー**

自分の体力年齢や肥満度の測定を行います。

□**乾電池と環境コーナー**

乾電池に含まれる水銀が、私たちの健康と環境にどのような影響を及ぼすか、わかりやすく展示し、説明します。

□**健康何でも相談コーナー**

健康に関することなら、どんなことでも相談に応じます。

□**映写コーナー**

まんがなどを上映します。

●十七日…午後二時～

●十八日…午前十時～正午と午後一時～三時

なお、健康展にご来場された方にはフーセンと牛乳の無料サービスがあります。

未利用品交換即売会は大盛況

さる10月21日、商工会議所で未利用品交換即売会が行われました。会場は雨天にもかかわらず、約3,500人もの人でにぎわいました。この交換会には、衣料品、台所用品のほか手づくり品も即売され、出品数2,424点のうち約80％に当たる1,952点が売れるという盛況ぶりでした。

米の需給問題を討議した懇談会

さる10月21日、米まつり行事の一環として新津郷土地改良区で「農家と消費者を結ぶ懇談会」が開かれました。

今回は、「米の需給事情について」をテーマに、五十嵐正男氏（農林水産省新潟食糧事務所長）、臼井晋氏(新潟大学経済学部長)、宮崎久夫氏（日本農業新聞社参事)の3人のパネラーを迎え、講演が行われました。

講演では、「去年まで4年続きの不作であったが、今年は豊作で45万ｔの米が備蓄できるだろう」という国内的な問題から、「食糧問題は世界的に風雲急を告げている。日本の場合の減反政策は、他の国と比べるとあいまいである」という国際的な問題まで話がされました。講演が終了後、パネラーと約140人の参加者との活発な討論会が行われました。

ねずみの駆除にご協力ください

「ねずみ駆除運動」が十一月一日から一か月間、実施されます。雌雄一対のねずみは、一年後に約九千五百匹、三年後には三億五千万匹にも達するといわれますが、実際には大部分が一年以内に死亡し、生き残るのは五％以下です。

しかし、ねずみには、伝染病や食中毒などの衛生上の害、家財や食物などにも害を与える経済上の害があります。快適な生活環境をつくるため、ねずみ駆除にご協力ください。

なお公衆衛生協会では、ねずみ駆除のための殺そ剤（十㌘、四袋で三百五十円）を町内回覧であっせんします。希望の方はお申し込みください。

※工場、事務所、学校などの駆除活動については、県ペストコントロール協会（☎〇二五〇二―29―一二五六）をご活用ください。

市民植樹祭にお出かけを

市民植樹祭が開催されます。

□とき…十一月十日(土)の午後一時三十分から

□ところ…草水地内能代川改修記念公園付近

※当日は、八重桜二十本を植樹します。ぜひお出かけください。

―お買物、ご用命は市内で―

動物の診療・予防・検査・諸手術・入院
預り・健康管理　〈月曜日休診・急患随時〉
ニイツ動物病院
獣医師　白杉友義・獣医師　白杉多恵子
新津市本町2丁目7番21号　☎2-5976・4-6262
（総合結婚式場「一楽」より五泉方面へ200m左側）

♥手づくりのデリカ家♥
サンバード長崎屋にお菓子教室を開講します。
健康にいいパンケーキを作ってみませんか。
地域のお友達のふれあいの場にご利用下さい。
11月内容／中華まんじゅう、マロンケーキ、スイートポテト
㊋コース／10:00～12:00　㊎コース／2:00～4:00
各コース先着20名〆切り　会費1回750円です。
問い合わせ・お申し込み 長崎屋1Fデリカ家 ☎(4)7936・夜間(2)9825