# 大寿山関出世相撲

## 二十二日、市民会館で

大相撲名古屋場所で八勝七敗と勝ち越した大寿山関が新津に凱旋し、さる七月二十一日、市役所を訪れました。前頭三枚目という難しい位置での勝ち越しだっただけに、今後一層の期待が寄せられますが、〝郷土の星〟大寿山関の「出世相撲」が市などの後援で、八月二十二日、市民会館を会場に行われます。

横綱北の湖はもちろん、新横綱千代の富士など、そうそうたる顔ぶれがそろう〝新津場所〟は午前五時開場。ナマの迫力をたっぷり味わえるとあって、入場券も残りわずかとなっているそうです。事務局の商工会議所では、「桝席は残り少なくなっています。入場券のお申し込みはお早目に」と呼びかけています。

一回り大きくなって帰ってきた大寿山関

### 「泳げるようになったわ」

今年も7月13～15日の3日間、初心者水泳教室が市民プールで開かれました。30歳前後の主婦の皆さん27名が参加しましたが、カナヅチだった人も教室が終わる頃には、10mほど泳げるようになりました。

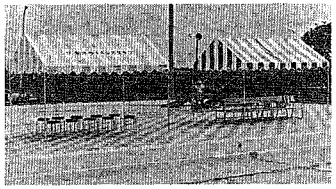

### ライオンズクラブがテントを寄贈

新津ライオンズクラブの皆さんが、写真のように市民プールに日除テント2張と椅子10脚を贈ってくれました。大切に使いましょう。

## 少年サッカー

### チームを作ってお申し込みを

新津秋葉ライオンズクラブの主催で、今年から「新津市少年サッカー大会」が開かれます。市内の中学校に在学する生徒であれば、だれでも出場できます。チームをつくってお申し込みください。

♡とき…八月二十三日、二十四日

♡ところ…市民会館前広場

♡チーム編成

・チーム編成は学年、クラス、地域その他同好のものとし、サッカー部員は一チーム五名以内に

・一チーム十五名以内とし、選手交代は四名まで

・チームの引率者は成人であることが望ましい

♡申し込み…八月五日から十四日までに社会体育課（☎2―0九一六）へ

※代表者会議を八月十八日午後七時から市民会館第一会議室で開きます。

## 市民プール、庭球場、武道館

### 今月は次のように休みます

市民プール、市民庭球場、武道館は月曜日が定休日となっていますが、八月は各種大会などのため、次のように一般利用を休ませていただきます。ご承知おきください。

〔市民プール〕

・七日…市内小学校水泳大会

・十一日と十二日の正午まで…プール清掃のため五十メートルプールだけ休みます。

・十三日

〔市民庭球場〕

・十三日

〔市民武道館〕

・八月六日～九日（ただし九日の午後五時以降は利用できます）

・八月十一日～十六日の午前九時～午後六時（ただし午後六時以降は利用できます）

・八月二十一日～二十三日

### 市民卓球大会の結果

七月十二日　市民会館

一般男子…①井上文雄　一般女子…①五十嵐初美　中学生男子…①落合光（一中）　小学生男子…①小島秀公（小合）　小学生女子…①田中亜由美（小合）

……以上一位のみ・敬称略

## 市民陸上競技記録会

「第8回市民陸上競技記録会」が開かれます。ご参加ください。

■とき…8月30日（日）の午前9時から（小雨決行）

■ところ…新津工高グラウンド

■種目

**男子の部**

▷壮年（35歳以上）、一般・高校…100・200・400・800・1500・5000m、走幅跳、走高跳、砲丸投

▷中学生…100・200・400・800・1500・3000m、走幅跳、走高跳、砲丸投

▷小学生…100・1000m、走幅跳

**女子の部**

▷一般・高校、中学生…100・200・800m、走幅跳、走高跳、砲丸投

▷小学生…100・1000m、走幅跳

■参加制限…中学生、一般・高校、壮年は1人3種目以内　小学生（5年以上）は2種目以内

■参加料…1人150円

申し込み、くわしいお問い合わせとも、8月20日正午までに社会体育課（☎2―0916）へ。

お買物、ご用命は市内で

花に託して心を贈る
慶弔用贈花・供花の御用命は
新町一丁目　小林生花店
TEL(2)-1080・(2)-5707（各流派いけばな教室案内）

カメラ8ミリは 3回～20回払い
気軽なカメラクレジットをご利用下さい
㈱コダカメラ店
〒956　新津市本町二丁目　☎(2)0583

昨年の少年野球を制した秋葉少年野球クラブ

# 町内対抗野球

## 〝真夏の球宴〟へ58チーム

### 少年野球には41チームが参加

「第33回市長杯争奪町内対抗野球大会」と「第7回新津市少年野球大会」の組み合わせが決まりました。町内対抗は58チームが、また少年野球は41チームが参加して、市長杯めざしてがんばります。炎暑の中で白球を追う選手にご声援ください。

### 少年野球組み合わせ

会場　新津市営球場

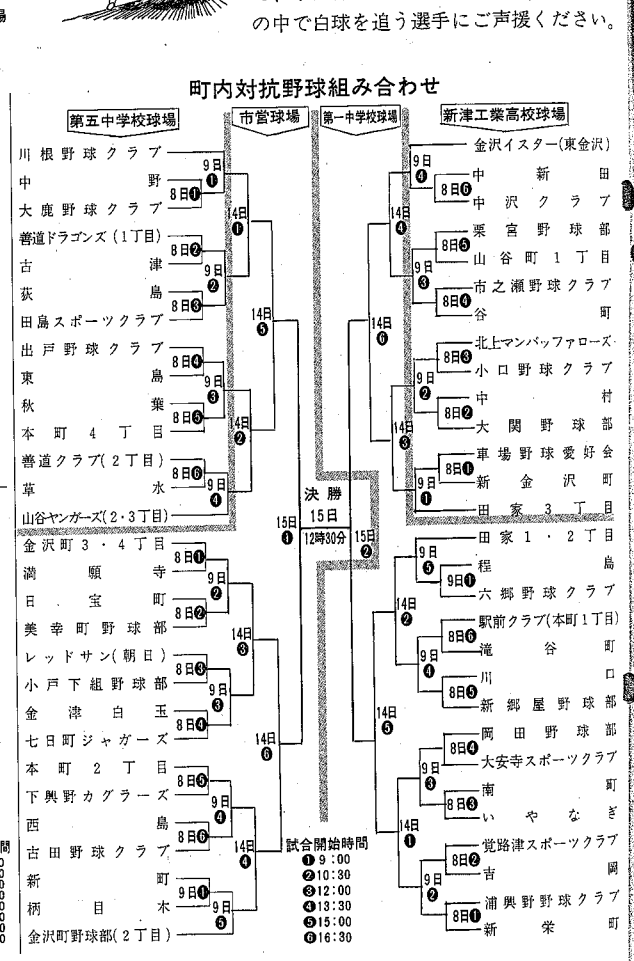


### 町内対抗野球組み合わせ




お買物、ご用命は市内で

●クレジット3回～20回払い
カメラ・8ミリ各社新機種在庫豊富
D.P.E撮影なら安くて迅速な当店へ
みんなの店
カメラのサカイヅメ
本店・新津市本町4－5－6　(2)0045(代)
新町店・新津市新町1－2－29　(2)2484

ニイツ銘菓 雪かこい
駿河屋
ニイツ本町2 TEL(2)0543
祝儀・仏事式菓子
銘菓・雲大福・松坂羊かん
田家屋
ニイツ本町4 TEL(2)0430