県都・新潟がグンと近くに

交通渋滞解消へ大きく前進

待ちに待った「新津バイパス」の工事がほぼ完了し、いよいよ今春に開通します。

新津バイパスは、市内古田地内を起点に、市之瀬地内を経て、国道四十九号線（亀田地点）とをまっすぐにつなぐ新しい道路です。この当市で初のバイパスの完成によって、県都・新潟市もグンと近くなるわけです。

〝交通渋滞解消〟の期待をになう新津バイパスはいまひたすらに雪どけを待っています。

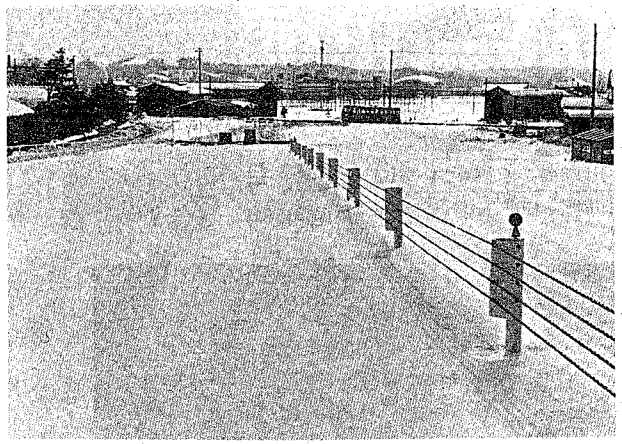

新津バイパスは古田地内で県道新津一白根線（バスの通っている所）と接続します

雪とければ〝道〟近し

新津バイパスはいよいよ今春に開通

暫定二車線でオープン

当市内を走る五つの県道は、すべてが市街地を通っているため、〝車社会〟の発達とともに、交通渋滞が大きな問題となってきました。

「新津バイパス」は、こんな悩みを解消しようと、昭和四十三年に建設計画がたてられ、県が事業主体になって工事にあたってきたものです。いま計画から十二年を経て、いよいよ今年の春に開通の見通しになっています。待ちに待ったこのバイパスの開通は、当市の長年の懸案である〝交通渋滞解消〟に大きく役立つものと期待されています。

新津バイパスは新津、新潟の両土木事務所によって工事が進められて来ました。古田から亀田地点までの総延長は約七・二キロメートル、工費は市内分だけでもおよそ四十億円かかる見込みで、暫定二車線で開通します。現在、工事は一部の舗装工事を残すばかりで、雪どけを待って施工、完了させることにしています。

一方、注目の開通は、工事が完了しだい行われる予定ですが、新津土木事務所では、「開通は雪との関係もあってまだ期日は確定しませんが、四月下旬までにはオープンさせたい」と話しています。

待望のバイパスが開通すると、古田から新潟の市街地へ二十分ほどで行かれ、まさに県都が目と鼻の先になるわけです。なおバイパスには古田入口からのほか、市内九か所の出入口からも乗入れができます。

（三ページも関連記事です。ぜひごらんください。）

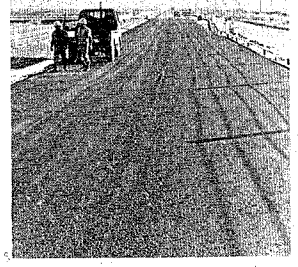

舗装工事も昨年でほぼ完了

新津バイパスの姿

- ▶距離（亀田インターまで）……7,211m
- ▶幅員（車道分）……6.5m
- （自転車道・歩道）……2.05m
- ▶車線数（暫定）……2車線
- ▶総工費（新津市内分）…約40億円

お買物、ご用命は市内で

心に残る華燭の宴は、ゆったりと《総合結婚式場》

春雨は若いお二人が永遠の愛を誓われるにふさわしい格調と伝統の総合結婚式場《春祥殿》四季折々の日本の味と風雅なたたずまいで心をこめたご奉仕を申し上げております。

春祥殿

春雨

■春のご婚礼予約、承っております。

本町1(駅前)TEL(2)1600(代)

三条・新津バイパスも動き出す

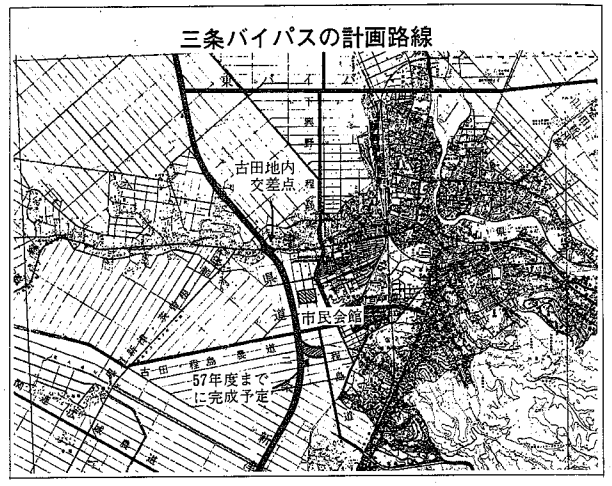

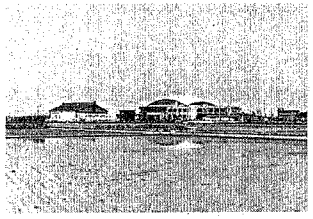

三条バイパスは市民会館裏を通ります

さて、新津バイパスが完成すると、新潟方面から来て古田を出た車は、白根方面行きを除くと、おもに市街地を通ることになります。このうち、三条方面への車が市街地を通らずにスムーズに通行できるようにするバイパス工事も五十六年度から行われます。

この道路は、県の「三条・新津バイパス」計画の一環として行われるものです。三条バイパスは、新津バイパスの終点・古田地内から市民会館裏を通って、さらに小須戸、田上、加茂を経て三条に至る県道です。

そのうち、とりあえず古田から市民会館裏までの間をつくり、程島農道と接続させて、新津バイパスを出た車を三条方面へ流せるようにするものです。

現在、この部分の用地買収は今年度、その費用に約九億六千万円の国債導入を決定して、ほぼ見通しがついています。このバイパスは、五十七年度の暫定二車線開通をめざして急ピッチで工事が進められるものと思います。

〝国道昇格〟へ根強く運動

完成間近い「新津バイパス」と「三条バイパス」の早期完成などを目ざして「国道昇格期成同盟会」が五十四年に結成されました。

これはバイパス沿線などの七市町が中心になって運動を進めてきたものです。その結果、現在有望な見通しもあるようですが、実現めざして今後も根強く運動が続けられます。

市長に斎藤富雄氏

市議には長橋松之助氏

斎藤　富雄氏

無投票当選に

長橋　松之助氏

志田前市長の病気辞任に伴う市長選挙と、欠員一名の補充をめぐる市議会議員補欠選挙は、さる一月二十二日告示されましたが、しめ切りの二十三日までに立候補者がそれぞれ一名の届け出しかなかったため、無投票となりました。

これによって新しい市長には斎藤富雄氏が、また市議会議員には長橋松之助氏の当選が決まりました。市長が無投票で決まるのは、市制施行以来初めてのことで、斎藤氏は第十代（五人目）市長となります。なお市議は、五十四年二月以来、一名の欠員がありました。

新しい市長、市議は次のとおりです。

■市長…斎藤富雄氏（飯柳、四十八歳、前新津市助役）

■市議会議員…長橋松之助氏（中村、五十六歳、国鉄職員）

なお新市長の就任のごあいさつなどは、次号の広報に掲載を予定しています。

お買物、ご用命は市内で

●クレジット3回～20回払い

カメラ・8ミリ各社新機種在庫豊富

D.P.E撮影なら安くて迅速な当店へ

みんなの店 カメラのサカエヤ

本　店・新津市本町4－5－6　(2)0045(代)

新町店・新津市新町1－2－29　(2)2484

いよいよ下水道供用開始に伴う

住まいの排水設備・トイレの水洗化運動提唱中

一般家庭用5人から100人まで工事は1日～2日で完了

新津工業株式会社　下興野町 ☎4－0176(代)