市に警察も質屋さんもありました

市制施行の二十六年頃は、まだ日本は連合軍の占領下でした。朝鮮半島では戦火が燃えさかり、米や麦、砂糖などはまだ配給制でした。平和は回復したものの、戦争の傷あとがあちこちに残っていた時代です。

その頃の市役所の機構は、下の図にあるように、現在とはかなり違っていました。戸籍課、厚生課、工務課など、なつかしい名前が並んでいます。教育委員会はまだできておらず、学校教育や社会教育の仕事は教学課が担当していました。

また、警察制度も現在とは全く違っていました。当時は国家地方警察と自治体警察に分かれており、自治体警察は市公安委員会のもとにあったのです。ですから当時の市の予算には、「警察消防費」という項目もありました。その後この制度は二十九年に改正されて、現在の都道府県警察が誕生しました。

このほか市制施行から一年後の二十七年五月には、市営の質屋さんも設置されたことがあります。この公益質舗は昭和四十一年まで続きましたが、手軽な庶民金融として親しまれました。

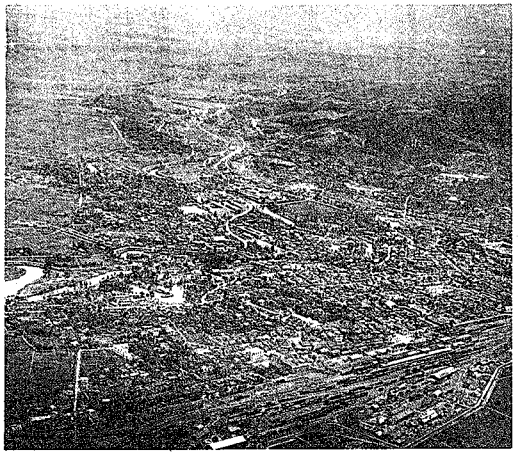

昭和28年頃の新津市（毎日新聞社提供）

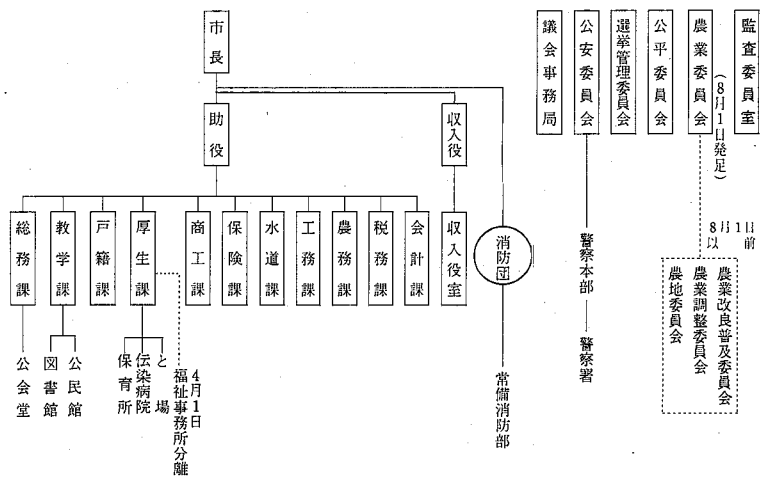

歴代の市長は志田氏まで４人

初代市長
布沢　皆七氏

第2・3代市長
窪田　繁雄氏

第4・5・6代市長
桂　誉達氏

第7・8・9代市長
志田　保氏

新津市の歴代の市長は、布沢氏から志田氏まで四人です。このうち桂氏と志田氏は三期半ばで辞任され、窪田氏は二期、布沢氏は一期市長を勤められ、市の発展に貢献されました。

バレーに青春があった

当時、新津高女子バレー部は県下無敵でした

新津駅を出発する国体選手

ところで、市制施行の二十六年に、新津は、あることで全国から注目されました。新津高校の女子バレーボール部が、全国大会で準優勝という成績を収めたからです。

当時このチームのエースアタッカーであった川崎レイ子さん（新町二）にその頃のことをお聞きしました。

川崎レイ子さん

全国大会で準優勝したときのメンバー

市制施行の年に全国大会準優勝

新津が市になってから、もう三十年もたつのですか。月日のたつのは早いものですね。でもあの頃は高校三年でバレーに夢中の毎日でしたから、市制施行のことはあまりよく覚えていないんです。

当時新津高校は、バレーもバスケットも強かったんですよ。国体にはバレー、バスケットはもちろん、体操や卓球の選手も出場していましたからね。

ちょうど市制を施行した年の二十六年の八月、東京で開かれた全国高校バレー女子選手権大会で準優勝することができました。大会前はそんなに勝ち進むとは思っていませんでしたから、着替えのユニフォームを持って行かなかったんです。それで決勝戦は泥だらけのユニフォームで戦ったのを覚えています。

練習ははだしで遠征はカンパで

なにしろあの頃は物がない時代ですから、練習ははだし。ボールも貴重品で、自分たちで編み上げて、油を塗って毎日手入れをしていました。

また遠征するときも生徒一人一人が茶わん一杯ずつお米をカンパしてくれたり、旅費をつくるために、先輩がゴムひもを売りさばいてその資金をつくってくれた、なんてこともありました。それに列車がいつも混んでいましたから、窓から乗り込んで試合に行ったなんてこともあるんですよ。

あの頃は、女でもゲタをはいて通学していました。遅刻しそうになると、近道のアゼ道を走ってしかられたこともなつかしい思い出です。

高校の裏は今みたいに住宅が建ち並んでいなくて、一面茶畑でした。冬はスキーができましたし、あそこには氷倉があって、夏の合宿のときはよく氷をもらいに行ったものです。だから今でも秋葉山が大好きで、よく遊歩道を歩いたりするんですよ。

いつ、どこでもスポーツが……

私も中学生のときからバレーを続けているわけですけど、スポーツをする人は新津でも確実に増えていますね。ですから、体育館がもう一つ欲しい気がします。それに交通問題が解決して、市街地のまん中に公園ができれば最高のまちだと思います。

ともかく、市民憲章にもあるように、いつ、どこでもスポーツが楽しめる、そんなまちになってほしいですね。スポーツはストレス解消だけでなく、損得を抜きにした友人を得る機会を提供してくれますから…。

お買物、ご用命は市内で

新年おめでとうございます
花に託して心を贈る
あなたの街のあなたの花店
小林生花店　新津市新町１丁目
TEL　(2)1080・(2)5707
慶弔用盛花、花束、ブーケ、会場装飾花
（各流派いけばな教室案内）

●クレジット3回～20回払い
カメラ・８ミリ各社新機種在庫豊富
D.P.E撮影なら安くて迅速な当店へ
みんなの店
カメラのサカヅメ
本　店・新津市本町４－５－６　(2)0045(代)
新町店・新町１－２－29　(2)2484

お買物、ご用命は市内で

新しい年に　新しい表札を!!

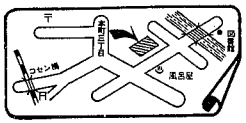
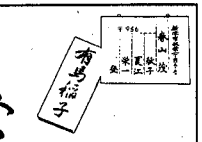
兒玉印章堂
本町３丁目　☎２－1340