市長雑感 (109)

心のかよい合うまちを創る力に

日だまりの雪がとけはじめ、あの吹き荒れていた北風もすっかりなりをひそめた。まだ時どき戻る寒さもあるが、やっぱり春はいい。

早いもので今春は、私が市政とつき合いを重ねて丁度十年になる。時の流れの早さに驚くが、この間、市民生活優先を原点にすえた施策実践の中で、曲がりなりにもいくつかの成果に思い当たるとき、なによりも市民のみなさんの理解と協力に支えられ、恵まれたことにいい尽きて有り難い。

あのオイルショックからいまだ試練の続く財政事情だが、新津には新津なりのまちづくりの方向で、ひと工夫した市民本位の施策をいつも意にとめてきた。都市化の波がテンポを早めてた時だけに、もちろん、将来の住みよい都市像を考える計画にそって、その施設の整備などには前向きで応えていたのだが、一方において、市民のみなさんからの要求のチャンネルチェンジも大きな刺激で、めざす施政の貴重な手がかりを得たことだった。ともあれ、まちづくりの原動力は市民のみなさんという視点に立って、みんなでまちを支えるという施政を追求し、心のかよえる行政への期待をふくらませてきた。

ところで話を飛躍させて恐縮だが、話題の国イランの近くにクウェートという小さな国がある。この国は、医療費とか教育費には一切お金がかからず、世界でもまれな福祉国家という。しかし、この国の福祉はすべてがお金で片づけられているというから、こうして創り上げたサービスも、一面、味気ない気がしないでもない。飛躍ついでにもう一つ、以前、ある人から「不案内のまちへ出かけたとき、例えば踏切にでも右は何駅とかの表示があると、自分の位置の見当がついて助かります ね」という意味の話を聞いたことがある。道がわからなければ聞けば済むことと片づけられもしようが、心のかよったサービスの難しさが、こんなところにもあるのかと再認識させられたことがあった。それにしても、創り上げたサービスや心のかよったサービスの難しさ、いずれにしろ、街角に人の輪が生まれ、あたたかなふれ合いの場が育つなら、こうした事例の心のすき間はきっとうめられよう。

今春の私は、市長として十年という節目になるが、幸い健康にも自信がでた。今後とも施策に生命を与え、心のかよい合うまちを創る力になっていきたいと思う。

志田保

ダンスに挑戦―中央婦人学級

〝力作〟を前にニッコリの書道教室

参加まってます

各種講座を開催―＊

申込みは公民館(☎2-9666)へ

俳句初心者教室

♥募集人員…三十人
♥ところ…市民会館
♥指導…新津俳句会会員
♥活動…毎月第三金曜日の午後一時から五時まで

※この俳句教室は、初心者を対象に基礎からはじめ一年間にわたって開かれます。あなたも一句ひねってみませんか。

市民会館などの「使用料免除対象団体」の登録を受付け

市では、いま昭和55年度の市民会館、視聴覚センターの「使用料免除対象団体」の登録申請を受付けています。

この登録ができるのは、社会教育や福祉の関係団体ですが、登録すると、これらの施設を利用する場合、使用料の免除が受けられるものです。

登録希望の団体は、3月15日までに市民会館内の社会教育課(☎2―9667)へお申込みください。申請用紙もこちらに用意してあります。

お買物、ご用命は市内で

花に託して心を贈る
あなたの街のあなたの花店
小林生花店 新津市新町1丁目
TEL(2)1080・(2)5707
慶弔用盛花、花束、ブーケ、会場装飾花
(各流派いけばな教室案内)

●クレジット3回～20回払い
カメラ・8ミリ各社新機種在庫豊富
D.P.E.撮影なら安くて迅速な当店へ
みんなの店
カメラのサカヅメ
本店・新津市本町4―5―6 (2)0045(代)
新町店・新津市新町1―2―29 (2)2484

気軽にご参加を

成人学級生を募集

公民館では、いま来年度の「成人学級」の参加者を左の表のように募集しています。

この成人学級には、高齢者学級をはじめ、主婦を対象にした婦人学級、青年が参加する青年学級などの教室が用意されています。あなたも〝学級生〟になりませんか。

学級名	募集人員	会場
中央婦人学級	40人	市民会館
田家婦人学級	40	田家氏子会館
結婦人学級	40	結小学校
小合家庭教育学級	30	小合中学校
金津家庭教育学級	30	金津小学校
青年学級	60	市民会館
高齢者学級	各分館で実施	

話に聞きいる結高齢者学級のみなさん

♥**高齢者学級**
社会に対応するための暮らしの学習や健康管理、レクリエーション、映画鑑賞などが内容です。山の手第一、第二分館および結、市之瀬で開いています。

♥**婦人学級**
ゆたかな暮らしを築くため、家庭生活における問題や社会のありかたなどを、レクリエーションなどもとり入れながら学習します。

♥**家庭教育学級**
家庭における子どもの教育やしつけを考え、親のあり方を学習します。

♥**青年学級**
各種の学習やレクリエーションを通じて、自己の向上と若者の仲間づくりを追求します。「秋葉青年学級」と「中央青年学級」の二つの学級を開いています。

書道教室

♥募集人員 昼の部…三十人
夜の部…三十人
♥会場…視聴覚センター(図書館二階)
♥会費…月額千円
♥活動 ●昼の部…毎週水曜日の午後一時から三時まで
●夜の部…毎週水曜日の午後七時から九時まで
♥指導…田中富次(空穂)先生
※この教室の〝卒業生〟はおよそ三百五十人。市展などに毎年力作を寄せています。

やきもの教室

♥募集人員…三十人
♥ところ…市民会館
♥会費…月額二千円
♥活動…毎月第一、第三火曜日の午後一時から五時まで
♥指導…西潟政市氏(陶芸家)
※この教室では、やきものの全工程を覚えて、最初は小さいものから始め、卒業までには花器などを自分でつくれるようになるまで指導します。〝土と火の芸術〟のやきものに挑戦しませんか。

手軽に運動を――＊〝スポーツ教室〟に入りませんか

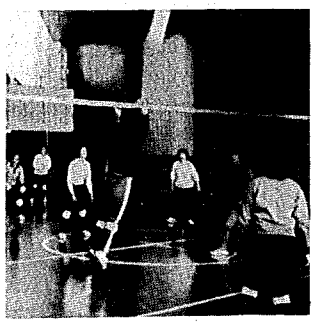

運動の場を提供する〝スポーツ教室〟

昭和五十五年度の「スポーツ教室」の会員を募集します。スポーツ教室は、手軽に運動のできる場を提供しようと市民会館で開かれているものです。あなたも参加しませんか。

なお、五十四年度の会員登録は三月三十一日できれますので、継続する方やあらたに登録を希望される方はお申込みください。

♥スポーツ教室の種目
●火曜日の午前十時から正午まで…体操、バレーボール、バドミントン、卓球
●金曜日の午後七時から九時まで…バレーボール、バドミントン、卓球(バレーボールのないときはバスケットボール)

なお、卓球、バドミントン用のラケットやボールは各自でご持参ください。

♥管理、指導…新津市体育指導委員
♥対象…成人男女
♥入会手続き…三月三十一日までに六百八十円(スポーツ傷害保険料)をそえて社会体育課(☎二―〇九一六)へお申込みください。くわしいこともお問い合わせください。

お買物、ご用命は市内で

慶弔用供花
各種お花の御用命は
(株)川名花店 本町3丁目 ☎3-1187(代) へ
お客様にかわって真心をお届けいたします。
お電話でも承ります。