7月10日 参議院議員選挙

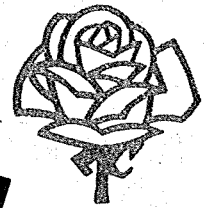

先号でもお知らせしましたが、七月十日に参議院議員の選挙が行われます。今後六年間、私たちの代表として国政にたずさわる議員を選ぶ、重要な選挙です。

さる五月二十二日に行われた〝参議院議員新潟県選出議員補欠選挙〟では、新津市全体で投票率が四〇・四五％とふるわず、中には、二〇％にも満たないという、信じられないほど低い投票率の投票所もありました。

投票日当日、用事があってどうしても投票に行けないという人たちのために、不在者投票制度もあります。みんなで棄権しないよう貴重な一票をムダにしないようにしましょう。

投票のさいのお願い

■…投票時間は七月十日（日曜日）の午前七時から午後六時までです。なお投票所へは、入場券を忘れないで持参してください。

■…六月一日以降に市内転居された方は、前の住所地の投票所で投票することになります。入場券に記載してある投票所名をよく確かめて、間違いのないようにしてください。

■…投票の順序は、地方区が先で、全国区が後です。

■…地方区の投票用紙に全国区の候補者の氏名を書いたり、反対に全国区の候補者の氏名を書いたり、地方区の候補者の氏名を書くと、せっかくの投票が無効になります。ご注意ください。

■…全国区は、同じ氏や名の候補者がいます。投票しようとする候補者の氏名は、投票用紙の決められた欄内に正しくハッキリと書きましょう。

■…投票日に所用などのため投票所へ行けない人は、投票日の前日までに不在者投票をしましょう。不在者投票は市役所の選挙事務室で行っていますので、印鑑と入場券をお持ちください。

選挙公報

全国区、地方区とも「選挙公報」が発行されます。

七月はじめに区長さんを通じて、全部の世帯にお届けすることにしています。よくご覧のうえ参考としてください。

開票

七月十日の午後七時三十分から、市民会館大ホールで即日開票を行います。

問い合わせは選管へ

選挙管理委員会の事務室は、市役所新館の二階です。電話は四局二一一一番で〝選管〟を呼び出してください。

福祉センターは休館

老人福祉センター「秋葉荘」は、投票日当日（七月十日）第三十一投票区の投票所となるため〝臨時休館〟します。

なお、翌七月十一日は休館日に当たる月曜日ですが、正常どおり開館します。ご利用ください。

政見・経歴放送

次の日程で、このたびの選挙の候補者の政見放送、経歴放送が実施されます。よく見、よく聞き、よく考えて、慎重に選びましょう。

政見放送

□地方区

〈テレビ〉

7月6日午後5時～5時25分…BSN

7月7日午前7時20分～7時50分…NHK

〈ラジオ〉

7月3日午後2時30分～2時55分…BSN

7月4日午前7時30分～7時58分…NHK

□全国区

〈テレビ〉

7月4日～7日の午前8時40分～9時40分と午後9時から10時…NHK

〈ラジオ〉

7月4日～7日の午後8時～8時58分…NHK

経歴放送

□地方区

7月6日～7日の午後6時50分～6時53分…NHKラジオ

□全国区

7月4日～7日の午前9時45分～10時と午前12時15分～12時30分…NHKラジオ

お買物、ご用命は市内で

最新鋭機パーマックドライ
速く・安く・確かな仕上げ
朝9時30分までの持込みは当日仕上がり
マルヤドライクリーニング
本町1（猫山医院前）　TEL 2 0739
フードセンターショッパーズ山谷持込み店も御利用下さい
翌日納品　料金割引き

総合結婚式場
≪春祥殿≫
御結婚披露宴会・歓送迎会・クラス会・各種御会合に御利用下さい。
お茶会には松花堂弁当をどうぞ。
新津市本町一丁目　☎(2)(代)1600
春雨

二階建てです。自転車置き場

歩道に置かないようご協力を

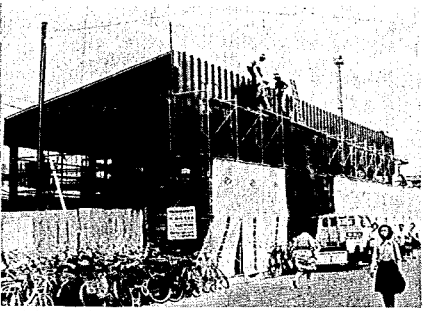

もうすぐ完成する自転車置場

新津駅からすぐのところに、近く「自転車置き場」が完成します。

この置き場は、駅まで自転車で通勤・通学されるみなさんたちの便宜を考え、またいつも自転車が置かれて歩けなくなっている歩道の確保をはかるため、収容台数の効率化がはかれる鉄筋二階建ての建て物として、工事を進めていたものです。

用地は百九十一平方メートル（約五十八坪）と、そう大きくはありませんが、二百五十台くらいは十分収容できる広さです。

ご承知のように、西大通りはバスやトラックなどの車で交通量のひんぱんなところです。ところが、せっかくの歩道が通勤者たちの自転車に占拠され、車道にまでハミ出していて、ここを通る人たちの危険がいっぱいになっています。

ある主婦の方から、こんなご意見がありました。

「西大通りの歩道は自転車置き場のようになっていて、車道を歩かなければならず子どもをつれている時なんかはこわいくらいです。線路側は使っていない用地もあるようなので、一時置かせてもらうようにするなど、なんとか対策はないものでしょうか」

市では、自転車での通勤者が多いため、その置き場の確保からと、用地さがしに各方面へ一生懸命働きかけをつづけています。また、危険防止対策も、近いうちに除雪時に取りはずしのできるガードレールを取付けて、歩・車道を区分する工事などを進めることにしています。

自転車での通勤者のみなさんも、歩道には自転車を放置しないよう、ぜひご協力ください。

お願い！ 利用されるみなさんへ

自転車置き場には、管理人または市の職員が整理などに当たっています。利用のさいは、その人の指示に従ってきめられたことは正しく守るようご協力ください。

○…自転車は奥の方から順序よく、時間がないからと入口や歩道に置去りにしないで。

○…一人でも多くの人が利用できるよう、迷惑も考えて。

○…火気の使用は禁止です。くわえたばこに注意して。

○…盗難にあったら大変です。施錠の点検忘れずに。

○…長期間の放置絶対やめて。

油断は禁物！

ふだんから豪雨に備えて

新潟気象台では「ことしのつゆ明けは、平年並み（七月十八日）かやや遅れる見込み」と報じています。

七月の予報では「曇りや雨の日が多い見込みで、一時夏型の天気も現われることがありますが、本格的な夏は下旬に入ってから」。また「平均気温は平年並みで、降水量はやや多く、日照りも並みかやや少ないでしょう。」

今年も、盛夏期の気温の変動は激しく、冷夏だった昨年までにいかなくても、雨量が多く見込まれそうです。

＊　＊　＊

市内の豪雨による被害は、これまでの記録からすると七・八月の盛夏に最も多く集中しています。このため市ではつゆ入り早々、全市域にわたって山くずれなどの危険区域を見て回り、防災要員の動員計画を確認したり、あるいは避難措置などについての防災体制の強化をはかっています。

幸い、ここしばらくは集中豪雨による大きな被害に見舞われてはいませんが〝忘れたころにやってくる〟のが災害の特徴です。とくに、雨量が多くなると、人命までも奪うガケくずれなどが誘発されるため心配はつきません。

防災のキメテは、常日ごろの心の準備が必要とされています。さあ、みなさんのお宅でも、もう一度身のまわり、家のまわりを再点検して、いつでも行動を起こせるよう準備をしておきましょう。

高年齢者職業相談室を開設

七月一日から市役所に「高年齢者職業相談室」を開設しています。専門の相談員が、人を求める事業主や、就職を希望される高齢者のお相手をいたします。毎日開設していますので、どうぞご利用ください。

■開設場所…市役所商工観光課内

■対象者…おおむね五十五歳以上の方

■相談内容…求職申し込み受理、相談、紹介。求人申し込み受理

お買物、ご用命は市内で

夏に備えて
エアコンを
新町2丁目
田村電機商会
TEL 2・0653

住宅　どんな御相談でもお気軽に
羽田建築　TEL 2 6163
新津市金沢町2丁目　設計、施工、監理