春の火災予防運動

3月25日～4月7日

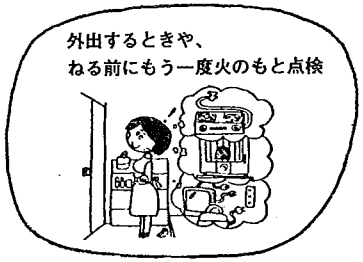

○…出かける前、寝る前には、かならず火の元を確めよう。
○…寝たばこは絶対やめて…。
○…暖房器具などは、使い方に気をつけよう（豆炭・れん炭こたつは特に気をつけて）
○…火気を使う場所は、整理、整とんして安全を確かめよう。
○…病人や老人、子どもなどの寝室は、万一に備えて早く避難できる部屋を選んでおこう。
○…消火器や水バケツ、風呂水のためおきなどの消火用水は常に用意しておこう。
○…万一火災が発生したら、すぐ消防署（119番）へ、そして隣り近所にも大声で知らせよう。

たばこ、主に火災原因です

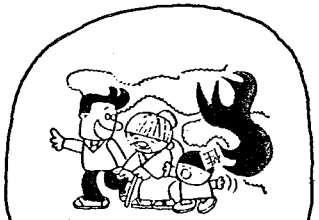
老人や子どもから避難させよう

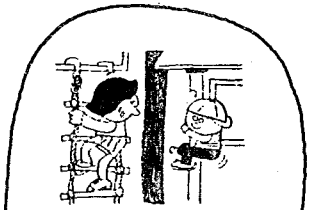
万一に備えて避難方法を
日ごろ訓練しておく

火災に注意 防火に努力

このところ、市内での火災がひんぱんに発生しています。ついこの間も、からだの不自由なお年寄りが、この火災のために尊い犠牲となってしまいました。

例年のことながら、県内各地でもこの時期は、焼死者を伴う火災が集中しています。寒さのきびしい雪国では、暖房器具などで〝火〟を多く使うためかも知れません。しかし、これらの原因は、なんといっても〝火〟に対する不注意、不始末が圧倒的です。

この二十五日から「春の火災予防運動」が始まります。〝火災は人災、防ぐはあなた〟―火の元点検などを家族ぐるみで話し合って、みんなで防火に十分ご注意ください。

緑を火災から守ろう

◎くわえたばこや、たばこの投げ捨てはやめ、たばこの吸いがらは完全に消す。
◎空気のかわいた日や、風の強い日は、たき火など山で火を使わないように。火入れをするときは、事前に消防署へ連絡し、消火の用意と見張り人を置く。

お買物、ご用命は市内で

全国菓子大博覧会有功大賞受賞!!
秋葉山・平和塔最中・祝儀・仏式・お菓子
新津市本町一丁目　農協前　TEL (2) 0462

住宅　どんな御相談でもお気軽に
羽田建築　TEL(2)6163
新津市金沢町2丁目　設計、施工、監理

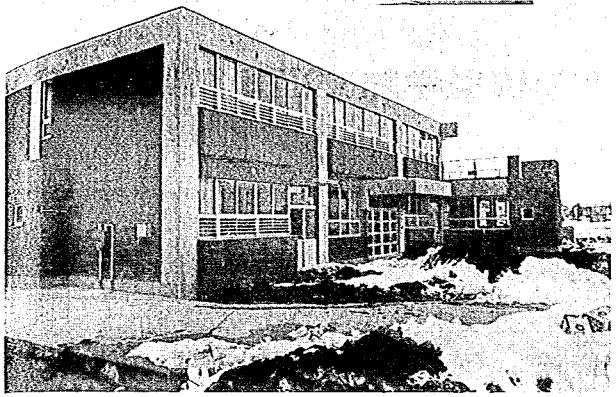
▲ 近代園舎の荻川保育所

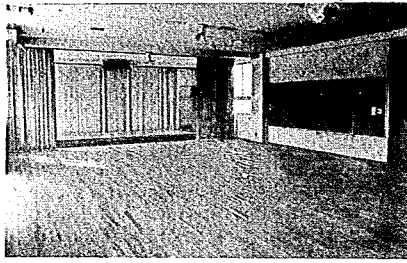
▲ 75畳ほど広さのある遊戯室

荻川地区に新しい保育所

四月の開所待つ 二階建て園舎

荻川地区は、このところ住宅の建設が盛んで、世帯数、人口ともどんどん増えている状態です。このため市では、昨年の春から七千万円近いお金を見積って、保育所の新設を進めていたものです。

このほど、千七百八十一平方メートル（約五百四十坪）ある敷地内に、鉄筋二階建ての近代的園舎「荻川保育所」が完成しました。

建物は、延べ六百五十八平方メートル（約百九十七坪）の広さをもち、市立では八つ目、第一・第二保育所に次いで三番目に大きな保育所となりました。

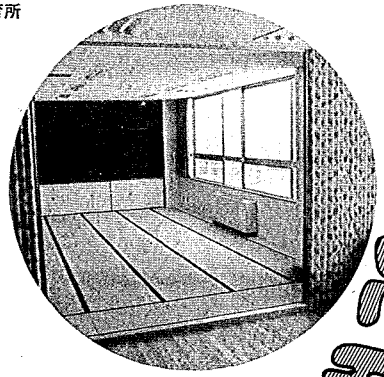
▶青畳のにおいもプンプン――乳児、ほふく室

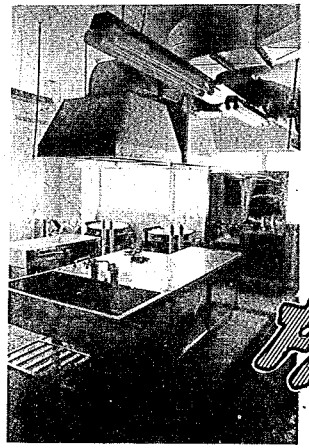
▼子どもたちの給食をまかなう〝調理室〟

保育環境もいろいろ考えて

一階は、二つの保育室と遊戯室（約七十五畳の広さ）、そして調理室、会議室、事務室、休憩室などがあります。

二階は、三つの普通保育室と乳児室、ほふく室のほか、二階から避難用のスベリ台が外側に取付けられています。

〔荻川保育所は…〕

○…二階建てですから限られた建築面積で大ぜいの保育ができること
○…静かな保育環境を願って乳児室などを二階にしたこと
○…給食を運ぶのに搬送用リフトが設けられたこと
○…各部屋には、第三小学校と同じガスによる温水循環式暖房設備がほどこされたこと

――など、保育環境をいろいろと考えてつくられました。

この春から新しく入所する子どもたちは、今から指おり数えて小さな胸をふくらませていることでしょう。

お買物、ご用命は市内で

ボリュームある肉料理専門店
とんかつ すき焼 箱岩
新津市本町3　TEL(2)4516

メガネのことならご相談下さい
Nikon ニコンメガネレンズ
にいつ メガネセンター
野本時計店 眼鏡部
本町3丁目 TEL 2－0070