市道舗装新しい計画を追加

今年中に〝快適な道路〟をさらに十七キロ延長

〝ホコリが舞わない快適な道路〟――私たちにとって住みごこちのいい環境は、なんといっても一番です。

市では、毎年、舗装事業を大きく取上げ、それもきめ細かく、快適な市道の延長をはかっています。

このほど、市の財政のやりくりがなって、今年中にもこれまでの年次計画とは別に、さらに市道の舗装を広げる計画をたてました。

ご承知のように市道の舗装は、四十五年から「五か年計画」「三か年計画」と、幹線市道の完全舗装化をめざし、年次計画も短縮しながら、急ピッチで進めてきたもので、今年度がちょうどこの三か年計画の最終年度、五十一年度に入ってからは、はやばやと工事に取りかかり、すでに予定どおり全部の計画の消化をみることができました。このたびも、たまたま財政のやりくりにメドのついたことから、さらに幹線市道以外の舗装も、引続いて新しく舗装する計画を追加したものです。

今年中に追加舗装するか所は、左の表をみてください。

通行の度合いなどをいろいろと考え、公平にひろい出して計画したものです。覚路津地内から市之瀬小入口までの八百五十メートルをはじめ、全部でおよそ四十七路線、延長にすると一万六千四百七十メートルで、一年度事業にも当たる舗装計画です。

これには、約一億一千万円近くのお金を見積っていますから、すでに終わった年次計画分を入れると、今年度だけで二億一千万円と大きな額になり、市道舗装は、それだけ急ピッチできめ細かく進むことになりました。

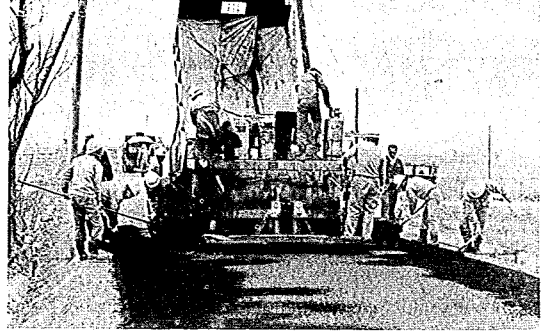

今年も全力あげて市道の舗装延長を進めています

新たに舗装を計画した市道路線――＊

覚路津地内～市之瀬小入口	850m
荻川駅前県道～駅脇ガード	250
荻島宮前～覚路津方面への舗装道	200
七日町部落内の幹線市道	650
川口宮前～北上地内の大郷線	690
新町３の西山宅脇から	400
金沢町２の丸山文房具店脇～五中通学路	250
金沢町１の原田自転車店～山善倉庫～堤防	310
日宝町東保育所脇～職安前	150
新金沢町保育所脇	170
柄目木・新金沢町線の未舗装分	170
新金沢町小路添十字路～県営住宅角	230
六郷（深川）の部落内	240
金屋（堤）地内の住宅地帯	230
東新津駅～横野商店～遠山宅迄	450
秋葉町地内（小泉団地）	500
県道加茂線～市民会館道路、県道～山手住家地帯	780
天神・山谷町境～自動車学校下方（覚路津線）	300
古田地内の白根線県道～産業道路	450
大雍裏通り～小戸下組裏通り	900
県道白根線～農林省宿舎～県道	450
子成場地内両国橋～堤防	280
小屋場地内（曽根、二ツ屋村中）	650
西島橋～古津地内	530
岡田地内（部落内）	400
東島田県道～八幡神社～林道	550
七日町地内（スタンド前）～部落内～満願寺	850
小合東小脇～幼稚園	80
金沢町３（柄目木線）～堤防	120
福島地内～ナマコン会社前	予算の範囲内で
下興野地内（池）～機関区脇	410
中新田保育所脇～堤防	210
中村地内踏切～排水路添いに	450
市之瀬幼稚園脇	200
車場駐在所～産業道路	200
北潟地内の南北幹線道路	360
新町地内ガスタンク前～県・市営住宅	200
南町地内の幹線道路	170
吉岡町の幹線道路	500
草水町高坪温泉前	240
美幸町一番通り	470
本町４の公衆市場脇～土木事務所裏地	120
県道～中村地内林照寺保育所前	70
西島地内北側水路添いに	400
川口地内（鮭川地内）	100
田家諏訪神社前～秋葉湖方面へ	140
山谷町福王寺裏通り	150
47 路 線	16,470m

＊

お買物、ご用命は市内で

〝夏の別天地〟
3階ビアホールで冷えたビア樽の味を心ゆくまで楽しんで下さい。
新味割烹食堂 春雨
新津市本町一（駅前）
☎（2）1600㊥

中古車特売中!!
民間車検場・保険・板金・塗装
㈱遠山商会自動車部
新津市善道町２丁目

市長雑感 (71)

〝燃える太陽〟の直撃を受け、気温もジリジリと上がりっぱなしで、ともかく暑い毎日である。

久し振りで家で夕食をとることがあると、夏の夜には決まって夕涼みがてらに、下駄をひっかけ軒先に出る。ついつい先日、ポーッと消え入りそうな青緑色の発光、まぎれもないホタルの存在を確かめた。

こんなとき、軒下に掛けられたチリンという涼しげな風鈴の音とともに視て聴く涼は、なんとも夏の風情を感じるものである。

今年も、子どもたちにとって〝楽しい〟夏休みが始まった。子どもたちは、活動的という言葉がピッタリするほど家にじっとしていられない性分である。とくに夏休みともなれば、家を飛出すともう食事のときしか現われない。夏休みが長いから外出したくもなるのだろうが、近ごろではその外出も、軽快な〝自転車〟としゃれこみ、行動範囲や校友関係もウンと広がっているという。子どもたちなりの現代に合わせた生活のリズムなのだろうが、しかし、夏休みの楽しさを求める生活プランは、我われのそのころと大きな違いのあることだけは確かなようだ。

以前は、今ほどに物質の豊富さや電波による楽しみがなかったせいか、夏休みにはお盆やお祭りのあるのがなによりも張り合いだったように思う。ノリのきいたユカタを着て、おろしたての下駄をはくのも決まってその時で、さながら別人になったような錯覚した気分は、満足感を味わうに十分だったし、採りたてのトウキビとウリと枝豆と…そして井戸でつるして冷やしたスイカなどは、今でも変わらない味なのだろうが、遊びつかれてパクつく時のそれはうまいこと。夜ともなれば手製の虫かごを抱え、小川のほとりでウチワを片手にホタルを求め、家に帰って蚊帳の中に放っては、小さく点滅する光を目で追いながらいつしか眠り込んで…と、子どものころの想い出は、つきなくわいてくる。

夏休み、その楽しさは、子どもたちにとって、今も昔も変わらないものだろう。だからというわけでもないが、たまには家庭の雰囲気づくりを振返り、子どもたちのために想い出にのこる楽しい夏休みの〝夢〟を、工夫してやるのも気のきいたサービスと思うのだが…。

志田 保

子どもたちに夏休みの想い出を

ゆっくり走ろう越後路を…

暑さで鈍る注意力

安全運転励行を

ゆっくり走ろう越後路を…と、今年も県下一斉に「夏の交通事故防止運動」がはじまりました。

例年、暑い夏がやってくると、涼を求めて海や山へとレジャーや帰省などで遠出する機会が多くなり、また子どもたちは夏休みで、学校からも解放されます。

ところがこの夏場は、暑さによる疲れからか、交通事故はめだって増えます。心身のし緩や過労などによって運転者の注意力がにぶりがちになるからでしょう。

無理な追越しやスピードの出しすぎは、なんといっても事故の誘因です。安全運転に十分に心しましょう。

夏の交通事故防止運動展開中です

市でも呼びかけ作戦

市では、夏の交通事故防止運動に合わせ、ドライバーや子どもたちに、正しい交通マナーについての〝呼びかけ徹底作戦〟を展開することにしています。

♥交通安全指導所…今回は八月十五日（日）に、新関駅前の県道脇に指導所を設け、道行くドライバーに安全運転を呼びかけます。また、当日は「おじさん、ゆっくり走ろうネ」などの作文を新関小の子どもたちから書いてもらって交通安全のチラシといっしょに手渡してもらう計画も進めています。

♥交通安全教室…夏休みを利用した巡回教室です。子どもたちや父兄からも歩行者ルールを勉強してもらおうと、市内の各地で開く予定です。

死亡事故ゼロの記録のばしています――＊

市内の交通事故件数は、今年の六月末現在でみるかぎり昨年よりも下回り、とくに死亡事故数は、目下ゼロの記録をのばしています。

しかし、減少傾向になっているとはいえ、件数そのものや負傷者数は決して少ない数字ではありません。

歩行者もドライバーも、守る交通ルールは同じです。いつのときでも交通安全には十分気をくばりましょう。

6月までの交通事故件数

区分	50年	51年
発生件数	101	83
死亡	4	0
負傷	121	109

お買物、ご用命は市内で

マイホームの資金づくりから設計施行まで…
高級木造住宅設計・施行
新潟建設株式会社
新津市役所となり TEL②7151