中国みたまま感じたまま ④

中華人民共和国を〝友好訪問〟して

志田 保

国民あげて終日祝う
首都メーデーは市民のお祭り

上海での四日間にわたる視察・見聞を終えた一行は、五月一日の本場の「首都メーデー祝賀行事」にこぞって参加するため、再び空路北京に戻った。

中国でのメーデー祝賀行事は、毛首席の偉大な革命路線に歓呼を送り、毎年各地区で国民あげて終日熱烈に祝う。訪中日程の中でも、とりわけ首都北京での大祝賀行事に、初めて参画を得ることができたことは本当にうれしかった。天安門広場には、五星紅旗がひるがえり、毛主席の大きな肖像画が赤い壁の中央に高くかかげられてあった。また、我われ一行が訪れた万寿山公園には、大きな人口池があるが、その全域が祝賀行事会場の一つとなっていて、何百万もの国民と、数えきれない赤旗でうまり、花束や極彩色のテープが池や小山を、それこそけんらんに飾りたてていた。この万寿山は、北京の名勝地で山と湖があり、旧王朝の離宮や仏寺が多いところである。

私は、はじめ日本のメーデー的な行事を想像していたのだが、演説とか行進といったものはまったくなく、そこには喜こびにあふれた子どもから年寄りまで参加し、ある人はきれいに着かざり仮装したり、あるいは踊りや芝居、ゲームなどを楽しむといった具合いで、実に〝市民のお祭り〟という感じだった。

メーデーに華をそえる愛らしい少女たち

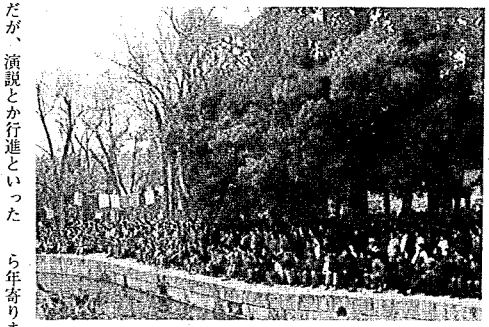

メーデー見物に集まった何百万という人民大衆

新津市がすっぽり入りそうな広大な人口池には、無数の木船、その船上では華れいな舞いが繰りひろげられ、市民の祭典は夜まで続き、メーデー夜景は、それこそ壮観なのである。

我われ一行は、この夜、サッカーのナイターに招待された。ここは、一万人ほどは有に収容できる大きな球場で、毛主席婦人をはじめとした中国の首脳部、国賓なども試合を参観していた。夜空にネオンでくっきりと描かれた〝友好第一・勝敗第二〟のスローガンはなんとも印象的。試合の休けいどきを利用しては、球場の周囲数十か所くらいからスターマインが一斉に打上げられ、夜空を七色に染め上げる中で、あちこちから喜びや祝い合う歓声がわきあがる。メーデー祝賀行事のハイライトなのであろう。

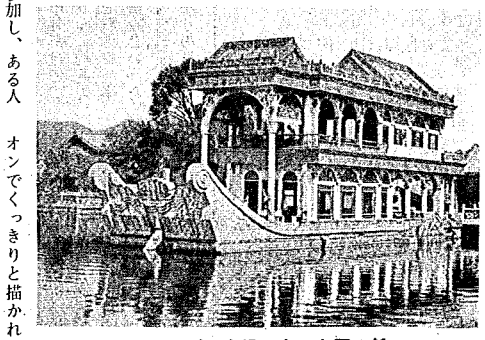

メーデー会場にあった石の船

このメーデーでは、たまたま訪中前に「天安門事件」が起ってか、帝国主義、社会帝国主義、植民地主義、覇権主義の批判と反対が一層強められた感があり、毛主席のプロレタリア革命路線を、国民の団結で前進させる結意がうかがえた。

お買物、ご用命は市内で

お気軽に御来店下さい
サラリーローン
商人の方，事業家の方，どなたでも信用でお貸し致します
(株) 毛利金融新津支店
新津市新町1丁目6番6号 TEL (4) 4501

モントリオール オリンピックを
鮮明な画面で見よう
新町2丁目
田村電機商会
TEL 2-0653

化粧で飾らない中国女性

北京には、庶民的なにおいの豊かな〝市場〟がある。日用生活必需品から毛皮類にいたるまで、この市場へ行けばなんでも買える——と通訳嬢がいっていた。この向いに当たる所に、北京百貨店や友誼商店がある。我われは、この友誼商店というところで買物をしたのだが、ここには、外国人向けの商品が広い店頭にそれこそぎっしりと並べられていて、高価とも思える虎などの毛皮類まで売っていた。さしずめ外国人専用の買物デパートである。

中国の通貨単位の名称は、元といって、日本円で換算すると、一元が百六十円くらいにあたっていた。だから即座にこの品物が高いのか安いのかがもどかしく、その気になって沢山買込んだりすると、日本の税関で大変な出費となってしまう。

売り子嬢を見て思ったことだが、中国の女性は、踊り子などを除いては、だれも化粧などして飾らない。はつらつとした素顔のままである。若い女性の髪型も、オサゲかオカッパ、ひと頃日本にもあった女性像を想い起こさせた。

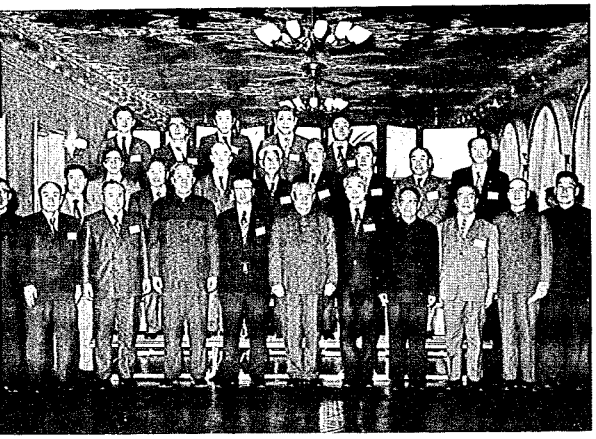

中日平和友好協会の要人を囲んで記念撮影

美味しくて楽しかった食事どき

中国のみやげ話しの一番はなんといっても楽しい食事どきである。日本ではお目にかかれない美味しい料理ぜめ、朝から十種類にもおよぶ品数が次から次へと運ばれてきた。油っこいものが主役だから、パインやバナナ、リンゴなども後から食卓をにぎわしてくれる。これらの果物も全部中国産で、豊富な収穫量から不自由はないと話していた。

歓迎会などのときは、やはりメーンテーブルを中心に食卓を囲むが、各テーブルごとに懇談できやすいよう、隣りに通訳嬢、そのお客さまにはすごく気を使ってくれていた。また、テーブルを囲んだ人の中で〝これは飲めそうだなあ〟という人には、どんどん注いで、いっしょに乾杯する。敬意をはらっての中国マナーか。飲み物はブドウ酒やビールもあるが、やはり中国酒に人気がある。この酒は「杅台酒」といって、透明で五十三度もあり、酔心地も強烈だった。

素顔の中国女性

交流のきずなを大切にする心使い
忘れまい！

わずか二週間の日程で、それも部分的な中国の一端の見聞にすぎなかったが、見て触れ、聞いて確かめた感触は、一部でいわれている「国家的影響力の強い国」というより、むしろ毛主席のもと、平和を愛し、つちかわれた伝統と集団の財産をこの上もなく大切にしている姿であった。

国をあげて食糧増産に本腰を入れて取組んでいる実態、この農業を中心にした総合経済発展の国づくりの考えかた、修正主義を排し、自力更生に国民全体がよどみなく打込んでいる姿、そして日本との友好を望んでいるおおらかな心の人たち、二週間にわたった訪中は、私の認識を大きく豊かにしてくれた。〝人間くささを忘れまい〟〝交流のきずなを大切にする心づかいを忘れまい〟——私なりの誓いを新たに、一行を心から歓迎してくれた中国の人たちに感謝しながら、五月二日、北京空港をあとにして帰国の途についた。

（おわり）

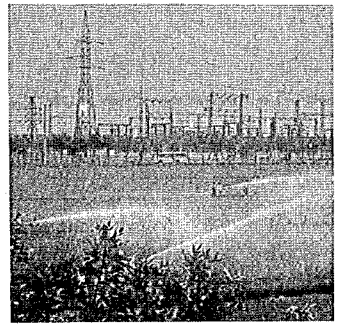

農業は基礎に工業を導き手に

お買物、ご用命は市内で

メガネのことならご相談下さい
Nikon ニコンメガネレンズ
一にいつメガネセンター
野本時計店 眼鏡部
本町3丁目 TEL 2－0070

看板■車輌文字専門
技術本位……
有限会社 二本看板店
新津市本町1 TEL (2)－1380