新津市の……私の……25年

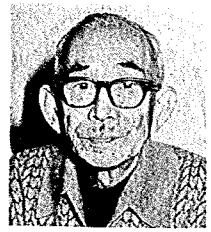

阿賀浦橋の完成うれしくて

船木国治さん（日宝町）

私が新津へきたのは、二十六年の七月なんですが、まあ、ごく静かな町、という印象でした。

二十五年間の思い出としては、阿賀浦橋の完成がとてもうれしかったですネ。新津へきてからは市につとめ、土木の仕事をしていたのですが、いろいろ苦労しましたからネ。山先橋も二十八年に掛け替えたんですが、初めてパイルの橋脚を使った、当時としてはモダンな橋だったんですよ。それに「三のせき」を手であけたこともあるし、とにかく毎年、水には神経を使いましたネ。

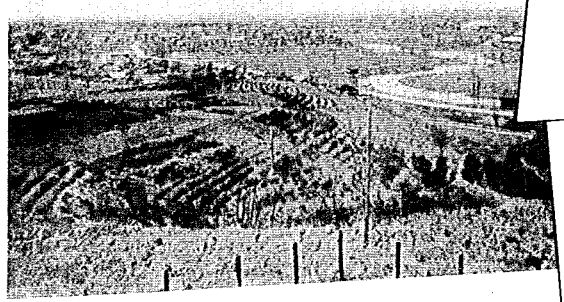

水道山から見た市街地風景
右の写真は昭和7年頃のもの

線路歩いて映画を見に

梅川スミさん（中野）

ちょうど、市制施行の年に結婚したので、もう銀婚式ですネ。あの頃は、ここら一面田んぼで、農家は牛車やリヤカーを使っていたし、牛を回して稲こきをしたもんですよ。

最近、大きな団地ができて住む人も増えたし、とにかくすっかり変わりましたネ。

昔、家で金魚を養殖していたので、近郷の村に祭りがあると、リヤカーを引いて売りにいったものですよ。もちろん、今みたいに道もよくなかったですけどネ。新津まで映画を見に行く時も、線路を歩きました。

なんとなく愛着があって…

渡辺健一さん（草水町3）

市制施行の年に生まれた、といわれても、ピントこないですネ。二十五年も住んでいると、特別不便も感じないし…。ただ、これからの新津市は、あまり開発が進まないでほしい♪と願っています。東京なんか緑がないっていうけど、けっこう、町の中に大きな公園がありますからネ。秋葉山はできるだけ自然のままでという気持ちです。

新津には愛着があって、なんとなくいい町だと思います。一たん出ても、またすぐもどってくるような気がします。

お買物、ご用命は市内で

賀正　あしたのインテリアを創る……

やすらぎの散歩道 グリーンパーク　イマイの家具 ショールーム

本店 (2) 0195　たたみ（ケイサツ前）(2) 0665　にいつ 02502 (2) 4156(代)

代表取締役 今井重雄　ショールーム店長 今井剛三　従業員一同

生き方を変えていきたいなあ…

遠藤史美さん（新町一）

社会に出てから六年たちましたけど、二十五年ということをきっかけに、生き方を変えていきたいですネ。今までは、どっちかというと、先輩や友だちに頼って生きてきた、という感じなんです。〝甘え〟を捨てて、自分に厳しく生きていきたい、ということかな。

他の市のことはあまり知らないけど、新津は町の中に、緑が少ないような気がしますネ。秋葉山があるけど、ちょっと遠いし…。立派なものでなくていいから、昼休みに息抜きできるような公園があったらなあ、と思います。

自転車が3,500円高かったなあ…

長沢長一郎さん（田家2）

ちょうど商売を始めてから二十五年、結婚してからも二十五年目ですネ。

当時の思い出といえば、せつない事ばかり…。夜の一時、二時まで働いたこともあるし、機械がなかったから手作業だったし…。だから機械も自分で作ったりしたんだけどネ。今みたいに車なんてないから、運ぶのは自転車で…。当時の私の給料が四千五百円で、自転車が三千五百円くらいだったかなあ。「自転車を使うと、お客さんのところで休息時間が長くなるから」なんて、よくこごとをいわれたもんですよ。

無我夢中で生きてきて…

鳥井ヨシイさん（草水町3）

いつの間にか二十五年も勤めたんですネ。毎日忙しくて、夢中で生きてきました。町から市になって、生活に変わりはなかったんですが、喜ばしいことだと思いました。昔にくらべて、華やかになったし、物も豊富になりましたネ。

五泉街道が舗装されていない時は、ほこりで真白になりながら、自転車で町までいったものですワ。まあ、当時と今とでは、格段の違いですネ。

うちの会社も設備がよくなりましたし、ここでは、私が一番古くなってしまいました。これからも仕事を続けていきたいし、人から信頼される人間になりたいですネ。

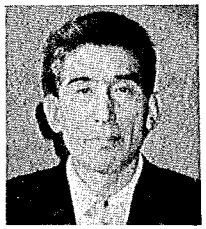

人情が厚くて野菜が安くて…

中川利一さん（天神）

新津の住民になったのが市制施行当時だったでしょうかねえ。出身は佐渡の両津なんですが、その当時の新津は、ガン木が肩を並べる〝古い街中〟という感じでしたネ。

柄目木にちょっといたことがありましてネ、裁判所前からバスに乗るんですが、いつも〝飛込み乗車〟。でもバスに遅れまいと駆けている姿を運転手さんが見つけると、ちゃんと待っててくれたんです。忘れられないあたたかな想い出です。

それに新津って、野菜が豊富で安いし、とても気に入っています。

お買物、ご用命は市内で

謹賀新年　新津管工事業協同組合

越天設備㈱	3－1611	第一プラント㈱	2－1313	㈲佐藤設備工業所	3－1345
㈱馬場工務所	2－0010	㈱永井鉄工所	4－3311	㈲三和住設	4－2092
㈱新津衛生工業	4－0176	宇野工業㈱	2－1097	水野工務店	2－2532
㈱渡部鉄工所	2－0197	㈱宇野鉄工所	2－0075	宮工務所	2－2662
第一建設工業㈱	2－5141	斉藤電機㈱	2－4021	㈱新保組	2－0230

（水道工事は、責任施工と信用ある公認業者に。給水装置の小修繕は下記のセンターへ）

水道センター　TEL (2) 2738