赤い羽根募金にご協力を！

助け合って明るい社会をきずこうネ

赤い羽根で親しまれている「国民たすけ合い共同募金運動」が、今年も十月一日から全国一斉に始まりました。

昨年の募金では、市民のみなさんのあたたかいご協力により、当市の目標額に対し、一一〇・八％に当たる三百五十九万五千六百円余りが集まり、好成績をあげることができました。

この募金によせられたご厚志は民間の社会福祉事業を進めるための資金として立派に役立てられました。

今年も、みんなが助け合って、明るく豊かな生活ができるように、そして多くの恵まれない人たちのために、みなさんのあたたかい愛の募金を待っています。

今年の募金目標額は、歳末の募金も含めて、三百二十万三千円です。昨年にもまして、あたたかいご協力をお願いします。

秋の狂犬病予防注射忘れないでネ——＊

蓄犬登録と、秋の狂犬病予防注射を左の表の日程で行います。

生後三か月以上の犬は、毎年一回の登録と、春秋二回の注射を受けなければなりません。登録をしなかったり、予防注射をしないでいると、三万円以下の罰金、放し飼いは一万円以下の罰金または科料に処せられます。ご注意ください。

□手数料

○蓄犬登録……三百円

○予防注射……四百円

□その他

集合注射には印鑑が必要です。忘れずにご持参ください。

会場が混雑しますので、犬を制御できる人がつれてきてください。

狂犬病予防注射日程表

月日	会場	期間
10.7 ㈭	結公会堂前	9.30～10.30
	食肉検査所前	11.00～12.00
	覚路津神社前	13.00～14.00
	小合農協前	14.30～15.30
10.8 ㈮	金津農協前	10.00～12.00
	老人福祉センター前	13.00～15.00
10.9 ㈯	草水公会堂前	9.30～10.30
	新関農協裏	11.00～12.00
	新津農協大安寺支所前	13.00～14.00
	新津農協七日町支所前	14.30～15.30
10.13 ㈪	記念公会堂前	11.00～14.00
10.14 ㈫	保健所前	10.00～12.00

子どもの成長に関心もって

アンケートと巡回相談ご利用を

県教育委員会では、よい子を育てるために、二歳児の第一子をお持ちのご両親に〝通信〟をお届けしています。

この〝一・二の三ちゃん通信〟に、返信用アンケートがついていますので、保育に関しての悩みや、困ったことがありましたらどしどしお出しください。

質問は、通信の中におりこんだり、専門の先生から答えていただいたり、テレビ放送の内容にくみこんだりしてお手伝いしています。ぜひご利用ください。

なお、返信月は、十一月、十二月です。

また、次のように巡回相談も開かれます。保育について、直接相談を希望される人は、お忘れなく会場へおでかけください。県から、専門の相談指導員がきて指導します。

♡とき…十月九日午前九時から午後四時まで

♡ところ…市民会館

随想リレー (42)

ガスのはなし

本町二 柏森英五郎

「スー。シュー。」「プー。プー。ピー。」

皆さんはこの音を何だと思いますか？神聖なる「広報」の紙上で不謹慎ナノなどといわないでください。

私も職業柄、「ガス」についてはちょっとうるさい方なんです。前者は「文明の利器」、後者は健康のバロメーターの一つともいわれる、どちらも「ガス」の放出音です。

無色、無形はどちらも同じですが、これに「臭い」のつくのとつかないのがあります。どちらも、私たちが生活していく上に、必要欠くべからざるものではないでしょうか。

先日、親戚の家で、ついうっかり、大きいのを放出？してしまいました。そしたら、それがテープレコーダーに吹き込まれ、おまけに解説までついているではありませんか。居合わせた者、みんな腹の皮がよじれる程に大笑いしてきました。

このように、大笑いして終るものなら問題はないのですが、（時には臭いを伴ない、問題を残す場合もありますが…）これが前者の「ガス」の場合は、間違ってもついうっかり、なんて言ってられません。大笑いどころか、二度と取り返しのつかない事になりかねません。

形がないものだけに、この場合は「臭い」には敏感になってもらいたいものです。そして「出ものはれもの所きらわず」などといいますが、集団生活をしている以上、少しはT・P・Oを考えて、せめて人ごみの中、ロマンチックなひとときくらいは遠慮した方がいいのでは？

皆さんの中にも、臭い思い出の一つや二つ、お持ちの方もいらっしゃるんではないでしょうか。

このバトンを満願寺の石川宣子さんにつなぎます。

お買物、ご用命は市内で

SANYO・ナショナル・ビクター・SONY
新町2丁目
田村電機商会
TEL 2-0653

表具
鈴木つしや
一級技能士 法定防火壁装工事店
訓練指導員 建設業登録店
本町3☎2-2035

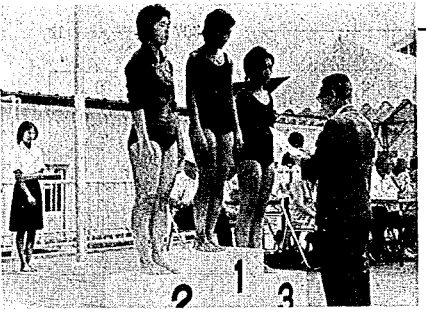

カッパ連が早さを競う

先ごろ市民プールで市内の中学校水泳大会が行われました。今年オープンした50メートルプールに、各校の選手は大はりきり。自由形、平泳ぎ、背泳ぎ、バタフライの各種目に練習の成果を競いました。記録会をかねたこの大会、場内アナウンスのタイムの発表に真剣そのものの選手たち、好レースは終日展開されました。

戦没者遺族に二十万円を支給——＊

戦没者遺族に特別弔慰金を支給する法律が一部改正されました。戦没された方の遺族の中に、年金などの受給資格のある人がいない時は、戦没者の妻子または兄弟姉妹に、新たに二十万円（十年償還、無利子）が支給されることになったものです。

支給条件は次のとおりです。該当すると思われる人は、社会福祉事務所へ申請してください。申請時には印鑑が必要です。

なお請求の期限は、昭和五十三年三月三十一日までです。

□支給条件

昭和五十年三月三十一日までに、公務扶助料、遺族年金などを受給していた人が死亡などによって権利を失い、ほかにこの年金などを受給することのできる人がいないこと。

①特別弔慰金（三万円の国債）を受給した人

②昭和十六年十二月八日以後の戦没者の遺族で、弔慰金を受給した人がいて、特別弔慰金（三万円）を請求しなかった遺族

③昭和十二年七月七日から十六年十二月七日までの間の戦没者の遺族

勤労者美術展に奮ってご応募を——＊

第二十五回新潟県勤労者美術展が開かれます。県内の事業所など（官公庁、学校を含む）に勤務する人で、応募作品についての製作を職業としない人ならば、どなたでも参加できます。ふるって、ご応募ください。

♡とき…十一月二十日から十一月二十三日まで

♡ところ…新潟県美術博物館（県民会館三階）

♡種目および規格

第一部…日本画（一m×一・五m以内）　第二部…洋画（五十号以内）　第三部…彫塑　第四部…工芸　第五部…書道　第六部…写真（白黒、カラーとも四ツ切）

♡応募作品…未発表のもので一人各種目につき二点以内

♡しめ切り…十一月八日

♡応募先…新潟市川岸町三の十八の一　新潟労政事務所☎〇二五二―三一―八一七一

なおくわしくは、応募先へお問い合わせください。

海上保安大学校で学生を募集——＊

海上保安庁では、海上保安大学（学校）の学生を募集しています。

♡受付期間…十月八日から十月二十八日まで

♡受験資格…昭和二十七年四月二日（大学は昭和三十年四月二日）以降生まれの男子で、

・高卒または昭和五十一年三月までに卒業見込みの者

・高等専門学校の第三学年を修了した者または昭和五十一年三月までに修了見込みの者

・大学入学資格検定に合格した者

♡試験日（一次試験）…・大学校学生―十一月二十九、三十日　・学校学生―十一月三十日

♡試験地…新潟市

なお、申込み用紙の請求や、くわしいことの問い合わせは、郵便番号九五〇、新潟市万代二―二―一　第九管区海上保安本部総務部人事課☎〇二五二―四四―四一五一へどうぞ。

献血車ゆうあい号

献血車「ゆうあい号」が、次のとおり来市します。みなさんのご協力をお願いします。

♡とき…10月16日（木）午前9時30分から午後3時まで

♡ところ…東町　新潟鉄道学園前

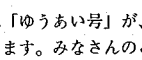

10月のスポーツ教室

□ママさんバレーボール及び軽スポーツ…7、14、21日の午前10時から正午まで

□卓球、羽球、体操コース…3、17日の午後7時から9時まで

□排球、竜球コース…10日の午後7時から9時まで

お知らせ

●十月二日午後一時三十分から四時まで…古津の一部

●十月七日午前九時から正午まで…下興野町、北上一、二丁目の各一部北上一、

●十月九日午前八時三十分から十二時三十分まで…滝谷町、秋葉三、草水町一、二、三丁目の各一部

●十月十四日午前九時から正午まで…七日町の一部

●十月二十一日午前九時から正午まで…上金沢、金屋、市新、新郷屋

●十月二十四日午前九時から正午まで…中新田、東町三丁目の一部

お買物、ご用命は市内で

神前結婚式場〝春祥殿〟
秋の御婚礼申込みはお早目に
株式会社 春雨
新津市本町一（駅前）
☎（2）1600㈹

MEN'S LADY'S ダーバン
スーツ・コート
セーターがある!!
いつちだ
新津市本町2 ☎(4) 0648
レデース MIMI
☎(4) 0658