集中豪雨が襲ってきたら……

備え注意は十分に

ことしは、いつもの年より七日ほども早く「つゆ入り」宣言がありました。でも「つゆ明け」は、平年（七月十八日）よりやや遅れる見込みで大雨の降る恐れもある――と新潟地方気象台では予報しています。

梅雨期前後は降雨量が増え、全国的に梅雨前線による集中豪雨があとをたちません。

昭和四十一年の年でした。七・一七集中豪雨は、当市ではじまって以来の二百七十ミリの雨量を記録、能代川、東大通川などが氾らんして、住宅の二百余戸が孤立しました。その翌年、こんどは下越一帯を襲った八・二八集中豪雨。全市域では浸水さわぎ、山くずれも誘発して、人命も奪われる大きな被害をこうむりました。以来、ここしばらくは幸いにも、集中豪雨の大きな来襲は受けていません。でもいつ襲ってくるのかわかりません。災害は忘れたころにやってくるのです。

市では万一の災害に備え危険区域の巡視や防災要員の動員計画、避難措置などについて、一生懸命防災体制の強化に努めています。

みなさんのお宅でも、平素の心がけや準備について、次の点に注意して災害に備えておきましょう。

平素の心がけと準備は――

♡…テレビなどで気象情報や防災上の注意をよく聞こう。

♡…安全な避難場所や道順をあらかじめ確認しておこう

♡…懐中電灯やトランジスターラジオは停電に備えて

避難するときは――

♡…まず電気、ガスなどの火の始末と戸締まりを

♡…早めの避難が一番です。そして回り道でも最も安全な道順を

予防と防除に薬剤注入も効果的

みんなで知ろう白アリ退治
早期発見、治療が一番
― 羽アリ見たら注意して ―

近ごろ、市内の各地域で、「シロアリ」による被害が、目立って増えています。

みんなでシロアリをよく知って、早目に予防対策をほどこしておきましょう。

シロアリは、普通五月～六月下旬頃の間が繁殖期です。この頃には、被害か所からハネアリが群れをなして飛びまわります。

シロアリ発見の目やすは、ハネアリ群飛のほかに、被害を受けやすいか所を知ることです。建物の北、あるいは西側に多く、台所とか風呂場、洗面所、便所といった場所が被害を受けやすいか所です。

シロアリの防除には、次のことを心がけましょう。

○…シロアリ、ハネアリを発見したら、完全に駆除して、巣（加害部分）の中にも十分薬剤を注入しましょう。

○…完全防除には、被害が大きくならないうちに、駆除専門業者へ相談することも大切です。

○…新築時には、土台に防蟻処理した木材を使用すると、ある程度防げます。

○…特に湿気が多く通風の悪いか所の土台には、木口などを中心に防除薬剤を塗布するようにしましょう。

○…床下の通風や採光を良くするなど、建物周辺の清潔な環境づくりも大切です。

アメシロが分散したら
薬剤防除を一斉に
薬剤費は市で助成

先号には、巣を取る自主防除についてお願いしましたが、アメシロ幼虫も、一定の期間を過ぎると、巣から出て分散をはじめます。分散後の防除には、こんどは薬剤が効果的です。ですが、個人個人で、まちまちに防除していては効果があがりません。防除をする時には、みなさんの町内・部落内でよく話合って、共同で一斉に実施するのが望ましい方法です。使用薬剤は、デイープ・テレックス乳剤です。千倍から千五百倍にうすめてお使いください。

なお市では、今年も薬剤費の助成をすることにしています。

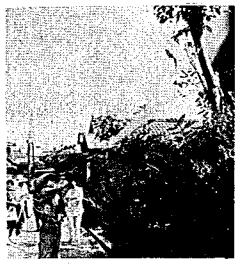

地域ぐるみでするぼく滅作戦

お買物、ご用命は市内で

マイホームの資金づくりから設計施行まで…
高級木造住宅設計・施行
新潟建設株式会社
新津市役所となり　TEL②7151

さあ、大いに利用して
市民プールとテニスコート連日盛況です

ポーン、ポーンと軽快な球の音、一方では水しぶきをあげてのカッパ連――市民会館となりにできた市民テニスコートと市民プールが、連日にぎわっています。

さあ、あなたもテニスでそしてプールに入って夏の一日を楽しんでください。

〔市民テニスコート〕

軟式用コートが三面整備されています。五月一日のオープン以来、たくさんの人たちがラケット片手に白球を追いました。

利用できる期間は十一月いっぱいまでで、一般の人は毎週月曜日を除いて朝の九時から午後五時までいつでも使えます。

なお、ラケット、ボールは使用者がお持ちください。

〔市民プール〕

まだこないカンカン照りももどかしく、六月十四日にプール開きを行って、オープンしました。

浅い所で一・二メートル、深い所で一・四メートルあって、五十メートルの競泳用プールです。でも日曜日には、子どもたちも使えるようにプールの水を浅くして開放しています。

プールに入れる期間と時間は次のとおりです。

♥七月十五日まで…午後一時から六時まで

♥七月十六日～八月三十一日…午前九時から正午までと、午後一時から六時までの二回

♥九月一日～十五日…午後一時から五時まで

× × ×

なお、テニスコートとプールとも一回の使用料金は、中学生以下が五十円で、そのほかのかたは百円です。

みんなで規則をよく守って大いにご利用くださいネ。

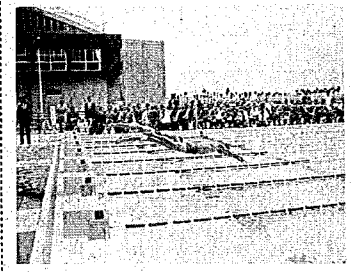

初泳ぎでオープンした市民プール

〝奴ダコ〟を手づくりで

先ごろ市民会館で「たこつくり教室」が開かれて、282人のチビッ子たちが〝手づくりの喜び〟にひたりました。

「このヒゴ、どうやって結ぶの」指導に当たるおじさんたちと共同製作も。でもソノミチの熱心さは、おとな顔負け。立派な奴ダコは次つぎにでき上がっていきました。

おもいおもいに筆を走らす下絵は、大半がテレビの人気者。心配で付添ってきたママゴンもおもわずニッコリ。気の早いチビッ子たちは、「タコタコ上がれ…」と場内を快走。にぎやかな会場に、指導するおじさんたちのボリュームは上がりっぱなしでした。

なお、当日の参加費は200円、その収支は次のようになりました。

（収　入）
200円×282人＝56,400円

（支　出）
3,760円…絵具・のりなど
44,840円…タコ材料
6,000円…タコ材料加工費
1,800円…エナメル線

今月は「社会を明るくする運動月間」

〝封筒募金〟まわります
ご協力ください

毎年七月は「社会を明るくする運動」の推進月間です。

犯罪を防止して、罪を犯した人たちの更生に理解を深めみんなで力を合わせて明るい社会を築こうとする全国的な運動です。

次代をになう青少年の健全な育成――この運動の一つの大きなねらいでもあります。

でも親の切なる願いとは逆に非行率千人当たり七十人と、少年非行はどんどん進行している実情です。それに、ひとたび罪を犯した人がその非を悟って更生意欲をもやしても、あたたかに迎えられる社会ばかりとは限りません。

「社会を明るくする運動」では、実施委員会や保護司のみなさんが中心になって、これらの人たちを側面から援助するための「封筒募金」が行われることになっています。

ぜひともこの善意の募金にご協力ください。

〝赤電話〟入りました
ご利用ください――＊

市民プール・庭球場の管理棟と市営野球場に、利用者の便宜を考え「赤電話」を設置しました。

♡市民プール・庭球場
☎四―四二八二番

♡市営野球場
☎四―四二八一番

なおこの赤電話は、いずれも十一月末まで設置されています。ご利用ください。

七月十五日に
農委一般選挙

任期満了（七月十九日）に伴う市農業委員会委員一般選挙が、次のとおり行われます。

▼選挙期日の告示…七月五日

▼立候補届出期間…七月五日から七月六日まで

▼投票日…七月十五日

また、この選挙で改選される委員は二十七名です。

なお、この選挙についてのくわしいことは、別に農家組合長さんを通じ、有権者のみなさんにお知らせします。

お買物、ご用命は市内で

“奥様　こんにちは”
にいつ ホサカマ です。
プチフールとは小さな花といういみです。
かわいいケーキを作りました。
今までのケーキを食べやすくしました。
1ケ　100円です。
お気軽に1ケでも2ケでも
お申し付け下さい。

夏です!!　当店自慢の
クッキーです
15種類の味を
お楽しみ
下さい。

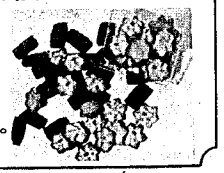

CAKE & COFFEE
にいつ ホサカマ