成人したら〝年金〟に

国民年金 若いあなたを待っている

一月十五日は「成人の日」二十歳になると、その日から成人として権利が与えられ義務が課せられますが、〝年金〟に加入することもその義務の一つです。

国民年金は、国と国民が協力して資金を出し合い、老後の生活を守ろうとできた制度です。

若い人にとって老後は、はるかに遠い先のことでしょう。しかしご家族には、両親やお年寄りがおられないでしょうか。これらの人の老後の生活や扶養の問題を考えれば、若い人にも〝年金〟というものを身近なものとして理解いただけるものと思います。

会社や官公庁などに勤め、厚生年金などの年金制度に加入している人や、その制度から年金を受けることのできる人、またこれらの人の配偶者、昼間部の学生を除いた二十歳から五十九歳までの人は、必ずこの国民年金に加入しなければならないことになっています。

国民年金は、あなたの老後や、まさかの時に親身に手助けするために、国が設けた制度です。成人になったら、早速国民年金に加入して、生涯の基礎をしっかりと固めておきましょう。

手続きは、市役所市民課の国民年金係です。あなたの地域には年金委員もおられます。

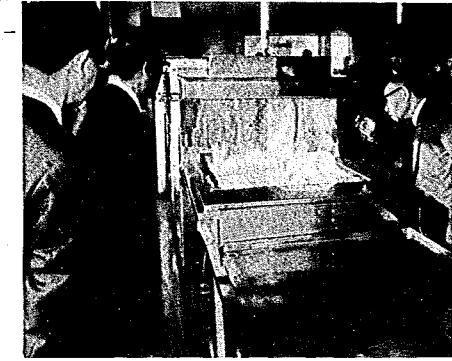

おいしい給食です

3学期から業務を開始した学校給食センターの完成式が、1月23日、当センターで行われました。関係者30余名で簡素に式典。自慢の機器が完備された所内を見学してから、子どもたちと同じメニューの給食に舌づつみをうちました。

ルームの窓口

非行防止は地域ぐるみで

警察庁防犯課では、少年非行の特徴を、次のようにとりまとめています。

○…いわゆる遊び型非行が広く一般化し、まん延化の傾向を示している。とくに児童・生徒の層に増加が著しいこと　○…万引きが著しい増加の傾向にあること　○…暴走族による悪質な非行が目立つこと　○…女子少年の非行、とくに性に関する非行が目立つこと　○…連続爆弾事件、ハイジャックなどの特異凶悪事件も多発して注目されたこと――などです。

また県内や市内においても例外ではなく、一部似たような事件が発生していることは、憂慮すべきことといえます。

これらの事実にかんがみ、今後の少年非行対策としては、非行の特徴に対応した次のような施策を強力に推進する必要があると考えられます。

□…家庭におけるしつけ教育をはじめ、学校・地域社会を通じて、少年に対する指導性を強めることによって非行のまん延化を抑止すること　□…万引き防止のための具体的施策を積極的に進めること　□…バイクや車の管理に留意すること　□…性非行の背景に、正しい性知識の不足が起因すると思われるところから、女生徒に対する適切な性教育が必要なこと　□…さらに重要なことは、各地域においてそれぞれ各戸の連帯感を深め、地域ぐるみで非行防止にとりくむこと――などです。

ルーム相談員　若林兵三

老齢（通算）年金受給者のみなさんへ

証明受けて届け出を

昨年（四十九年）の二月十五日以前から老齢（通算も）年金を受けている人に「現況届け」を出してもらっています。これは、国が引き続いて年金を支払いするために、受給者みなさんの生存確認などをするためです。

この現況届けの用紙は、郵便はがきになっていて、すでに社会保険庁年金保険部から受給者あて送付されたと思いますが、用紙が届きましたら早速市役所市民課①番の窓口で必要事項の証明を受け、十円切手をはって投函しましょう。「現況届け」の提出期限は二月十五日です。それまでに届かないと六月以降の年金が受けられないこともありますから、忘れずに手続きをしておきましょう。

なお現況届けは、そのままで電子計算機で処理されますので、汚したり折り曲げたりしないようご注意ください。

また用紙が届かない場合は市民課年金窓口にも備えてあります。わからないこと、くわしいことは遠慮なくおたずねください。

お買物、ご用命は市内で

東芝ストア
より良いサービスと
楽しい暮しに奉仕する店
Toshiba 東芝
(株) 八重電商事
本町二　TEL 4－3131(代)

カメラは らくらく 3～20ヵ月払い
ミノルタカメラショップ
いい色、ありあり、サクラカラーII
コダカメラ店
本町2丁目　☎(2)0583
ミノルタSRTスーパー

運動期間にもう31人

飲酒運転追放 みんなで誓おう

（新津署管内違反者）

二月十八日まで飲酒運転追放一〇〇日運動が展開されています。これは、飲酒の機会が多くなる時期に、その防止をはかろうと進められているものです。

酒を飲んで運転したりすると、操作、視覚、動作などがにぶくなるばかりか、気も大きくなって自制心も失われます。これが、あの悲惨で大きな事故につながるのです。

「飲酒運転をしたらもう免許証の交付は二度と禁止すべきだ」こんな意見も多く聞かれます。

運動が始まってから七十二日目（一月二十三日）。もう新津警察署管内だけで三十一人の違反者を出してしまいました。

飲酒運転をなくするには本人の自覚にまたなければなりませんが、いっしょに飲む人や家族など、まわりの人たちの協力も大切です。飲酒運転追放をみんなで誓い、注意し合いたいものです。

おコメの購入通帳

期限切れても十月末まで そのまま使えます

昭和四十四年十一月以降に発行された一般用の「米の購入通帳」は、使用有効期限が切れても、そのまま今年の十月三十一日まで使用できることになりました。

現在、みなさんのお宅で使われている米の通帳は、一年ごとに書き替え更新されなければならないものですが、これまでも四十四年以降に発行されている米の通帳は、毎年有効期間の延長がなされてきており、今回さらに、向う一年間の期間延長が認められて、今までどおり使用できることになったものです。

したがって、あなたのお持ちの米の購入通帳は、今年の十月いっぱいまでそのまま使用できることになりますので、やぶって捨てることのないよう、十分ご注意ください。

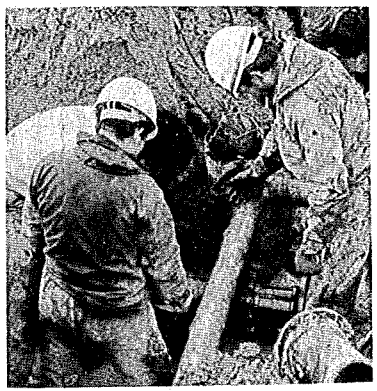

水不足はもうすぐ解消

いま、北上地内で配管の工事を進めています。大きな管に取替えて、バイパス水道管につなぐ工事です。もうすぐ「水の出が悪い」という心配はなくなります。

□とき…二月三日（月）
□ところ…新潟市上所島　県立教育センター
□出願資格
①学校教育法第九条および地方公務員法第十六条の欠格事項に該当しない者。
②昭和五年四月一日以降に生まれた者。
③養護教諭普通免許状を所有している者および昭和五十年四月一日までに養護教諭普通免許状を取得見込みの者。
④教育職員免許法第六条別表第六条規定の適用により、昭和五十三年三月三十一日までに養護教諭二級普通免許状を取得する意志のある者。
□願書提出先
新潟市一番堀通町　県教育庁学事課長あて。
□願書しめきり
二月二十四日（月）午後五時必着
なお、出願用紙は県教育庁学事課で交付しています。
くわしいお問い合わせは、市教委学校教育課へどうぞ。

県公立小中学校 養護教員採用試験

新津高校　まつしたちあき（2年）

十六ミリ映写機操作技術認定講習会

申込みは十日まで

十六ミリ映写機操作技術認定講習会が二月十三日、十四日の二日間、市民会館で開かれます。この検定に合格すると、県教育委員会の認定証が交付され、映写機、フイルムを使用して、活動することができます。

受講申込みは、二月十日までに新津市公民館（☎二一九六六六）へどうぞ。

なお、受講料は無料ですが、テキスト代として六百円必要です。

お買物、ご用命は市内で

パックタイマーつき
デラックス エレックさん
ナショナル
ナショナルショップ 完全アフターサービス
株 井浦電気商会
本店 新津市本町2丁目 TEL (代表) 4141
新潟店 新潟市米山148 TEL (新潟) 40522

結婚式の
ご予約はお早めに
新味割烹・食堂
株式会社 春雨
新津市本町一(駅前)
☎(2) 1600(代)