青少年をあたたかい愛の目で…

保護司会が呼びかけ

保護司会新津分区（井浦石松会長）では、去る十二月二十日から一月二十日までを「年末年始の社会を明るくする月間」として、市民ぐるみの協力を呼びかけ活動をつづけています。

この活動は、犯罪の防止や罪を犯した人たちの自立更正をはかって、明るいまちをみんなの手できずこうと、とくにもうけたものです。わが子、他人の子と区別なく、みんながあたたかい愛の目で、青少年を見守ってやりましょう。

優良無事故運転者を表彰

交通安全協会で…

地区交通安全協会では、今年も優良無事故運転者を表彰することにしています。

次の条件などに該当するかたはどうぞ…。

■表彰の種類…□連名表彰（県警本部長名、県安全協会長名）□単独表彰（県交通安全協会長名）□地区表彰（警察署長名、地区交通安全協会長名）

■表彰の年限区分…□連名・単独表彰は、免許取得後七年・十五年・二十五年・三十年の区分で正会員のこと□地区表彰は、免許取得後五年で、正会員、準会員のこと‖以上は昭和四十九年十二月三十一日現在で起算します。

■表彰の条件…□会員であること□被表彰年限中に行政処分（免許停止など）を受けていないこと□更新時講習または協会主催の運転者講習を受講していること。

■申請期間…一月六日㈪から二月八日㈯までの間に、各支部役員または協会事務局（警察署内）へ。そのさい会員証と免許証をお持ちください。

なお十五年以上表彰を申請されるかたは七年表彰状も忘れずに。

（新成人）

新有権者の感想文募集

締切りは一月末日

成人を迎え、新しく選挙権を得られた人たちから、次の要領で感想文を募集しています。

最近の選挙において、あるいは「成人の日」を迎え、新有権者または社会人として地方自治や国政への参加について自分自身の経験、考え、感じを応募内容としています。

ふるってご応募ください。

□字数…千六百字以内

□応募資格…昭和二十九年一月一日から三十年十二月三十一日までの間に生まれたひと（当日消印も有効）

□応募締切り…一月三十一日

□応募先…県選挙管理委員会（新潟市学校町通り一番町六〇二番地―県庁内）

なお応募上の注意などくわしくは、市役所内の選管あてお問い合わせください。

神聖なる使命

我輩の使命は、選挙において投票を預かり、これを開被するまでの間、票を守ることになる。民主政治の基盤は、明るい選挙から始まる。我輩が預かるものは、有権者一人ひとりが自分を大切にして、公共の福祉と共同生活の向上を求め、かつ可能性を信じて自分から投ずる清き一票の集団である。この集団こそ、各人の夢をかけた千金の重みを持ったものである。間違いがあってはならない責任感と、全有権者が行動に勇気と自由をもって投票してほしい祈りとが交錯し、更に犯すべからざる人権よう護の神聖なる使命が、鉄槌のごとく恐しいまでの実感となって迫ってくるのである。

投票は個人の行為であり、これが集団して選挙となる。この個人の行為を、集団の行為に移行させる任務が我輩である。これは、我輩以外にやれるものはない。我輩のいない所に選挙はなく、選挙のない所に政治はない。世の中に政治がなかったら、人間は動物に等しいであろう（注・無競争当選も選挙である）

選管I・I生

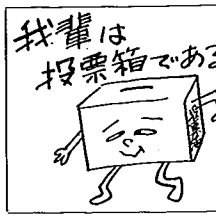

火災報知器を1人ぐらし老人世帯に

市では、今年もお年寄りが1人ぐらしをされている世帯に、火災報知器14個を取り付けました。この報知器は、一定の温度に上がるとブザーが鳴って、危険を知らせます。付近のみなさんも、このブザーが知らせたら、すぐにもかけつけてやってください。

1月のスポーツ教室

□ママさんバレーボール

7日・14日・21日・28日（いずれも火曜日）の午前10時から正午まで

□卓球、羽球、体操コース

10日㈮、24日㈮の午後7時から9時まで

□籠球、排球コース

17日㈮、31日㈮の午後7時から9時まで

お買物、ご用命は市内で

あけましておめでとうございます
今年も頑張ります
よろしくお願い致します
北都印刷株式会社
本社・工場 新津市大鹿613 ☎02502(4)3122代
新潟営業所 新潟市堀之内前沢 ☎0252(84)3177代

賀正
新古美術・和洋額類各種
耕堂庵画廊
新津市本町2丁目6の2大橋通り TEL(3)0500

広域的な下水処理を実現させよう

四市町で協議会結成

下水幹線などの建設を要請

このほど新津、五泉、村松小須戸の四市町長が中心となって「信濃川下流流域下水道新津処理区促進協議会」を結成しました。また会長には新津市長を選びました。

流域下水道は、信濃川流域にある市町村の下水を一つにまとめて処理しようとするもので、市町村の下水道の普及と、川の水をきれいにして公害防止にも役立てようというねらいです。

これまで下水道を建設するためには、市町村ごとに下水道幹線や終末処理場をつくったりして整備を進めなければならなかったものですが、この計画が進むことになれば国も力を入れていますから補助も大幅に受けて県が事業主体となってつくることになり、金のない市町村にとっては財政負担がそれだけ助かることになります。そこで、早くこの計画が実現するよう、近郷の市町が集まって、今後とも要請していこうと協議会が結成されたものです。

つまりこの新津処理区が新津市を最下流として五泉市、村松町、小須戸町を結ぶ汚水の幹線と処理場を県から建設してもらって、関係市町は公共下水道事業でこの幹線につなぐまでの工事を行うことになります。

いま県では、来年度の予算で「汚水幹線を通す区域はどこがよいか」また「処理場の位置は…」などと関係区域の調査を始めたい計画ですので、早くこの計画が実現するように協議会では要請していこうというものです。

なお協議会の顔ぶれは、関係市町長、議会議長、土地改良区理事長、都市計画審議会長など十九人です。

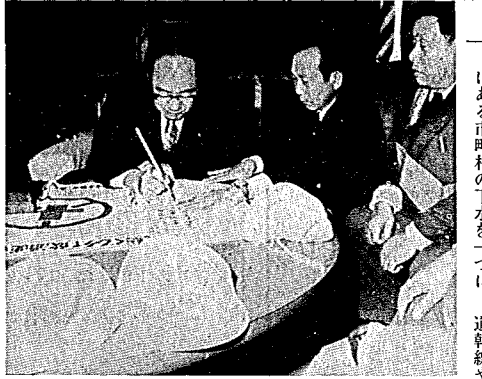

飲酒運転追放リレー旗に市長が署名

2月18日まで〝飲酒運転追放 100日運動〟が続けられています。さる12月11日、交通安全団体のみなさんたちに守られた「リレーの旗」が当市に到着。市長と議長が、飲酒運転追放の決意を署名しました。このあとリレー旗を先頭に市内で〝追放〟を呼びかけました。

飲酒運転追放しよう

随想リレー (33)

史蹟のある新津

善道町一 木沢光雄

「史蹟があって、趣きのある新津」――これは、私が新津を郷愁する心である。だからでもないが、時おりこの事が頭にうかび、いつの日にか機会をとらえ、我まちに点在する史蹟を訪ね歩いて、これを学びたいと願っていたものである。

ところが、暦が立冬を告げたころと思うが、ふだん多忙なおくさまがた二十数名と、史蹟めぐりに同道する機会を得たのである。

晩秋のたたずまいを残す秋葉山の表側に位置するだろうか、能代、阿賀流域を環状で結べるコースの中に八か所ほどの史蹟を訪ね、久しぶりに充実した心境と風情のある新津を味うことができ、大変うれしかったのである。このことは、史蹟などがもつ「伝記や伝説」の内容もさることながら、一つはこれら史蹟の発掘や研究に情熱をもっておられる郷土史研究会諸氏の気持ちに似たそれであり、実際に肌にふれ得た気持ちであろうか。ともかく、これが未知を訪ね知る大きなよろこびに変わりなく、地道な研究を続ける研究会諸氏の寄せる情熱に、深い敬意念を抱くのである。

このたびの史蹟めぐりの計画には、主婦たちはそれぞれに、理解できるだろうかという不安もあったようだ。しかし「やはり来て見てよかった」というみんなの一致した意見だった。

このようにお互いが、史蹟めぐりという機会で、少しでも心を広げ得たとすれば、意義ある貴重な一日であったと思うのである。時あたかも晩秋。心ゆくまで史蹟を堪能することができた私は、趣きのある新津を深く想ういまである。

このバトンを大安寺の岡三郎さんにつなぎます。

お買物、ご用命は市内で
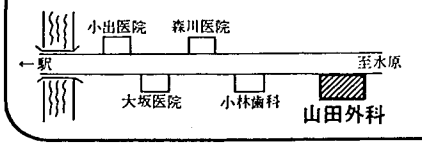
謹賀新年
胃腸・皮膚・肛門(ぢ)・泌尿・X線
山田外科医院
新町2丁目1―6 TEL(2)0432