町内対抗野球

中村チームが優勝

三年連続市長杯を獲得

第十六回「町内対抗野球大会」が、八月十二日、十八日十九日、二十五日と、四日間にわたり市営球場と一中グラウンドを会場に行なわれました。

今年は、二十九チームと例年にない多くのチームが参加し、熱戦を展開しましたが、昨年の優勝チーム「中村」が今年も見ごとなチームプレーを見せて最後まで勝ち残こり、三年連続市長杯を獲得しました。なお、三位までの成績は、次のとおりです。

▽一位…中村チーム ▽二位…中沢チーム ▽三位…新町チーム・本町二（一区）チーム

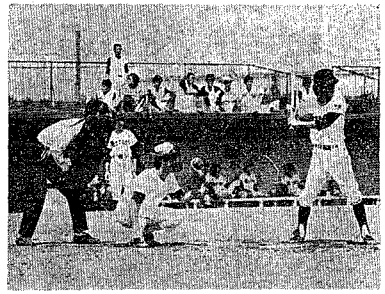

市長杯獲得めざして熱戦を展開（市営球場で）

県青年大会で健闘

陸上など五種目に

県連合青年団が主催するスポーツの祭典——第二十一回県青年大会が、八月十八日、十九日の両日、新潟市を会場に開かれました。

この大会には、今年も市総連合青年会から陸上、相撲、バスケットなど五種目に、五十名の選手団が派遣され、県下の精鋭にまじって健闘、よい成績をあげました。入賞者名は次のとおりです。

陸上競技

▽男子四〇〇メートル

一位…萱森則雄（古津）

▽男子三段とび

三位…栗原幸二（大鹿）

▽女子一〇〇メートル

六位…仲川日出子（川口）

▽女子二〇〇メートル

五位…仲川日出子（川口）

▽女子走り高とび

四位…細川真理子（中野）

相撲

▽団体戦…三位

▽個人戦（中量級）

二位…高橋敏雄（満願寺）

バスケットボール

▽新津チーム…二位

今月の陸上教室

これまでどおり毎日曜日に実施

今月の「陸上教室」は、夏期休暇も終わったため、これまでどおり毎日曜日に実施されます。

□期日…九月二日・九日・十六日・二十三日・三十日（いずれも日曜日です）

□時間…午前九時三十分から十一時三十分まで

□会場…新津工業高校

なお、参加者はスポーツのできる服装でご参加ください。

リレー随想 (18)

老後を想う

大蔵 多田ミヨシ

私たち世代が老後を想うとき、次から次へと生きていく不安がおし寄せてくるのです。

戦前の教育を受け、若き日を戦時・戦後の物資不足と戦いながら生きてきた時代は、自分の老後の事など考える心のゆとりもなく、生活の余裕もございませんでした。ことに無能な私などは、戦後のいろいろと目まぐるしく変わるときの流れについてはいけず、ただウロウロしながら取り残されて気付いたときには、成長して飛び去っていった子どもたちの「空巣」のような淋しい母の〝ふところ〟に、無の一字が大きくのしかかってくるばかりです。いまさら過ぎ去った年月の尊さを悔やんでみてもどうすることもできず、それぞれ生活をしなければならぬ子どもたちへ、同居という安易な寝床に夢を託さぬ限り、老後の不安は消えないのです。冷たくきびしい社会で、年老いてからだの自由を失っても命ある限り生き続けねばならないと思うとき、どうしても新津市に一つはほしい老人ホームなのです。

永い人生をいろいろな苦難と戦いながら生きてきた寄るべなき老人が、何の不安もなく安心して自分の老後を託し、心のやすらぎと命の灯をともせる明るい施設が必要なのではないかと思うのです。だれもが秒速に近づいてくる老後なのですが、物価高と公害に毎日悩まされるこのごろは、心身ともにつかれ果て、老人の世話もおろそかになりがちな世の中になってしまいました。せめて老人同志が昔話しに花をさかせ、お互いに慰めいたわりながら、心のよりどころをもとめて集まってこられるような明るく楽しい集会所のようなところでも、国の援助と市のはからいで実現を願う今日この頃です。

このバトンを七日町の増井チヨさんにつなぎます。

内科・小児科・レントゲン科
大坂医院
新町1丁目6-12 TEL(2)1731

Nikon F2 Photomic
ニコンカメラ販売店
カメラのサカツジ
本店 新津市本町4丁目5-6 TEL(代)(2)0045
新町店 新津市新町1丁目2-29 TEL (2)2484

国保料

今年度の本算定終わる

前年分の所得を基礎に

市では、このほど本年度の国民健康保険料の本算定を終わりました。

それによると本年度の賦課総額は、一億六千九十九万五千円で、昨年に比べ一七%増えています。これを予算額からみた一人当たり、世帯当たりの金額に換算してみますと

一人当たり… 七、三四〇円

世帯当たり…二五、一三五円

——となります。（国保財政の概要をみてください）

国民健康保険料は、みなさんの前年分の所得や固定資産税などを「賦課基準額」として決められるため、毎年四月から八月までは、仮り賦課を行なった額で納めてもらっています。したがってこの仮り賦課がされる五か月間の間に、前年分の所得などがはっきりしますので、九月からはそれぞれの所得に基づいた精算賦課（本算定）が行なわれ、その年のみなさんの保険料額が決められています。

こんなことから、みなさんのお手元に届けられる納付書には、今まで納めてこられた保険料額と違った額が記入されている場合がでてきます。

これは、いま説明したように、九月からの額は、確定した保険料の年額から、今まで納めてこられた保険料を差し引いて出された精算額です。

では、保険料が決められる概略をちょっとご紹介してみましょう。

当市の保険料の賦課総額は療養給付費（病院などに支払いされる費用）の六五%相当額以内まで認められていますが、今年の場合四三%相当額におさえられました。また、一世帯当たりの最高限度額も八万円以内と決められていますので、一世帯当たりで八万円以上の保険料はかからないことになります。

また、保険料は▽所得割▽資産割▽一世帯内の被保険者数に均等にわける均等割——という四つから組み立てられ、算定されています。参考までに本年度のそれぞれの料率の単価は、次のとおり告示されました。

所得割…所得金額百円につき二円十銭（ただし、譲渡所得の特別控除額は適要しません）

資産割…固定資産税百円につき十九円（償却資産税は除かれます）

均等割…被保険者一人につき年間千七百五十一円

平等割…一世帯年間五千九百九十六円

なお、九月分の納入告知書には、保険料の算出方法などについてくわしく載っていますので参考としてください。

昭和48年度国保財政の概要

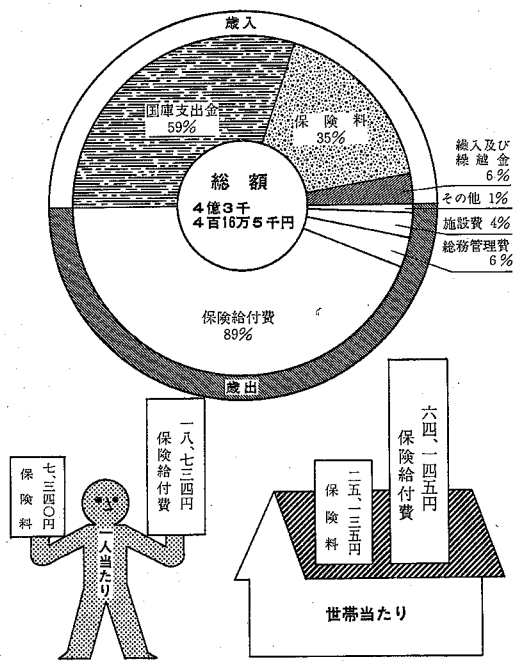

低所得世帯は保険料を減額

所得の低い世帯の保険料は次の基準により減額されることになっています。

●前年中の所得が十六万円以下の世帯

均等割額から

一人につき……八七七九円

平等割額から

世帯当たり…三、〇六五円

●前年中の所得から被保険者一人につき十万円で控除していくと、その所得額がゼロとなる世帯

均等割額から

一人につき……五八六円

平等割額から

世帯当たり…二、〇四四円

——減額されます。くわしくは、保健課国保係あてお問い合わせください。

有利な前納制度をご利用ください

国民健康保険料には、有利な前納報償金制度があります。保険料を六か月分以上一括前納すると、一か月分の半額相当額の報償金がもらえます大いにご利用ください。

果実・贈答品
駅前 八百勘
TEL (3)1361

SONY パイオニア のコンポ
新製品続々入荷
ソニーとステレオ専門の店
オーディオまるよし
新津市本町1丁目(駅前通) TEL.2-1898