幼稚園児（4～5歳）の保育料を割引き

―非課税世帯に年額一万円を―

九月十一日を初日として二十六日まで十六日間にわたって開かれた市議会で任期満了に伴う新しい教育委員や、幼稚園に通園する四・五歳児の保育料の割り引きなどが決まりました。

この議会では、市がいま建設の準備をすすめている公共下水道と、それにかかわる受益者負担の条例案など十六の議案が市長から提案されたほかに、議員からの発議一件と、八件の請願・陳情が審議されました。

このなかで、下水道の関係条例案は、今後とも慎重に審議、検討を重ねるため十二月の市議会まで継続審査となりましたが、このほかの議案などは、いずれも原案どおり議決、採択されました。

以下、今議会で審議された主なものについてご紹介いたします。

現在市内には、754名の子どもたちが幼稚園に通っています。このうち約60％近くの園児が、4歳・5歳の幼児たちです。

9月市議会では、これら一部園児たちの保育料割り引きなどが認められました。

九月議会で条例を改正　途中入園者にも適用

対象園児は四一八名

私立も含め年度内に

幼稚園条例の一部を改正する条例

市内の幼稚園に通っている四歳と五歳の幼児を持つ保護者に対して、その保育料の割り引きがなされることになりました。

これは、六月一日現在で幼稚園に在籍している幼児を持つ人を対象に、今年新しく制定された法律によって所得の低い保護者のかたがたに対して行なわれるものですが、とくに市では、六月二日以後の途中で入園される幼児（四・五歳）にも適用しようと、その対象の範囲を広げた「幼稚園条例の改正案」を今議会に提出して認められました。

その内容は、市民税がかかっていない世帯と、かかったとしても、その所得割（所得の大小に応じて負担していただく税金です）が一万円以下となる世帯に対して、年度内にその割り引きが次の割り合いで実施されます。

これまで毎月千五百円（年額で一万八千円）を納めていた保育料は

●市民税のかかっていない世帯…年額で一万円を

●市民税の所得割税額が一万円以下となる世帯…年額で五千円を

それぞれ市が負担します。

参考までに、現在市内の幼稚園に通っている園児は、公立、私立を合めて七百五十四名で、このうち四歳・五歳の対象園児は四百十八名おります。また、この割り引きで市が負担する費用は、大体年額で二百万円近いお金の支出が見込まれています。

柄目木「字」名を一部飯柳に編入

区域を変更

「字」の区域変更について

この区域の変更は、市内の通称飯柳地区に、大字柄目木の一部が使用表示されていて何かと不便だということから、関係市民の代表によって去る六月市議会に区域変更の請願が出され採択されていたもので、大字柄目木の中沢、渡場下、渡場上、細池、待手中、道上、堰下と大字田家字草水が飯柳区域として今議会に認められました。

電話をかける　心をかける

どうしているかな？
先方も　あなたの声を待っています
思いついたら　すぐダイヤルを

心をつなぐ　新津電報電話局

新潟地域広域市町村圏

協議会加入決まる

新潟地域広域市町村圏協議会の設置および規約について

これは、新潟地域広域圏という当市を含めた新潟、白根豊栄など四市六町八村が集まって、行政区域（新潟地域）の振興整備を目標に総合的な計画をたてて、その実施についての市町村相互の連絡調整をはかろうと、協議会を設置するものです。

なお、事業計画をつくるにあたっては、住民の意志を反映させる場として、協議会の付属機関としての審議会が設けられます。

また、この審議会の委員には、一市町村から三名の委員のほか知識経験者三名を含め五十七名の審議会委員が委嘱されることになっています。

市議会では、この協議会をつくった場合のいろいろな事業活動、市の利益あるいは協議会そのもののありかたなどについて活発な意見が交換されました。そして、新津市が圏域としての一翼をになって振興整備をはからなければならないとして、原案どおり加入することを決めました。

新潟地域広域圏の関係市町村は次のとおりです。

新潟市、新津市、白根市、豊栄市、安田町、水原町、小須戸町、亀田町、巻町、西川町、京ケ瀬村、笹神村、横越村、黒崎村、味方村、潟東村、月潟村、中之口村（四市六町八村）

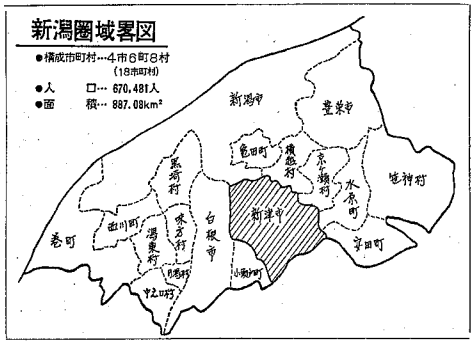

管理使用方法定める

下水道関係条例

12月まで審査を継続

下水道条例とその受益者負担に関する条例について

下水道条例案には、市がこれから中部地域に建設しようとしている「公共下水道」を管理することと、その使用に対する必要なことをいろいろと定めてあります。

また、受益者負担の条例案は、たびたび広報でもご紹介してあるとおり（九月十五日号と十月一日号を見てください）下水道を建設することによって利益を受ける土地の所有者から、その受ける利益の限度内で費用の一部を負担してもらおうという内容のものです。

これらの条例案は、これからも市民サイドに立っていろいろと検討、審議を重ねるため、十二月の市議会まで継続審査をすることになりました。

なお市議会では、この条例案が審査、検討中であったとしても、関係市民のみなさんには、あらかじめ説明会などの周知、理解を得ることが承認されました。

補正予算

大型救急車を配備

一般会計四、七九七万円を追加

一般会計補正予算

四十七年度一般会計補正予算

入る金、出る金とも四千七百九十七万四千円が認められました。

今回認められた補正予算の主なものは次のとおりです。

総務費…荻川駅前に自転車置き場をつくる費用ほかで九百三十二万六千円

民生費…精薄者や身障者が施設に入所するに必要な諸費用私立保育園の児童委託に要する費用の追加分、東保育所の保育室増築費用ほかで六百八十三万二千円

衛生費…間接撮影の委託費用ゴミ処理に関係する費用ほかで二百三十万六千円

労働費…失対事業の賃金改定による不足分ほかで三百十四万七千円

農林水産業費…市農業近代化推進事業費の補助、七日町の農道測量委託費用ほかで二百八十四万四千円

土木費…砂利や防じん剤の購入費追加分、側こう、土どめ工事、交通安全施設をつくる費用、用排水路の工事費、新町―大久保線の土どめ工事ほかで千五百三十一万四千円

消防費…救急車の購入費用ほかで三百三万二千円

教育費…市之瀬小の屋根補修費用、一小言語障害児学級の教室整備、改装工事の不足分市内幼稚園児の保育料減免による費用ほかで四百三十五万五千円です。

（四ページへ続きます）

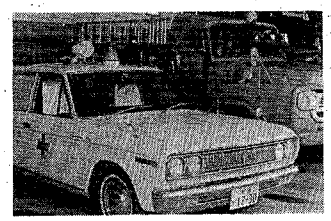

大型救急車が近く配備され救急体制も整備されます

表具　鈴木一心堂
一級技能士 訓練指導員 鈴木正義　本町3☎2-2035

資生堂シフォネット　ブラッシングケイク　クリームファンディション　リップスチック
ほほ　ほんのり染めて
第四銀行が向い。北越銀行がとなり　アリヤ　本町2　TEL(2)-0418