両陛下お元気でご通過

全国植樹祭にご出席された天皇・皇后両陛下は、翌五月二十二日新潟市の嘉瀬ほ場へご視察に向かわれるため、新津駅にご降車になられ市内をご通過されました。

駅頭にお立ちになられた両陛下と奉迎送の人たちであふれた駅前通り

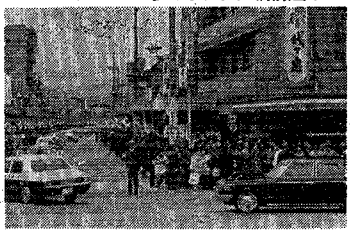

新津駅にご降車になられた両陛下

★大ぜいの特別奉迎送者がお迎えする新津駅の一番ホームには定刻の十二時三十三分、両陛下特別仕立ての列車が静かに入りました。

★両陛下がホームにお立ちになると、市長の音頭で一斉に「バンザイ」が三唱され、静かにお歩きになりながら、会釈をおくられました。

★当日は、いつもの青空とはうってかわり、はだ寒く感じるあいにくの天気でしたが、駅頭、ご通過沿道では、色あざやかに日の丸が、そして、はじめて両陛下をお迎えする大ぜいの奉迎送者であふれ、早くからご通過をお待ちしていました。

★両陛下は、駅頭にお立ちになるとすぐご料車にご乗車され、ご通過沿道をうめた奉迎送者に軽く会釈をされながら、子成場経由ご視察地へ向かわれました。

小合・新関地区にも

図書館分室を開設

大いにご利用ください

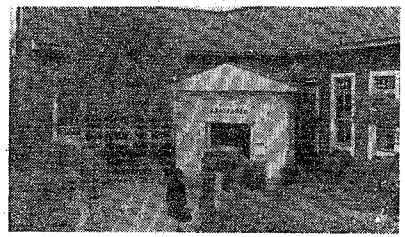

市立記念図書館では日ごろ本館から遠くて利用できないみなさんのため、六月から次のとおり、小合と新関地区に図書分室をそれぞれ開設し、図書の貸し出しも同時に行なうことになりました。おおいにご利用ください。

●小合分室（小合農協二階）
祝日を除く毎週土曜日の午後一時から五時まで

●新関分室（新関分館一階）
祝日を除く毎週水曜日の午後一時から五時まで

両分室とも

◇貸し出し冊数および期間は一人一回二冊以内で、期間は二週間以内です。

◇備え付け図書は、子ども用が約二百冊、一般用は百冊、参考書類は約三十冊あります。

なお、図書を借りたいかたは、それぞれの分室で貸し出し券の交付を受ける手続きをとってください。

農地解放で取得された未登記の土地

今年中に手続きを

来年以降の登記には登録免許税

農地解放によって取得された土地（農地・開拓地）は正しく登記されていますか。登記済証はお持ちですか。

農地解放で所有することになった登記未済の土地を、昭和四十八年一月一日以降に登記をする場合、その土地に対して登録免許税がかかることになりました。まだ、登記をされていないかたがありましたら、早めに市農業委員会事務局へ申し出て手続きをしてください。

なお、参考までに登録免許税の課税率は次のとおりとなります。

●所有権保存登記
不動産の価格（固定資産評価額）に千分の六を乗じた額

●所有権移転登記
不動産の価額（固定資産評価額）に千分の五十を乗じた額

電器店の定休日
毎月第1・第3日曜，その他の週の月曜日
6月の定休日4,12,18,26日
新津電機商組合

初夏の大バーゲン!!
全品夏ものに衣替
婦人子供サマーセール
特価奉仕！ 誠 マルセストアー

児童手当

受給者は現況届けを

六月三十日まで忘れずに

児童（扶養）手当金が、去る三月に一・二月分をまとめて、それぞれの該当者あて支払われましたが、市社会福祉事務所では、この手当を受けているかたの所得状況などを知るために、毎年、受給該当者それぞれから「現況届け」を出してもらうことになっています。

児童（扶養）手当金を受給されているかたは、六月一日から三十日までの指定期間内に市社会福祉事務所で手続きされますようお知らせします。

なお、この手続きを忘れてしないでいると、手当を受給できなくなりますからご注意ください。

持参してもらうもの

◇児童手当の受給者…印鑑と保険証

◇児童（特別児童）扶養手当の受給者…印鑑と手当証書

"子豚"を払い下げ

元気な4月生まれです

畜産センターで元気に育っています

市の畜産センターで生産飼育した「子豚」を、次の要領で払い下げることにしています。ご希望のかたは、**六月八日（木）**まで畜産センターあてお申し込みください。

●払い下げる豚
▼登記豚…四頭（個人に）
▼肥育豚…五頭（農協子託事業に一括払い下げます）

●生年月日＝昭和四十七年四月八日生

●血統＝父ブラムクリスヤベ八―一　母カレルフアンダシンチク七―一

●払い下げ価格
▼登記豚…三十キログラム二万円
▼肥育豚…二十～二十五キログラムは、実精取り引き価格を参考にして決めます。

県工事の地元負担

昨年度は約千七百万円

近く市内各所で今年度県の建設工事（道路改善など）が着手されますが、これら工事のうち県が単独で施行する工事については、その工事費の一部を新津市が工事負担金として県へ納入しています。

この負担率のうちわけは次表のとおりで、昨年度の負担金は、千六百七十六万五千円となっています。

また、負担金の主なものについては、道路＝八百二十四万五千円、橋梁＝七百万円、都市計画＝五十二万円となっています。

事業種別	負担率	事業種別	負担率
道路改善	10%	道路改良	20%
側溝	25	橋梁	10
融雪施設工事	30	橋梁補修	10
融雪施設維持	40	踏切	15
道路舗装（市街）	30	災害防除	20
〃（郊外）	20	災害復旧	20
舗装道補修	10		

負担率は工事費に対する割り合いです。

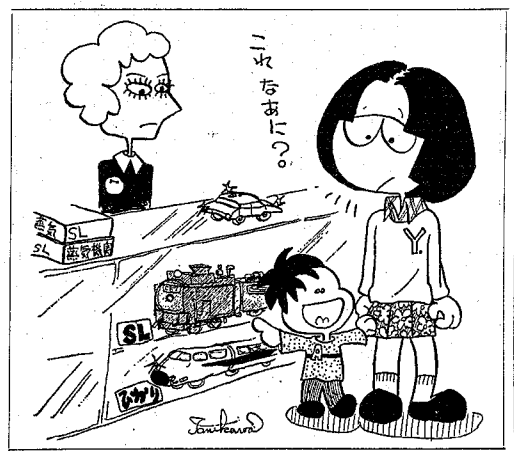

新津高校2年　谷川泰子

アミ戸の季節です。準備は早めに
各種サッシ用、木製用どちらも出来ます
(有) 新生工業　新町ガス会社前 TEL (2)1873 (夜) 〃 (2)0315
建築工事一式・建具・アルミサッシ

入校生募集
昼間部・夜間部
公認 新津自動車学校
新津市山谷町2丁目　TEL (2)-1192
通学にはマイクロバスをご利用ください