困ったときの相談役
民生（児童）委員決まる
心配ごとなどお気軽に相談を

さきの一斉改選で新津市の民生委員は一名増加し、六十五名の新しい顔ぶれが決まってこのほど厚生大臣から委嘱されました。

民生委員は、児童委員も兼ねており、社会奉仕の精神をもって保護を必要とするかたがたの保護指導にあたるとともに、いわゆる民間援護者です。

民生委員は、社会福祉関係の施設や行政機関と十分連絡をとりながら経済的、または傷病のため生活に困りのかた、意のままにならない老人、身体障害（児）者、母子寡婦世帯、精神（児）者などかゆ届いた児童の問題で悩んでいるかたがたの相談相手となり、自立更生へのお手伝いをすることを職務としております。このようなことでお悩みのかたはお気軽に相談してください。

民生委員の氏名、担当区域は別表のとおりです。

交通事故相談所が開設

☆日時　二月十五日(火)午前十時～午後三時まで

☆場所　記念公会堂（日宝町）

☆担当相談員　県交通事故相談員

☆交通事故に関するあらゆる相談に応じています。

相談は無料です。お気軽にお出ください。

☆相談を希望されるかたは、電話か有線、またはハガキで市民課の相談係りあてお申し込みください。

ぼくらの学校にも待望の完全給食
金津小学校

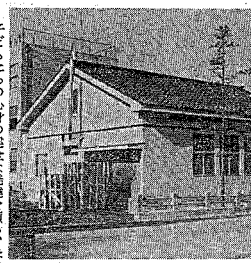
完成した金津の学校給食共同調理場

子どもたちの心身の健全な発達を願い、学校給食を地区にぞっと熱望したのは昭和四十一年でした。当時、金津小学校の校舎建築などの問題のため延期されてきましたが、関係者の熱意と努力がみのり、このほど小・中学校共同調理場として竣工し、この十七日から完全給食が実施されました。

調理場は、小学校鉄筋校舎のすぐ脇に新設され、中学校への給食運搬には、衛生的なコンテナ方式の自動車が利用されています。

自動食器洗浄機や電気式食器消毒保管機など近代設備は「ピカピカ」。ここでは法律による真ごころこめた食事がつぎつぎとできあがり、楽しく、そしておいしい給食に舌づつみをうちながら九百名の子どもたちは大よろこびしています。そして関係者も「楽しい食事を通して食事の正しいありかたを体得させる」ことができるようになったことをよろこんでいます。

廃棄物処理に新しい処理法
市民の協力義務を規定

清掃法という法律が「廃棄物の処理および清掃に関する法律」という名にかわって昨年九月二十四日から施行されました。この法律は、廃棄物を処理するための基本法律であり、従来の清掃法とかわった点もたくさんあります。市では、この法律改正とともなって、三月関係条例を整備し、ここでは法律の概要をお知らせしたいと思います。

新しい法律では、廃棄物を分けて一般廃棄物と産業廃棄物に分類し、産業廃棄物は要綱を定めて一般廃棄物と区別されます。

①市は地域が法律上も全市に拡大されました。

②市民としての協力義務（市の指示する方法等に協力）が規定されました。

まず一般廃棄物関係では事業者の責任で最後まで適正に処理しなければならないこととされました。

が例外として、市の行なうサービスの提供を受けることもできます。しかし、この場合でも条例で定める費用負担はしなければならないことになります。また、広域的な産業廃棄物処理は、県で計画をして行なうことになりましたが、県は四十六年度中に七年度中に計画を立案したいといっています。

なお、市の四十七年度計画、条例改正の概要などは来次お知らせする予定です。

産業廃棄物

一　灰がら
二　汚でい
三　廃油
四　廃酸
五　廃アルカリ
六　廃プラスチック類
七　紙くずパルプ、紙くず
八　木くず（木材または木製品の製造業（家具の製造業を含む）、パルプ製造業及び輸入木材の卸売業に係るものに限る。）
九　繊維くず（繊維工業（衣服その他の繊維製品製造業を除く）に係るものに限る。）
十　食料品廃棄物（畜産業、医薬品製造業または香料製造業において原料として使用した動物または植物に係る固形状のものに限る。）
十一　ゴムくず
十二　金属くず
十三　ガラスくず及び陶器くず
十四　鉱さい
十五　工作物の除去によって生じたコンクリートの破片その他これに類する不要物
十六　動物のふん尿
十七　動物の死体（畜産業に係るものに限る。）
十八　大気汚染防止法（昭和四十三年法律第九十七号）第二条第二項に規定するばい煙発生施設において、発生するばいじんであって集じん施設によって集じんされたもの
十九　汚でい、廃油、廃酸、廃アルカリ、廃プラスチック類または第七号、もしくは第十一号、もしくは第十七号に掲げる廃棄物を処分するために処理したもの。

定める費用負担はしなければならないことになります。また、広域的な産業廃棄物処理は、県で計画をして行なうことになりましたが、県は四十六年度中に七年度中に計画を立案したいといっています。

なお、市の四十七年度計画、条例改正の概要などは来次お知らせする予定です。

新しい法令で決められた産業廃棄物を原文のまま列記してみますと別掲のとおりですが、これに該当しないものも事業廃棄物には、すべて事業者が処理しなければならない責任があることになりました。

民生・児童委員　(46.12.1)

住所	氏名	担当区域	住所	氏名	担当区域
本町1	徳　紀子	本町1	北上	石塚石衛	北上・下興野町
本町2	土屋シゲ	本町2（1区）	善道1	大須エイ	善道町1
本町3	増山愛子	本町3（1区）	善道2	渡辺ハル	善道町2
本町3	岡田マツノ	本町3（2・3区）	本町2	秋山みゑ	本町2（2区）
本町4	加藤富一	本町4	日宝町	佐藤チヨ	日宝町
秋葉2	広川忠夫子	秋葉2	滝谷町	三浦長次郎	滝谷町・滝谷本町
新栄町	佐藤ハル	新栄町	飯塚	田村隆造	飯塚・所目本
山谷町1	小島能造	山谷町1	草水1	大宿一栄	草水町1・2
山谷町3	三浦民次郎	山谷町2・3	草水3	山崎三男	草水町3
南町	佐々木文子	南町	新町1	古川元三郎	新町1・3
古田	石津敏夫	古田	新町2	阿部正栄	新町2
天神	長谷川武雄	天神	金沢1	石津洋一	金沢町1
秋葉1	田野松枝	秋葉1・3	金沢2	藤井利雄	金沢町2・3・4・東町1
中沢町	押見廣義	中沢町・寺岡町	新金沢	岩橋アツ	新金沢町・東町2
田家1	永倉よし	田家1	北潟	長谷川次一郎	北潟・北上新田
田家2	中野元治	田家2	川口	大杉菊三郎	川口
田家3	吉川サダ	田家3	結	阿部春子	結・堀島
吉津	小川仁子	吉津	浜島	高橋節子	浜島・田島
荒ヶ沢	籏留定雄	荒ヶ沢	中野	安藤勇江	中野
金津	中野静雄	金津	草場	中山袖殷	草場
塩俗	堀　賢一	塩俗・新町	南ノ瀬	中川陸彰	南之瀬
朝日	榎本旅市	朝日	覚路津	鈴木覚路	覚路津・三往洲
西島	鈴木新策	西島・	三津屋	木下内茂太郎	三津屋・萩田・野方
東島	米田甲策	東島	満願寺	木津雄太郎	満願寺
中村	石山登二郎	中村	七日町	塩井伊三	七日町・大蔵
程島	渡井ヒサ	程島	東金沢	明間宗吉	東金沢・上金沢
大蔵	平沢昇造	大蔵	大安寺	清海秀三郎	大安寺
小戸上組	小林権一	小戸上組・笹倉	中新田	石川武雄	中新田・東町3
小戸下組	小林三郎	小戸下組	小口	渡辺久小口	
出戸	五十嵐シヌエ	出戸・子飼場・鳥屋野	大関	吉田俊一	大関・関田
鳥屋野	高野トシ	鳥屋野・四興野	下新	長谷川正雄	下新・市新
川根	吉川百作	川根・大秋	六郎	佐藤福次郎	六郎・新郷屋・金塚
梅ノ水	渡辺哲男	梅ノ水・小屋場			

緑の多い清潔なまちに
ゴミのない運動展開

最近、各地で〝捨て包装〟や〝ゴミ〟などから消費者側でも不買運動が提唱されていますが、消費経済の中にあって使い捨てなどからゴミ公害を招き、いっぱう、商品の過剰包装などから消費者側でも不買わない運動〟が提唱されています。このようなことから、建設省が協力を呼びかけています。

建設省が協力を呼びかけ

建設省では、信濃川を きれいにするため、次の協力をお願いしたいことについて市民各位の協力を呼びかけています。

▼ゴミなどはぜったいに捨てないでください。

▼捨てられた無断でけずったり、ゴミを捨てたりしないでください。

▼河川用にある個人の立木などは、すべて他の場所に植えかえてください。

▼河川用地内に廃船などがある場合は、所有者を調査して処分してもらいますので、ご注意ください。

信濃川を美しく

✓新律保健所では、市民のみなさんからでるゴミを少しでも少なくしてもらうため、ゴミを売らない運動（ゴミを買わない、ゴミを売らない、ゴミをつくらない）を展開しており、市でも公衆衛生協会などが中心となってゴミのない清潔な商店の経営者や製造メーカーに協力をおねがいするなどして、活発な運動を進めることにしています。

年々、ゴミの排出量が増大しているなか、緑の多い清潔なまちを目指すためにも次のことがらについて市民各位のご協力をお願いします。

◇ゴミとなるようなものはできるだけ買わないようにしましょう。

◇家庭から排出されるゴミは、できるだけ自家処分をするようにし…。

◇使められた、ゴミを捨てた時間以外は、ゴミを持ち出さないように…。

二月二十日に市民籠球大会

市民バスケットボール大会が次のとおり開かれます。参加希望のチームは、代表者は、期限までに教育委員会社会教育課へお申し込みください。

★期日　二月二十日(日)

★会場　新津工業高校

★申し込み締め切り日　二月十二日(土)

二月一日から郵便物が新料金に

郵便物の料金が二月一日から次のように変わります。差し出す郵便物は新料金かどうかを確かめてください。

(一)はがき（第一種）十五円のものが二十円、ハガキ（第二種）七円のものが十円。

(二)から香典返しとして社会福祉事業にと金五万円が寄せられました。

香典返し

帆刈ミイさん（本町）から香典返しとして社会福祉事業にと金五万円が寄せられました。

今年もどうぞ
よろしくお願いします
式菓子・洋菓子・名菓の店
味本意
味本意
新津市本町一丁目バスビル前　TEL(2)0462

内科・小児科・レントゲン科
入院応需
大坂医院
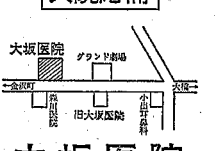

大坂医院
新津市新町1丁目6-12
TEL(2)1731

胃腸・肛門・皮膚
泌尿器・レントゲン
山田外科医院
新町2丁目
《診療案内》
胃腸・レントゲン検査(午前中)
肛門・直腸検査(午前・午後)

IC ブライトローン18
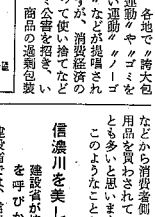
（ブラウン管の磁にご注目下さい。）
部屋を選ばない気品あるデザイン
18D2T
標準価格
149,000円
東芝ニュークレジットなら
20回までOKです。
東芝ストアー
株八重電商事
本町2　TEL 2-3131