新津警察署が モダン庁舎へ移転

手狭で不便をかこっていた新津警察署が、昨年末、県道新津―白根線沿いの山谷地内（大字新津字山谷南4479－1）に新築された庁舎への引っ越しを終わり、今年から明るい近代的な新しい庁舎で業務をはじめています。

約5千平方メートルにもおよぶ広い敷地内には、今までになかった広い駐車場も完備され、鉄筋コンクリート3階建てのモダンな庁舎が、まわりの緑と調和してきわだっています。

仲間が集まり 郷土史を調査、研究

新津市誌を読む会が毎月1回市立図書館で開かれています。

これは、当市に郷土史を研究したり、調査したりする動きが低調だということと、史跡が自ごとに失われてゆくことを苦慮して、郷土史を研究してみたいという仲間が集まり、毎月の集会日を10日の夜と決めて一昨年の5月から続けられているものです。

会の発足と同時に会報を毎月1回発行しており、また、昨年の9月からは広い視野に立って郷土全体を研究していこうと話しがまとまり、その名称も「新津郷土史研究会」と改め、研究に取り組んでいます。

会員もいまでは30数名に達し、耳薬面でも図書館と共催で昨秋〝市内旧跡と伝説めぐり〟を実施したり、新津松坂の由来などつまびらかにされた〝新津松坂考〟を発行するなど活躍しています。

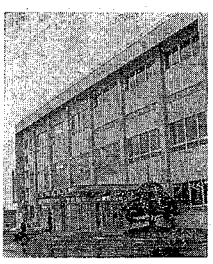

給与シリーズ

物価の変動をみて 調整される年金額

老齢年金額の計算方法

年金額は、被保険者期間の長短や保険料の納付実績に応じて計算されます。

資格期間が二十五年以上の人は、次の1と2の合算額になります。

1、三百二十円に保険料納付済み期間の月数を掛けた額

2、三百二十円に保険料免除期間の月数を掛けた額の三分の一

ことはいえか、所得比例制（加算年金）に加入している人は百八十円に、所得比例保険納付済み期間の月数を掛けた額が加算されます。

なお、老齢年金の受給資格期間が、年齢によって本来の「二十五年」が二十四年から十年に短縮されていることは前月号でお知らせした通りですが、これらの人たちの老齢年金額の計算方法は優遇されています。

老齢年金早見表でわかるように、二十歳で加入すれば四十年間保険料をかけ続けることができ、その納める保険料の総額は（いまの時点で）二千六万二千八百円です。これに対して六十五歳になると五年間、年金額の手直しをして、変動後の経済の姿に年金額が釣り合うように改める義務を、法律できめております。このことは、すでに実施済みで、例えば、十年前に月二千円だった国民年金の老齢年金額の三分の一（月額一万二千八百円）にも上がります。つまり二十ヵ月ちょうどで四十年間納めた保険料の分が消却されるわけです。

年金額の調整

近ごろのように物価が上がっては、年金額を受け取るところに値打ちが下がってなにもならないと心配されるかたもありますが、公的年金の場合は、（いまの時点で）二千百円です。

これに対して六十五歳になると、年金額の手直しをして、変動後の経済の姿に年金額が釣り合うように改める義務を、法律できめておいます。このことは、すでに実施済みで、例えば、十年前に月二千円だった国民年金の老齢年金額の三分の一（月額一万二千八百円）にも上がります。つまり二十ヵ月ちょうどで四十年間納めた保険料の分が消却されるわけです。

年金額の調整

近ごろのように物価が上がっては、年金額を受け取るところに値打ちが下がってなにもならないと心配されるかたもありますが、公的年金の場合は、その納める保険料の総額は（いまの時点で）二千六万二千八百円です。これに対して六十五歳になると五年間、年金額の手直しをして、変動後の経済の姿に年金額が釣り合うように改める義務を、法律できめておいます。このことは、

老齢年金早見表（46．7月現在）

国年に加入した期間（60歳まで）	被保険者 定額制加入		被保険者 所得比例制加入	
	定額保険料を納めた期間	受けられる老齢年金の額（月額）	所得比例保険料を納めた期間	受けられる老齢年金の額（月額）
40年	262,800円	153,600円	331,800円	240,000円
39年	256,200	149,760	327,600	234,000
38年	249,600	145,920	323,400	228,000
37年	243,000	142,080	319,200	222,000
36年	236,400	138,240	315,000	216,000
35年	229,800	134,400	310,800	210,000
34年	223,200	130,560	306,600	204,000
33年	216,600	126,720	302,400	198,000
32年	210,000	122,880	298,200	192,000
31年	203,400	119,040	294,000	186,000
30年	196,800	115,200	289,800	180,000
29年	190,200	111,360	285,600	174,000
28年	183,600	107,520	281,400	168,000
27年	177,000	103,680	277,200	162,000
26年	170,400	99,840	273,000	156,000
25年	163,800	96,000	268,800	150,000

（注）定額保険料は昭和7月から今年6月までが月450円、今年7月以降の各月は580円として計算してある。所得比例制加入の保険料納入額は定額保険料を合わせた額。同居引き渡無分の給付を合算したもの。

保険料納付済期間	定額部分の額	所得比例部分の額
5年～10年未満	10,000円	5,000円
10年～15年未満	14,000	7,000
15年～20年未満	21,000	10,500
20年～25年未満	28,000	14,000
25年～30年未満	36,000	18,000
30年～35年未満	44,000	22,000
35年以上	52,000	26,000

市内官公庁へご案内

新潟鉄道学園

知識や技能を教育訓練

国鉄職員の自発、創造性高める

国鉄における教育は国民の生命財産を預かり、能率的な運営と安全輸送を行なうため、全職員を対象として一定の体系と方法で計画的・組織的に実施されています。

教育部課の方法としては、職場内で行なう教育および鉄道学園で行なう教育および部外の学校または研究施設などに依頼して収容研究員……三五〇

察室六人用……五五

察室二人用……一〇

★休憩室館

★運輸・運転・施設（二階建）

★付属施設

浴場・食堂・喫茶・集会・娯楽・理髪室などは、その後月五千円に改められ、今では月八千円になっています。

死亡一時金

三年以上保険料をかけている人が死亡したときに、その遺族（配偶者、子、父母、孫、兄弟姉妹）に次のとおり保険料を納めた期間に応じて支給されます。

保険料納付済期間	定額部分の額	所得比例部分の額
3年～10年未満	10,000円	5,000円
10年～15年未満	14,000	7,000
15年～20年未満	21,000	10,500
20年～25年未満	28,000	14,000
25年～30年未満	36,000	18,000
30年～35年未満	44,000	22,000
35年以上	52,000	26,000

空から見た新潟鉄道学園

鉄道学園には、中央鉄道学園のほか全国に第一種と呼ばれている学園が八か所、第二種が二十一か所あり、当学園は、第一種新潟市に設置されてから三十四年有余の歴史をもっています。この間、とくに三十九年の新潟地震では、学園施設が壊滅的な被害を受けたため、昭和二十年に現在地に新築移転し、開設以来現在まで四万三千有余の生徒を職場へ送り出しています。

当学園では、鉄道の任務と新潟の実状に即した教育訓練を行なうため鉄道管理局の経営計画を基盤として近代化・合理化に伴う新しい体制に即応する現門的知識・技能を身につけさせることは、もちろん、次のことを目標にして全生徒を寮に宿泊させて教育を実施しています。

◆国鉄職員としての責任と社会的奉仕に対する誇りを自覚させること。

◆生徒の自発性と創造性を高め、自信をもって自己の職責を遂行できること。

職務に応じて立派な職員づくり

現在、当学園では、研修・高等・普通・初等の各課程と運転教育課程を実施し、新潟鉄道管理局管内の職員を対象に、新入職員から現場幹部まで、それぞれの経歴、職務に応じて〝再教育〟〝転換教育〟〝再教育〟という三つの方法で教育訓練を行なっています。〝正規教育〟は、新規採用者に対する教育および職場を目的とする教育で〝転換教育〟は、機械や設備などの転換によって、職務内容または他の職種へ移転する場合に行なう教育です。また、〝再教育〟は、職員の現在担当する職務について、主としてその知識および技能の向上教育をはかることを目的として行なう教育で中堅・幹部職員に対するものが比較的多く実施されています。

国鉄には数多くの職種があり、したがってこれを教育するため学園には、各系統の課題が勘務は、いずれも、専門家で、職務以下七十一名の職員が一丸となって立派な職員づくりに励んでいます。

新刊図書紹介

市立図書館の十二月中におけるおもな購入分

▽生きる加藤諦三▽続誰のために愛するか曽野綾子▽大きな畝々っ子大畝昌▽憎む森村桂▽平賀恵▽走る桜田常久▽長良川豊田穣▽ケンとチコ豊田行二▽鬼哭竹森一男▽小説吉田学校戸川猪佐武▽日本列島七曲り井康隆▽小説東京帝国大学松本清張▽見知らぬ旅中井英夫▽石の血脈半村良▽遥れぬ旅日野啓三▽不良少年結城昌治

このほか百三十一冊の新着図書があります。

公害の経済学宮本憲一▽現代奥さま気質鈴木健二▽おくりもの早川梅▽スナック主婦と生活社▽コーヒー教室高島宏平▽心技体二子山勝治▽おばんず宮田輝▽食いしん坊小島政二郎▽宮殿に住む森村桂▽桜田常久▽走る家族黒井千代▽長川良▽ケンとチコ豊田行二▽鬼哭竹森一男▽小説吉田学校戸川猪佐武▽日本列島七曲り井康隆▽小説東京帝国大学松本清張▽見知らぬ旅中井英夫▽石の血脈半村良▽遥れぬ旅日野啓三▽不良少年結城昌治▽舌先四寸藤本義一▽ハッピーエンド藤本義一

INTERIOR
…家具とインテリアの…
ホカリ
本町2　TEL ②0785

ミノルタSR-T 101
（優れた性能は世界の注目の的です。）
みどり色のコーティングはカラーバランスが最高です。
現金価格 打7 49,800円
カメラ10ヶ月払い・カメラ月賦チェーン
ミノルタカメラショップ・出張撮影
㈱コダカメラ店
新津市本町二丁目 ☎(2)0583

男なら だれでも知ってる 使ってる
マツヤ 本町2 ☎②0418
北越銀行がとなり・第四銀行が向い

ボリュームある
肉料理専門店
すき焼・とんかつ
箱岩
新津市本町3　TEL (2)4516