申告と納税は早めに

申告期限は3月15日

昭和45年分の所得税、46年度住民税の申告時期がまいりましたが、年1回の申告と納税は、混雑しないうちに早めにすませましょう。申告期限は、所得税、住民税とも3月15日(月)です。

◇納税相談は、案内のあった日に利用しましょう案内の日時がお互いの時間の節約になります。

◇申告書の記入は、できるだけ自分でしましょう

◇青色申告と振替納税を利用しましょう。

青色申告には、いろいろの特典があり初めての人にもできるよう指導体制もととのっています。

また、振り替え納税制度は、預金口座から、振り替えるものですから、手間がはぶけ非常に便利です。

◇市民税・事業税の申告は、所得税の確定申告をするかたや、給与所得だけの人で、勤務先から給与支払い報告書が提出されているかたに限り、申告の必要はありませんが、これら以外のかたは所得の多少にかかわらず申告しなければなりません。

確定申告をしなければならない人は、次の人の場合です。

(イ)　一般の人

所得控除の合計額よりも45年中の各種所得金額の合計額が多い人。

（控除額は申告書に記入してあります。）

(ロ)　給与所得者

収入金額が500万円を超える人・給与以外の所得が5万円を超える人2か所以上から給与を受け、主な給与の収入金額に給与以外の所得金額をプラスした合計額が5万円を超える人。

(ハ)　農外所得者

農業経営者で、農閑期などによる賃金などの収入があったとき。

(ニ)　財産を贈与された人

年間40万円以上の財産をもらった人。

なお、常時雇人を使用されているかたは、今年から申告書の必要経費欄にその人数、給与支払い額を記入することになりました。

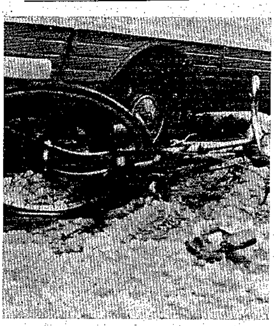

△被害者の大半が未加入です▽

交通災害共済の更新期

継続、新規加入も早めに

交通安全対策が論議され、安全指導が行なわれているなかで、交通事故はますます増えるばかりです。しかも数多くの悲惨な死傷者の発生が毎日報道されています。

新津市では昨年1か年間の交通事故で9人が死亡し372人もの人が負傷しており、みんなの努力にもかかわらず年々事故件数がエスカレートしています。

こうした中から1日1円の掛け金で、会員相互の助け合いと住民福祉をはかろうと県内の市町村が集まって発足した県交通災害共済制度も今年で3年目を迎えました。

最近の交通世相の悪化を反映させてか加入者も大幅な増加を示しており現在での加入者数は57万5千余人、新津市でも1万3千人が加入されています。

しかし、不幸にして交通事故に会われながらも未加入であったため、見舞金の給付が受けられなかった人が意外と多く、こうしたせっかくの制度を利用するため、もっと多くの人から加入してもらいたいと願っています。

この交通災害共済の契約期間は、毎年4月1日から翌年3月31日までとなっており、市では今、更新期に当たり継続新規の加入申し込みの受け付けを開始するため準備をすすめています。

現在加入されている人には、継続加入の申し込み案内、新規加入申し込みには、加入申込書の「チラシ」をそれぞれ区長さんから配布してもらってありますので、申し込みは区長または市役所市民課窓口、市内金融機関、各農協のいずれでも受け付けています。（会費は大人、子どもの別なく1人350円）

交通事故は、自分だけは気を付けているから大丈夫と思っていても、いつ、どこで捲き込まれるかまったく予測できません。人ごとと考えず家族そろって加入しましょう。

新津市交通災害共済見舞金給付状況

（昭和44年4月1日～45年3月31日）

等級	1等級 50万円	2等級 10万円	3等級 5万円	4等級 2万円	5等級 5千円	計
件数	3人	8人	17人	30人	35人	93人
給付額	150万円	80万円	85万円	60万円	17万5千円	92万5千円

交通事故被災者のうち未加入のため見舞金給付を受けられなかつた人は234名もありました。

教育手帖

むし歯が多いぞ……

就学児童の健康診断

小合東小学校

"さあ口を大きくあけて"元気で健康診断

"さあ、口を大きくあけて""どこも悪いところがないなあ""むし歯が多いぞ"。私の番になる"むし歯がたくさんあるんだがどうしよう"

去る一月二十六日小合東小学校で就学前児童の身体検査が行なわれました。お母さんにつれられて児童玄関からはじめて入り、受け付けでテストの教室にわけて入れられた。

"どんなテストをするんだろう"とお母さんがちょっぴり心配顔です。

"なまえは何というの""あんた男の子、女の子？""なあんだこんな簡単なテストか"みんなニコニコ。

気の早いお母さんがテストを終わると子どもといっしょに身体検査室へ"終わったら全員そろって行くのですよ"といわれて教室に逆もどり。

"ぼくひとりで服をぬげるのに、お母さんたら手伝ってくれてみよちゃんの手前はずかしいや"…。身長、体重、内科、歯科の検査を終わってまたもとのテスト室へ。

お母さんがたは、別室で児童の交通安全について母親としての心がまえ、守るべきことについて警察署のかたから次のような話しをききました。

▼他人に対する配慮の心をもとう。運転手、お互いどうしも。

▼子どもの交通事故は、母親の責任です。手本を示してほしい。

▼入学後一か月くらいは子どもがどのようにして通学するのか自分の目で見よう。

次に校長先生のお話し子どもたちのテストが終わるのを待って、はれて母子の再会。"先生さようなら、学校さようなら"

"こんど学校へ来るときは、はれて小学校一年生‼うれしいなあ"

納め忘れはないですか

年度末も間近になりましたが、国民年金保険料のかけ忘れはありませんか。未納があることにより不利な事態が生じますので、早めに納入されるようお願いします。

消費者苦情相談

≪せっかく買った商品が不良品で困った経験はありませんか≫あなたの苦情を反映させることによって、あすの商品が良くなるのです。

どしどし苦情をもちだして、消費者の意見や要望を生産者に反映させましょう。消費者苦情相談は毎週金曜日老人憩の家で午前10時から午後4時まで行なっています。ご利用ください。

今月号広報から4面にお知らせコーナーを設け、市などからのお知らせを掲載します。

第1期の定期種痘

＜該当者は忘れずに＞

毎年定期的に乳児の種痘を行なっていますが今年も第一期の種痘が次のとおり実施されます。該当者は忘れないで接種を受けられるようお知らせします。

▶対象者（第一期種痘）

昭和44年11月1日から45年3月31日までに生まれた人

▶受け付け・検診時間

各会場とも午後1時30分から2時50分まで検診日は2時30分まで

▶費用　無料

▶種痘を受けるものが次のいずれかに該当する場合または、その疑いがあると認められる場合には接種を受けさせないでください。

(1)有熱患者、心臓血管系じん臓または肝臓に疾患のある者、糖尿病患者、かっけ患者、そのほか医師が不適当と認めた場合。

(2)病後衰弱者やいちじるしい栄養障害者。

(3)アレルギーまたはけいれん性体質の者。

(4)まん延性の皮ふ病にかかっている者。

▶種痘後の注意

(1)種痘後およびその翌日は安静を守って入浴をひかえてください。

(2)接種後、軽いだるさ、頭痛、発熱、さむけなどを覚えることがありますが、いずれも2～3日でなくなります。

(3)接種後に何か変わったことがあったら、すぐ医師に相談してください。

▶その他

接種会場では、いつものとおり問診票や申込書に記入してもらいますから注射を受ける子どものからだの具合がよくわかる母親が同伴でおい出ください。なお母子手帳も忘れずにお持ちください。

▶種痘第1期および検診日程は次の表のとおりです。

種痘第1期および検診日程表

区分	第1期種痘 接種期日	第1期種痘 検診日	対象町内部落
小合農協	3月9日	3月16日	小合地区全部落
金津農協	3月10日	3月17日	金津地区全部落
結小学校	3月11日	3月18日	結・市之瀬・校区全部落
記念公会堂	3月12日	3月19日	本町1丁目・本町2丁目1．2区・本町3丁目1．2．3区・本町4丁目1．2区・新町1．2．3丁目・日宝町・中沢町・吉岡町・秋葉1．2．3丁目滝谷町・滝谷本町・善道1．2丁目・新関地区全部落
記念公会堂	3月13日	3月20日	山谷1．2．3丁目・南町1．2区・新栄町・古田天神・田家1．2．3丁目・新金沢町・東町・金沢町1．2．3．4丁目・飯柳・柄目木・上金沢・東金沢・中新田・大安寺・満願寺・七日町・大蔵・北上・北上新田・下興野町・草水1．2．3丁目

県道新津～五泉線 3月に交通規制

県道新津一村松一加茂線（五泉県道）の船越地内でこ線橋工事が実施されるため3月5日から3月31日までバスを除いた車両に次のような交通制限が行なわれます。

◇新津から五泉方面へむかう車は、大関地内の東雲橋橋づめから県道新津一満田一村松線をう回することになります。

◇五泉から新津方面への通行は、今までどうり通行可能です。

2ドア直冷式W

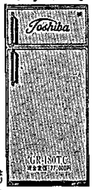

2ドア 北斗星 全自動 120ℓ 冷凍冷蔵庫

一五、〇〇〇円　下取り実施中

＋手数料で毎月2,000円より

東芝ストアー　㈱八重電業社商事部　本町2　TEL 2-3131

生徒募集　◆昼間部　◆夜間部　大型自動車科　普通自動車科

県下で最も歴史の古いモータースクール　経験豊富な指導陣による担任指導制

NMS　公認 新津自動車学校　校長・甲田耕作

〒九五六 新津市山谷町二丁目　電話(02502)二一一九二一・四九六三

（通学にはマイクロバスをご利用ください。）入学案内無料進呈

◆2分間写真　◆新町店　カラープリント／DPE　婚礼写真撮影

カメラのサカヅメ

■本店　新津市本町4丁目5－6　TEL(代)(2)0045

■新町店　新津市新町1丁目2－29　TEL (2)2484

掛軸仕立・襖張り替　室内装飾一式

鈴木表具店

新津市本町三丁目18番4号　電話(2)1986