火災ゼロを目標に

消防署の仕事

当市の消防は市長を管理者としてその下に
1　消防本部
2　消防署
3　消防団
の三つの機関を設置してそれぞれ消防事務を処理しています。

◎消防本部

市長の任命した消防長を長として、消防職員の人事、消防組織、予算経理、消防施設備品の維持管理、消防水利、消防団の庶務、水防関係、防火思想の普及宣伝などの事務を処理していますが専任職員がいないため、事務の大部分は消防署の職員が兼務しています。

◎消防署

消防署には署長以下三十四名の職員がおり、二交代で終日勤務していますが、市民各位に直接関係のある主な仕事は次のとおりです。

1、火災警報

現在、署には五台の消防自動車があり（内一台はタンク車）火災の通報と同時に第一線車として二台が出動しています。

残りの消防自動車は火災拡大の場合、召集非番員により出動することになっています。

火災警防の要締は初期消火を成功させることです。

・そのため、常時出動訓練、水利調査、放水訓練、消防戦術の検討を反復演練しています。

2、予防査察

火災ゼロが消防の終局の目的であり、火災予防活動は消防署の仕事の大半をしめています。

予防査察もその中の一つで、現在当市には消防法令で定められた消防用設備等を設置した建て物が五百近くあります。

消防署ではこれらの建て物について年一～四回、実地に予防査察指導を行なって消防用設備等の完備、危険箇所の排除につとめています。

なお、一般住宅や消防用設備を義務づけられていない防火対象物については、職員の不足から定期的な予防査察ができませんが、春秋の火災予防運動の際には可能な限り消防団員の協力を得ています。

また、消防署内には火災予防相談所を設けて消防用設備、その他全般的火災予防の相談に応じていますからご利用ください。

3、危険物施設に対する火災予防

油類、その他の危険物を一定数量以上貯蔵取扱いをする製造所、貯蔵所、取扱い所を設置するときは、市長の許可を受け、また許可後各種タンクが完成したときは水張り検査、水圧検査の設備が完成したときは完成検査に合格した後でなければ使用してはならないことになっております。

これらの許可、検査の申請は消防署で受理し、それぞれ消防法令に定められた技術上の基準に合致しているか調査、検査を行なっており、また仮貯蔵、仮取り扱いの承認、少量危険物の届け出、危険物取り扱い主任者の届け出などの受理を行なっています。

危険物施設を設備する場合、構造設備だけでなく設置位置、面積、空地などいろいろ制限がありますから事前にご相談ください。

4、建築許可等の同意

建築物の新、増、改築の許可、確認申請書には消防署の同意が必要です。

昭和四十三年には七百二十七件の申請書を処理しましたが、その一つ一つの建築物が各種法令、条例の規定に違反していないかどうかを調査し、同意、不同意を与えて返送しています。特に消防用設備を必要とする建築物については事前に相談願えれば幸いです。

5、救急業務

患者二名を収容できる救急車一台で救急業務を行なっています。

救急業務は原則として

(1)　災害により傷を受けまたは疾病にかかった者
(2)　交通事故により傷を受けた者
(3)　屋外、または公衆の集合する場所でけがをし疾病にかかった者
(4)　その他消防長が救護を必要と認めた者

について本人、または発見者からの要請で行なうことになっています。

以上のほか、消火栓その他水利調査、火災警報の発令、火災危険度調査水防事務などを行なっています。

また、外部団体である市防火協会、防火管理協会、危険物安全協会消防協会、三市中蒲支会、県蒲東原支会の関係事務も行なっています。

◎消防団

消防団は本部のほか、十九分団、五十四部、団員九百六十二名（定員九百六十六名）で、小型動力ポンプ五十四台を各部に配置し、火災出動、水防出動、火災予防の仕事を消防署と充分な連携をとりながら行なっています。

◎緊急電話と一般電話

火災や救急など緊急の場合通報する電話は局番なしの一一九番へ、その他の連絡や問い合わせなどは一般加入電話㈡〇一七五番を使用してください。

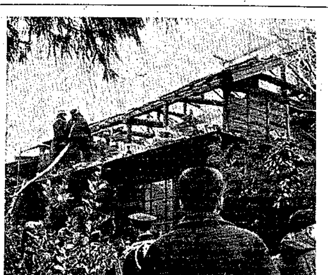

危険をおかし消火につとめる消防署員

戸籍シリーズ

今の戸籍と昔の戸籍

戸籍は、何となく堅苦しいもの、市民生活とは無縁のもの、などと一般的に考えられがちですが決してそうではなく、市民一人一人の日常生活に密着した親しみやすさをもっています。

戸籍は人の身分関係をおおやけに証明する唯一の公正証書ですから、一般に公開されており、誰でも見ることができます。

例えば、家族に縁談があって相手の家族構成や生年月日を知りたいとき、あるいは、未成年者でも自分の戸籍を見たいというときなど、いつでも戸籍を見る（閲覧といいます）ことができます。

戸籍を閲覧する場合は、市民課四番の窓口に申し込み用紙が備えてありますから、本籍や筆頭者など、必要事項を書いて申し込みますと規則上事務室内で閲覧することになり、一戸籍につき五十円の手数料が必要です。

新しい民法のもとでは、一組の夫婦と未婚の子供を単位とした戸籍に改正され、すっかり新時代にふさわしい姿の戸籍が作られましたが、以前には、封建時代の厳しさを物語る戸籍があったことをご存じですか。

その戸籍は「壬申戸籍」といい、現在の戸籍の開祖ともゆうべきもので、明治維新政府が、戸籍を作るための最初の手段として戸別調査をし、江戸に集った脱落人、盗賊、浮浪人の取り締りのため、行政的、警察的な目的で作られた戸籍のことをいいます。

それは戸主を中心に、一家を構成して作られた戸籍で、特に次のことがらが記録されていました。

犯罪、職業、宗教、印鑑の登録、身分上の区別（士、農、工、商という身分制度を廃止した代りに、皇族、華族、士族、平民、新平民を設けた。）などが記載されており、俗に悪いことをすると戸籍が汚れるといわれていたように、その当時の戸籍が犯罪事項を含めた記録があったため、世間では今でもそのようにいいつづけられているのではないかと思われますが、いまの戸籍は前にのべたような記録は全く記載されていません。

なお、その戸籍は約百年もの永い間保存されてきましたが、法の平等、身分の尊重を重んじる新憲法になってから閲覧は全面的に禁止され、昨年廃棄処分となりました。

無意識の心（その三）

家庭児童相談員　竹田信雄

ある高校生が入試に失敗し予備校に通いはじめたが、どうも電車に酔って勉強に身がはいらないという。そこでその子に会っていろいろ話を聞いている中に、次のことが判明した。

この子は意識のうえでは「親や兄弟に進められたので、予備校に行って勉強し、来年はぜひ合格したい」と、はっきり考えていながらも無意識の方では「人目が恥かしい。毎日長い時間電車で通うのが容易でないし、また予備校で大勢の不合格仲間と一緒に勉強することが不満である。講師の先生も老人が多く、指導に迫力がなく心頼みにならない。これでは効果的な勉強が十分できない。それよりも家の静かな部屋や図書館で落ちついた勉強がしたい」

という強い願望を持っていたことが判明し、その意識と無意識の願望のかっとうがその子を不快にさせ、酔うという形で電車にのることを拒否していた、ということがはっきりしてきた。そこで本人には「酔う」ということの無意識的原因を理解させ、その心を解消しなければ車酔いはなおらないし、自分だけで勉強することは、よほど意志の強い人でないと困難であるし、それより予備校をうんと利用して徹底的に勉強しお互いに力を磨きあうことが何より大事であること、それだけの覚悟が固まらなければ、合格はおぼつかないことなど、その必要性を理解させ認めさせたところ、その翌日からは電車にも酔わなくなったし、毎日晴々した顔で予備校に通うようになり、遂に希望校の入試にも合格した……。

という現象も、この無意識の働きの不思議の力を知る一つの参考になるでしょう。

家にいるときは家人と相当に話もするし、内気ではあるがそれほど変わってもいない子が、一年生に入学して何日もたたないうちに先生とも友人とも一切口をきかなくなったとか、入学以来口をきいたことがないという子がよくありますが、その原因をいろいろ調べてみますと、生来非常に気が小さいところへ一年生に入学して間もなく、何か失敗して皆に馬鹿にされた、学習の最中に何かいい間違って皆に笑われた、さらに、入学前に教育熱心な親たちから、入学に対することまごましく注意や激励を口やかましく与えられたことが強い内向性のその子に逆効果となって、恐怖心を呼びおこし本人を萎縮させてしまった、というようなことがよくその原因としてあげられるようです。

しかしそれはあくまでも表面的（意識の層）な原因であって、これだけを対象にしてさとしてみても叱ってみてもなかなか効果はあげにくいようです。

これは、それ以上に強い力をもつ無意識の願望（原因）が心の奥深くに存在し、隠然たる勢力をもって本人の心に影響を与えているからなのです。

（続く）

貴女の髪を美しくする
ロレアルサロンの 滝沢美容院
本店．貴衣装部　田家2丁目　TEL(2)-1633
支店．市役所脇　自動車学校脇 (2)-3476
業務拡張のため、優秀な美容師を見習求む

カバン・袋物，出張販売
電話 2－1504へ
すぐに御伺い致します。
篠崎カバン店
新津市古田2779番地

今／流行の紳士服・婦人服が店内いっぱい、このチャンスをお見逃しなく
秋を演出する
一流の品質・一流のセンス
三越百貨部指定
TSURUYA 洋服の
ツルヤ
新津市本町2
TEL(2)0531

紳士服専門店
glory？
仕事を愛し行動派の貴方に
……グロリービジネスウエアを
自分だけの時間に着る
……グロリーカジアルウエアを
貴方をよりよく表現する
……グロリーフォーマルウエアを
土橋洋服店
新津市田家二丁目
TEL(2)2070

カメラの10カ月払い
2分間写真　新町店
坂詰カメラ店
本店　新津市本町4　TEL(2)0045
新町店　新町1　TEL(2)2484