広報にいつ

発行所 新津市役所
発行人 新津市役所 市長公室
電話 代表550番
印刷所 東洋館印刷所
毎月一回発行

人口動態

（昭和38年12月末日現在）

人口	56,714
世帯数	11,375

（12月中）

出生	64	死亡	29
婚姻	94	離婚	1
転入	240	転出	191

農業構造改善畜産センターの建設

畜産指導の殿堂

農家の実地研修の場として活用

農業を近代化し、農家経済を自立させるために追加所得部門として畜産を振興しなければならないことは農業構造改善事業の大きな目的の一つです。

なかでも、酪農、養鶏、養豚を中心におしすすめる必要があると思います。これら畜産物は生活水準の向上とともに消費は増大して需要はのびるからです。

特に豚は構造改善事業の計画で主産地形成をめざしております。

このように畜産の発展が強く望まれ市としてもいろいろの対策をたて、経営及び技術の修得、家畜衛生の強化、飼料基盤の造成並びに家畜の改良増殖等々の施策を講じなければならないと考えておりますが、この一環として畜産センターの設置を計画し昨年十一月に着工しました。幸い降雪もなく工事は順調にすすんでおり三月末日には竣工する見通しであります。

この畜産センターには専任指導員を常駐させ畜産指導の殿堂として活用をはかるほか、農家の実地研修の場としてひろく関係者から利用していただく構想です。

具体的には

一、農業の経営内に飼料の生産基盤をもった健全な畜産振興をはかるため、自給飼料の栽培圃場を設置して実地に、生産、貯蔵、給与等の指導を行なう。

二、家畜診断所を併設して家畜の疾病診療、予防、衛生思想の普及指導にあたる。

三、優秀な種雄豚を飼育して、種付け、人工授精等の施術により改良増殖を強力におしすすめる。

畜産センターの構造は本館（木造平屋（事務室、精液処理室、相談室、宿直室）畜舎（鉄骨平屋（種豚舎、精液採取室、育成舎、病豚隔離室）飼料調製室のほか堆肥舎、汚物槽、車庫など延四二三、八四平方メートルであります。農家各位の活用を強く望んでおります。

畜産センターの一部

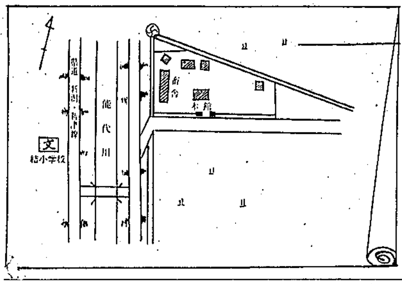

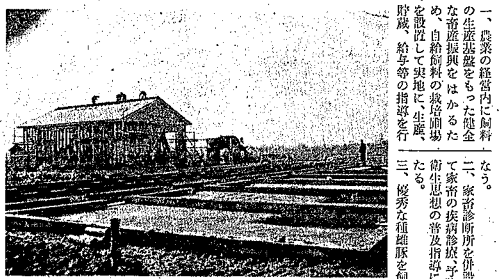

急ピッチで進む家畜センター工事

日宝町に母子健康センター

助産と母子の衛生指導

かねてお知らせしました母子健康センターの建設は、去る十二月中旬着工し四月開所を目ざして急速に工事が進められております。

この母子健康センターは、母子衛生事業を総合的に推進するために建設されたものであり、

1、助産部門
2、保健指導部門

の二つを行なうものであります。

助産部門としては三つの産室（定員七人）を備えて

1、人手がない
2、家がせまい
3、病院や診療所を利用出来ない低所得者
4、その他

等の人達のため、産室を利用して頂くことになっております。入所の時は寝巻とお産に必要なものだけ持ってくれば、お産が終って退所するまで、

1、完全給食
2、完全看護
3、赤ちゃんのおむつ肌着等貸与

します。

保健指導部門においては、

1、乳児、姙婦検診
2、母親学級
3、離乳食指導
4、家族計画指導
5、三才児検診

等を行ないます。文字どおり母と子の健康を増進するセンターになるわけであります。

なお母子健康センターの建設条件は保健所から離れた町村のみに許可されていたが、市と母子愛育会、婦人会等の熱意により厚生省も一つのモデルケースとして、保健所の前であるにもかかわらず、現在の場所に許可されたわけであります。

保健福祉施設として、気軽にご利用下さるようおねがいします。

自動車修理工場も

工業統計調査始まる

工業統計調査が、昭和三十八年十二月三十一日を調査基準日として行なわれます。

この調査は、わが国の工業の質的構造と分布の状況を調べ、今後の政策の基礎資料とするために通商産業省が毎年行なうもので、高度成長を遂げつつあり、しかも中小企業が主要な役割をもつわが国の工業の方向を知る上にも、極めて大切な統計です。

今回は、世界工業センサスが、国連主催のもとに行なわれる年でありますので、これに参加して国際的規模の中で行なわれ、このために、従来調査対象となっていなかった自動車修理業が、特に対象となっているほか、使用原材料の品目のうち指定したものについては、品目別に数量を計上することになっています。

調査員が、各事業所を訪問しますが、趣旨をご理解の上、惜しみない協力をおねがいします。

世帯主 準世帯主の七割給付

保険証に検印を

去る十月一日より実施しております国民健康保険の世帯主、準世帯主の七割給付について、左記により至急被保険者証の検印を受けられるようお願いします。

記

被保険者証に表示されております一部負担金の割合を変更いたしませんと、世帯主、準世帯主が医師に受診される際医療費の二割額が不利益となるおそれがありますから、まだ検印のおすみでない方は、市役所市民課まで被保険者証を持参のうえ手続きを受けて下さい。

（国保の被保険者証に赤スタンプでこの表示があれば検印済です。）

（例）

一部負担金の割合	世帯主・準世帯主	3割
	その他	5割
昭　検印		新津市

次に国民健康保険医でない医師（例えば被保険者証を提示しても全額支払うもの）に、受診されて全額支払いした受領書を持って、療養費の申請をされる方が最近大へん多くなっておりますが、特別の事由がない場合を除き、今後給付いたしませんからお知らせします。

但し新潟医大等に受診の場合は、いままでどおり療養費支払いです。

歳末たすけあい運動に

善意のかずかず

病気・老令・貧困・失職などのため生活保護法の適用を受けている世帯は十二月現在新津市で三百十三世帯を数え、またこれとすれすれの状態で生活に困窮している方は百七十二世帯に及んでおります。市ではすこしでも越年にうるおいをと、共同募金運動の一環として毎年十二月に歳末たすけあい運動を行なっておりますが、三十八年度も次のように心のこもったいろいろな金品が集まりましたので、市の援護費とあわせて配分計画をたて年内にそれぞれ民生委員先を通じ、配分を終り該当者に喜ばれました。

ご協力願いました市民各位に、厚く感謝申し上げます。

五〇〇円（小学六年生） 二ノ町 箱岩良和
一〇一円（一円玉） 日宝町 渡辺ツカノ
一〇、〇〇〇円（香典返し） 二ノ町 加藤医院
三〇〇円（拾得物の報労金） 田家上組 吉川吉夫
一、〇〇〇円 中沢 時田千代
三三五円（小学五年生） 秋葉 山村健
（中学三年生） 〃 真山美
一〇、〇〇〇円 新津ライオンズクラブ
二、七七〇円 新関中学校生徒会
一、七六五円 東島子供会
五、〇〇〇円（街頭募金） 県同盟会議 新津地区会議
二〇二、〇八八円 同情袋により各戸からご協力願った歳末たすけあい資金額
計 二三三、八五九円
ラジオ（一台） 山谷 丹後豊太郎
衣類（ダンボール一箱） 中野 佐藤栄子
〃（三三点） 秋葉 笠原セツ
鉛筆（一二ダース） 中沢 金糸堂
衣類（一三点） 草水 菊地・沢田
〃（二包） 新関中学校生徒会
豆炭（一〇〇袋） 一ノ町 栄商店
醤油（五斗） 中沢 かね藤
通学用品（ランドセル一五個 弁当入二、草履入二） 停車場通 神田書店
座椅子（四七個） 三ノ町 今井家具店及び同店従業員一同
（敬称略）

記事訂正

広報一月一日発行一一八号の記事に次の誤りがありましたので訂正します。

昭和三十七年度の決算承認は審議の誤りにつき訂正します。

年賀の名簿に印刷の際誤りがありましたのでお詫びとともに訂正します。

謹賀新年

新津市立結小学校長 猪股武雄
新津市立市之瀬小学校長兼第四中学校長 石崎石太郎

飼犬はつないで 登録はわすれずに

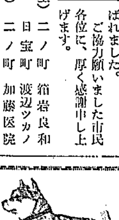

みなさんが歩行中、放し飼いの犬に吠えられたり、咬まれようとしたご経験はありませんか。たぶんどなたでもおありのことと思います。そこで犬を飼ったら次のことを守りましょう。

㈠ 登録は必らず受けましょう。もし、無登録で飼育していると狂犬病予防法違反として罰せられます。

㈡ 春秋二回の予防注射は必らず受けましょう。注射をしないで飼育しているとこれも狂犬病予防法違反として罰せられます。

㈢ 犬は必ずつないでおきましょう。放し飼いにすると飼犬取締条例によってこれも罰せられますし、他人の迷惑ともなりますから十分注意して下さい。

不幸にして犬に咬まれたときは必ず医師の診療を受けるとともに市役所保健衛生課又は保健所へ報告して、その犬が狂犬病の予防注射を受けてあるかどうか調査を依頼して下さい。

とくに、ことしは新潟国体をむかえるにあたり野犬の一掃を重点的に行なうこととされておりますので、まだ登録をしていない方は三〇〇円を添えて市民課窓口係へおいでの上登録をして下さい。

また、犬を飼わなくなったり死んだり行方不明になったらこれも忘れずにお届け下さるようお願いします。

小児まひ予防

生ワクチンの投与について

昭和三十八年度下半期の小児まひ予防経口生ワクチンの投与を左記のように行ないますので、該当者はもれなくうけられるようお知らせします。

なお今回の投与から国産経口生ポリオワクチンで一、二、三型の混合シロップ状のものであり別記のような割合で一部負担金を収めて頂くことになります。

記

一、投与予定月日
　二月十日頃
二、今回生ワクをのむ人
　1、昭和三十六年十二月一日から昭和三十八年一月三十一日までに生れた者の第二回目
　2、昭和三十八年二月一日から昭和三十八年十一月三十日までに生れた者の第一回目
三、費用
　A階層、B階層及びC階層以外の世帯に属する者 六〇円
　B階層 前年度の市民税の均等割額のみの納付世帯に属する者 十円
　C階層 前年度の市民税非課税世帯及び実施時期における生活保護法による被保護世帯に属する者 無料