■歴代市長
1、布沢皆七
（昭和二十六年一月一日～昭和二十八年六月二十四日）
2、窪田繁雄
（昭和二十八年六月二十五日～昭和三十二年六月二十四日）
3、窪田繁雄
（昭和三十二年六月二十五日～現在）

■歴代助役
1、桂　昇介
（昭和二十六年一月一日～昭和二十八年七月十八日）
2、長谷川多喜男
（昭和二十九年三月一日～昭和三十二年五月九日）

長谷川氏　桂氏　布沢氏

小出氏　石崎氏　石川氏

■歴代市議会議長
1、石川彌太郎
（昭和二十六年一月一日～昭和二十六年四月三十日）
2、石川彌太郎
（昭和二十六年五月十四日～昭和三十年四月三十日）
3、石崎文吾
（昭和三十年五月十二日～昭和三十年四月三十日）
4、石山常一
（昭和三十四年五月十三日～現在）

■歴代市議会副議長
1、窪田繁雄
（昭和二十六年一月一日～昭和二十六年四月三十日）
2、窪田繁雄
（昭和二十六年五月十四日～昭和二十八年五月三十日）
3、小出源吉
（昭和二十八年六月二十九日～昭和十三年四月三十日）
4、石川彌太郎
（昭和三十年五月十二日～昭和三十四年四月三十日）
5、石崎文吾
（昭和三十四年五月十三日～現在）

■歴代収入役
1、仲川一男
（昭和二十六年一月一日～昭和二十八年七月二十二日）
2、沢田譲平
（昭和二十八年十二月十六日～昭和三十二年十二月十五日）
3、沢田譲平
（昭和三十二年十二月十六日～現在）

沢田氏　仲川氏　伊藤氏

2、伊藤定平
（昭和二十九年三月一日～昭和三十三年二月二十八日）
3、伊藤定平
（昭和三十三年三月一日～現在）

と殺能力 六万頭で東北随一
枝肉センター 今後は軌道の引き込み

昭和26年当時のと殺頭数		1,069
昭和35年のと殺能力と	と殺能力	と殺頭数
最近のと殺数	60,000	32,282

もともと畜場は、施設も幼稚なもので二十六年中のと殺頭数もわずか、千六十九頭でしたが、昭和三十四年北海道を縛る枝肉センターが狩川駅前に建設され、と殺能力は年六万頭、開業初年の昨年中のと殺頭数は、三万二千二百八十二頭でした。今後更に施設の充実と軌道引き込みなどによって、そのと殺頭数もますます発展が予想されています。

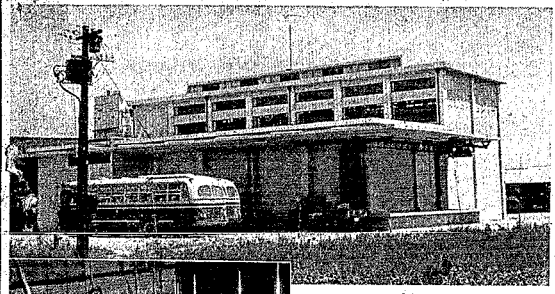
枝肉センター＜作業はすべて流れ作業で枝肉は冷凍自動車で市場へ直送される。
（上は搬出口、下は林立する肉の群れ）

青年研修所を建設

青年研修所（日金町）は新農村建設のための農村文化センターとして三十三年八月着工、総工費六百四十五万円で翌年一月竣工。農業関係の各種研修会が開かれています。ここでは農家の親子、くるみの教育も行われ、大きな成果をあげつつあります。

事業に見る市政の振展②

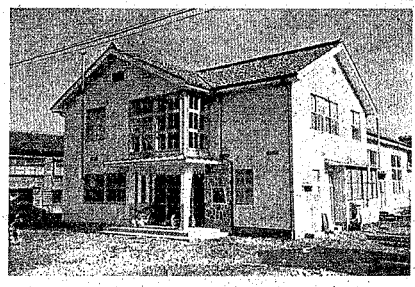
青瓦かがやく青年研修所　宿泊・厨房の設備も整っている

消防施設 腕用ポンプを全部動力化
組織の再編なる

消防施設が充実されないと安心した市民生活は送れません。以前は各部落或は各町内毎に消防ポンプを備えたのですが、市側を施行した当時においても、殆んどこの形態を殘していました。以来、組織の再編成をはかり、ポンプも逐次動力ポンプに換え現在では表①のような設備を備快するまでに至りました。なお昭和二十七年以降新規購入又は旧ポンプと取り替えた台数は表②のとおりです。

① 新津市消防勢力表

昭和26年現在	昭和36年現在
消防署有消防ポンプ2両	5両
〃　小型動力ポンプ	1台
消防団用小型動力ポンプ1台	45台
〃　手引ガソリンポンプ9台	7台
消火栓　210基	318基
防火水そう　6箇	51箇

消防自動車は27年75HP　1両
29年105HP　1両を新規導入
更に32年旧車両70HPを105HPに振替えた

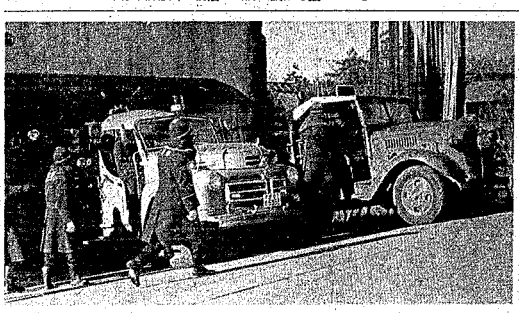
出動に備えて猛訓練中の充実した消防署

のびる有線放送
普及率90％

有線農村放送聽設は農家に関する技術、経営、生活改善等について指導連絡、住みよい文化村をつくるに重要な役割をになっており、現在市では金津・小合・新津の三農協地区で施設をもっています。

金津農協では総工費六百三十万円で昭和三十三年に二月二十三日に放送を開始し、現在六六三戸が加入、普及率九〇％によんでおり、小合農協では昭和三十三年九月二十六日放送開始、現在六五三戸九〇％が加入しており、新津農協は昭和三十五年二月十五日総工費一千百三十二万円で完工、現在九九〇戸が加入、九〇％をしめています。いずれも朝夕お昼と時間をきめてニュースや解説を送っており、また農家では居たなかに部落内どこでも通話出来、集会率はもとより日常の用も非常便利となって日増しに効率的となっています。

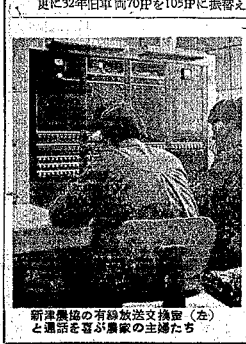

新津農協の有線放送交換室（左）と通話を喜ぶ農家の主婦たち

② 昭和26年以降購入消防ポンプ

購入年度	ポンプの名称	台数	馬力の内容	備考
昭和27年度	小型動力ポンプ	6台	10HP 2台・5.5HP 3台・3HP 1台	
28年度	〃	11台	25HP 3台・10HP 5台・5.5HP 4台	
	手引ガソリンポンプ	1台	40HP	
29年度	小型動力ポンプ	7台	35HP 3台・25HP 2台・17HP 1台 5.5HP 1台	
30年度	〃	13台	30HP 2台・28HP 2台・17HP 9台	
31年度	〃	2台	28HP 1台・27台HP 1台	
32年度	〃	2台	28HP 1台・27HP 1台	
33年度	〃	1台	28HP 1台	3HPと振替え
34年度	〃	1台	17HP 1台	5HPと振替え
35年度	〃	2台	17HP 2台	手引ガソリンポンプと振替える
計		46台		