広報にいつ
発行所 新津市役所 電話 代表550番
発行人 笹田繁雄
印刷所 東洋鉛印刷所
毎月一回5日発行
(定価一部2円)

人口動態(6月30日現在)

世帯数	9,430		
人口	52,046人		
6月中			
出生	62	死亡	23
転入	203	転出	312
婚姻	35	離婚	2

浄水場施設整う

断水の心配なくなる

1・7・4・2日 市民に浄水場を開放

別項のように市上水道増設工事の竣工式は六月二十七日行われたが、これで昭和二十五年から五カ年間継続の上水道拡張も八分通り完成、満願寺浄水場には取水塔・沪過池・殺菌設備・ポンプ場、送水ポンプ・送水本管などが完成し、もう断水の心配もなくなった。

なおこれを記念に市水道課では来る七月十七日と二十四日の両日間(午前九時から午後四時まで)に水道浄水場を一般に開放、参観として貰うことになった。

上水道施設のなかでも自慢なのは、ことし出来た高速沈澱装置で、これは全国都市水道としては初めてであり、薬品の化学作用で微かな泥粒を沈澱させるというもの、また取水塔も型の変った スマートなものである。

毎日家庭や職場でジャブジャブ使われている水が河からどんな方法で吸上げられたり、濁った水がどうしてキレイになったり、また水のなかにいるばい菌がどういう方法で殺菌されたりしているかを この際是非みておいて頂きたいと願んでいる。

なお学校関係では見学日に連絡すること。

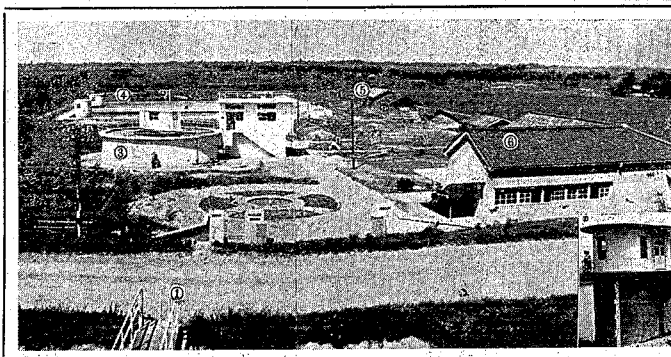

水道浄水場全景 ①取水塔への橋 右下は取水塔③高速沈澱池水槽(内部に撹拌機械がある)横二階屋は薬品注入室 ④緩速沪過池二面⑤塩素滅菌室⑥浄水を市中に送るポンプ場

高速沈澱池 竣工式挙行

竣功式挙行工事中であった高速沈澱池を初め調整池、ポンプ井、ポンプ室などの工事が竣功したので、建設省、厚生省、県庁の各係官を初め多数参列し六月二十七日(月曜日)に満願寺浄水場において竣功式を挙行した。

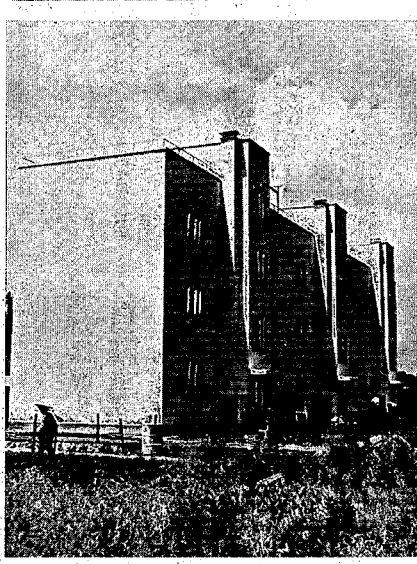

一世帯二部屋お勝手は別でガス・水道・水洗便所の快適さ

快適な住み心地

県営三階アパート竣工

県営三階建アパートは市内新町孤家地内(ガス会社裏)に、二十九年度事業として昨秋以来新潟市田中組の請負で建築中のところ六月末に完成、七月一日から入居をはじめた。

十八世帯を収容、鉄筋コンクリートの堂々たるもの。クリーム色の外観と各世帯毎にある水洗式便所などで明るく快適な住み心地。屋上も利用出来るが展望台としても すばらしい。一世帯当り十二坪七合、総建坪数二百二十九坪四合一勺、総工費千三百五万八千円。(工務課)

一時は荒れた幸清水もお化粧し、噴水式水道もとりつけられた

幸清水(さきしみず)甦(よみがえ)る

修理なってあふれる泉

上水道が布設されるまで新津市民の鋒命をつないだ幸清水は、戦後荒れ放題になっていたが、最近秋葉山への行楽客も多くなって いるので、旧跡の保存と顧いの場所として、昨年幸清水の上屋を修繕し、またこのほど水道をとりつけ幸清水に水のあるよう環境を整備 頑上を吹く松籟の音とともに清涼の気をそえた再び昔のおもかげをよみがえらせるほど眺わ なおお別に秋葉神社鳥居前(男坂女坂のかれ道)にも水道を設けて行楽の人々の渇を医やしている。

訪れた人々をさびしがらせていたが、最近秋葉山への行楽客も多くなって いるので、旧跡の保存と顧いの場所として、昨年幸清水の上屋を修繕し、またこのほど水道をとりつけ幸清水に水のあるよう環境を整備 頑上を吹く松籟の音とともに清涼の気をそえた再び昔のおもかげをよみがえらせるほど眺わ なおお別に秋葉神社鳥居前(男坂女坂のかれ道)にも水道を設けて行楽の人々の渇を医やしている。

県商工信用協組支所新築落成

中小企業金融機関の県商工信用共同組合新津支所では工費三百万円で、三七・八五坪、二階会議室二六・二〇坪、延三四・その事務所を市内四ノ町山谷小路地内に新築中のところ六月二十日完成、二十五日に竣工式をあげた。

一棟二階建で木造モルタール建築、一階事務室三七・八五坪、二階会議室二六・二〇坪、延三四・五坪の明るい近代建築として目見得る。

牡丹・ボケ二千本

市になって初輸出

小合の花卉・球根は市蔬菜七外貨カタログに大きな役割を果しているが牡丹・ボケなどが、市となってはじめての輸出與約このほどきまった。

輸出先はアメリカでシヤトル、ニューヨークの国際業者との契約。牡丹と ボケの苗木二千本と球根約一万個が七月から九月にかけて送られるが輸出最盛期の九月にはもつとふえる見込み。

とくに小合の花卉・球根は市類も淡白粉鋼しているが輸出に消毒検査が盛再で 駐剤消毒から結れてしまうので、輸送には新方法がみつかるまでは注文お断りで、消毒のいらない苗木・球根に力を注いでいる。(写真は牡丹苗)

サイクル・ハイキング 十七日

市民サイクル・ハイキングは会長長鉢と山の会主催で十七日の日曜に行う朝八時に市役所前に集合北蒲山猪俣峠を一周夕方六時解散。

納涼映写会

新市域中心に15か所・国保で

毎年市民に健全娯楽として親しまれている国保の巡回映写会は今年も七月二十三日から新市域を中心とした十五ヵ所の会場で催されることになった。

この映写会は国保の事業を正しく知って貰うとともに孚業家等などに追われている家庭の主婦に憩いの一刻を提供し、健康で明るい生活を築いてほしいために納涼をかねて家族揃って最寄りの会場で楽しい一夜を過してほしい。

なお、日時、会場は開催部落に追って掲示するが、上映フィルムは「村に生きる」「花咲く郷土」「県政ニュース」「漫画」「短編ドラマ」など。

賞品引換えは十九日まで

お年玉つき年賀ハガキお年玉年賀状がき

お年玉つき年賀ハガキで当せんしている方は至急郵便局にて賞品と引換えされるよう郵便局で頼んでいる。

なお、この賞品の引換期間は十月十日まで

特等 各組非通

五五三五七九

一等 〃

九二二四九七

二九四七四三

二等 〃

一五七四一五

八四三二七八

五六三二〇九

三等 〃

下五桁 一三八四五

四等 〃

下三桁 三三七

五等 〃

下二桁 八八六

一〇

五七

〇五