広報にいつ
発行所 新津市役所 電話 代表550番
発行人 篠田 繁雄
印刷所 東洋鑄印刷所
毎月一回5日発行
(定価一部2円)

国保料は七月に改定

四、五、六月分は前年度額に据置き

直営診療所の早期設置を積極化

さきに金員新らしく選任された国保運営協議会初の会議は去る五月十八日開かれたが、その結果会長に神柳源三郎氏を同代理に小出清吉氏をそれぞれ選任したほか、本年度保険料の賦課率と給付範囲について、合併時における市村運営協議会合同会議で一応旧新津市並とし、五月新委員の選任後改めて検討することになつていたが、これに対しいま直に選谷の判定が困難であるので、本年度は先の合同会議の決定通りとし、その結果を踏まえ来年度にこれが再検討することとなり、これからは生じる著るしい不均衡分は特別措置で救済の方法を講じ、保険料負担の軽減と公平を期することに決定した。

同額を賦課し、七月に改定試験を行い、先に賦課した四、五、六月分の精算は行わないこととなり、これから生じる著るしい不均衡分は特別措置で救済の方法を講じ、保険料負担の軽減と公平を期することに決定した。

夜間当番医を一名に

その他被保険者代表からも現在夜間往診の当番医師は一名であるが、市域の拡大に伴い二名に増やすよう医師側に要望。これ対し、医師代表は実現に努力すると答い、又これに関連して国保直営診療所の早期設置が急務であるとして、委員会も積極的に運動に乗り出すことを申合せ、併せて地域市民の徴意の高揚を促進させることとなつた。(保険係)

ボールと少女と

初夏の景物詩

◇…真紅の大ボールが、初夏の陽をまともに吸つて、クルクル、ユラユラ右に傾き左にゆらめく。ホット、どつてい/ワ!ツと喊声で支える〝ボールおくり〟。さわやかなうちにも、そそるような熱に照映えるグランド。少女の肢体が小鹿のように動いて〝夏来る〟の景物詩をかなでる。

◇…この絶好のスポーツシーズンを迎え、早くも第一小学校では他校に先がけて、お即句の五月晴グランドで運動会のハシリをくりひろげた。

少女たちの手の上で真紅の大ボールが、夏の稽のように浮かぶ

籠花

年産二万個

優美なデザインで東京へ進出

優美なデザインとその製作の優秀さで知られる当市特産土産品竹製細編花籠は竹工品として、昨年度は売上高第一、竹工品としては、特産観光土産品として、すでに県内外から好評を受けており、年とともに販引も増加しており、最近は東京方面にも進出し、現在、活況を呈しており、現在年産約二万個、値段は小売で三、四百円位で前後から上山谷大都花細製作所では注文に追われている。が、生産力の増大とともに当市の一大特産品として飛躍が期待される。

本花籠は県指定特産品として、すでに県内外から好評を受けており、年とともに販引も増加しており、最近は東京方面にも進出し、現在年産約二万個、値段は小売で三、四百円位で前後から上山谷大都花細製作所では注文に追われている。が、生産力の増大とともに当市の一大特産品として飛躍が期待される。

優美さと手ごろの値段で注文におわれる製作所

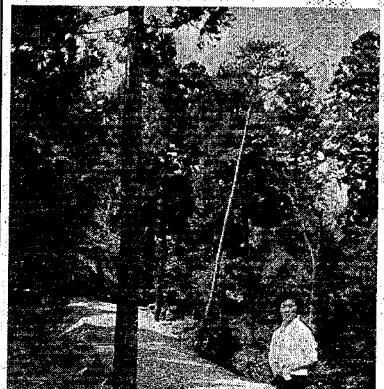

秋葉神社観光道路開通

秋葉観光道路の一部である秋葉神社から新見晴台 仏舎利塔への道が出来上り自動車も通い 新しい散歩路ともなつた

麦

大豊作で反当二石

当った秋田早生とヤロビ農法

八十六町歩余り。平年一麦秋やとみに夏めく山の頷—月光—

◇…夏をふく、さわやかな風のなかに、サック、サクッと麦が、刈りすめられてゆく。水田裏作の大麦が黄金の穂波をうち、各農家では、新刈りにおわゆ。今年は反当平均二石の豊作。大豊作の秋田早生とヤロビ作付面積は新潟、金津、小合でいま西金沢地内はじめこの大増収は、新品種秋田早生をとり入れたことと、ヤロビ農法の賜とされる。秋田早生は近郷一円に作られた。小麦の刈入れ最盛期は六月中旬石五斗をはるかに上廻る。一日まで生れた心身身長一五五糎 胸囲 二分の一以上 体重 四八瓩以上の者

市民からシナリオを

自作スライド製作に積極

公民館

最近、映画や幻燈が、婦人会、青年会など各種会合に利用され、社会教育の上で大きな効果をあげており市公民館では、これに応えて今年の第点目標の一つとして、これら視聴覚教材、教具の一層の充実とその製作の利用をはかりつつあるが、わけても視覚スライドのうち市民の興味と関心の高い市の実体に即した自作スライドの製作に力を注ぐことになつた。

自作スライドは既に二十本に及びすれも好評をもつて迎えられているが、今年は市政から、生活改善と、かい会を明るく住みよくするためのテーマを持つシナリオ(台本)を提供してもらい、より一層優秀なスライドを作ることになつたが、係員はカメラを握してハリキッている。

既に20本の製作経験をもつ公民館が情重スライド編集中

人口動態 (6月1月現在)

世帯数	9,432		
人口	52,107人		
5月中			
出生 72		死亡 27	
転入 200		転出 305	
婚姻 35		離婚 3	

自衛官募集

七月十五日まで

目下、防衛庁では自衛官(陸上、海上、航空)を募集しているが申込みは七月十五日までで、応募資格は次のとおりなお選抜は市役所総務課に備えてあるので詳しいことは総務課へお問合せのこと。

○年令 昭和五年十二年七月一日から昭和三年七月一日まで生れた心身身長一五五糎 胸囲 二分の一以上 体重 四八瓩以上の者

○身体 健全で視力一、〇以上、学力を有する者。

○学歴 昭和十学卒業程度以上。

支所取扱い国保事務

金津、小合両支所における国保事務の取扱いは次の通り

一、療養の給付は支所、経由を原則とする、しかし本所が都合の良い人は受診証を一緒に提示すれば受付する。但しこの場合の支払も支所を通じて行われる。

二、助産費、葬祭費の請求、支払は必ず支所宛とする。

三、保険手帳の再発行、再交付、滞納処分は本所支所何れでもよい。

四、受診証の再発行、日雇健保除外申請証明書は必ず支所で行う。なお日雇健保手帳同受給券の発行は本所で行う。

五、滞納処分を執行された者の処置はすべて本所で行う。(保険係)