

携帯電話からの119番通報について

スムーズな通報処理ができるようご協力をお願いします

携帯電話が普及し、どこからでも119番に火事・救急等の災害通報ができるようになり、通報件数も年々増加しています。ここでみなさんをお願いします！

一般家庭の加入電話や公衆電話から通報した場合は、管内の消防本部に通報されます。
(例えば、小須戸町の一般家庭の加入電話や公衆電話からかけた場合は白根地域消防本部に通報されます。)

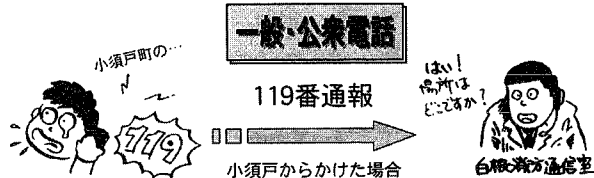

携帯電話の場合は、たとえ小須戸町から通報しても白根地域消防本部ではなく、一旦新潟市消防局で受信され、現場がどこかを確認した後に該当の地区の消防本部に転送されます。

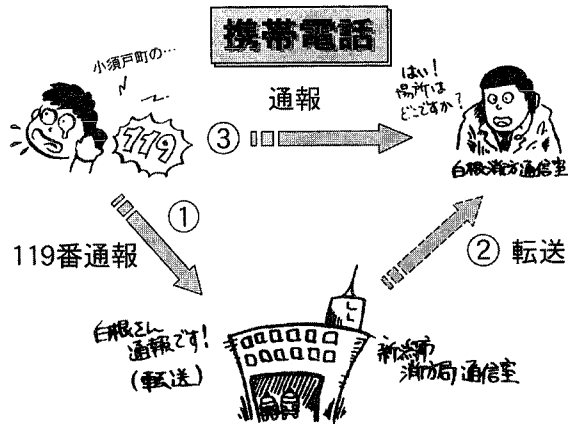

携帯電話からの正しい通報のしかた

- ① 何が起きたかを知らせます…「火事です」「救急です」「交通事故です」等
 - ② どこで起きたか知らせます…「小須戸町の〇〇番地です」
- ※詳しい番地等がわからない場合は小須戸町の〇〇のあたりと目印になる建物・看板等の名前でもかまいません
- ③ 詳しい状況を落ち着いて知らせます

みなさんの落ち着いた正しい通報が、火災の早期消火や救急患者の命を救うこととなりますのでご協力をお願いします。また、**便利な携帯電話ですが、通報している人が自分の所在地が不明の場合、速やかな地点の把握ができませんので公衆電話や一般電話からの通報を第一に考え、やむを得ない場合に使用するようにならしてください。**

歳時記 繪双六

ひと昔前まで、子どもたちにとつて双六遊びはお正月の定番でした。雑誌の付録の双六で遊んだ記憶のある人も少なくないでしょう。

双六の原形は枱目を描いた盤上に駒を進めて勝ち負けを競うゲームで、古くから世界各地に見られます。日本には奈良時代に中国から伝えられたといわれ、『日本書紀』にも「雙六(すくろく、すくろく)」という盤上遊戯の名が見られます。

区画に絵を描いた紙の上で、さいころを振って駒を進める繪双六は、古代の雙六が変形、あるいは分岐したもので、その起源は十六世紀後半の文書に現れる「浄土双六」と考えられています。浄土双六の初期のものは、仏教の世界で人間が住むとされる南閻浮州を振り出しに、上へ行けば極楽、

下は地獄という構図で、区画に記されていたのは文字のみでした。

華やかな絵が描かれた双六が広く出回るようになったのは江戸時代中期。芝居や役者を題材にしたもの、百人一首からテーマをとつたものなど、さまざまな繪双六が人気を競いました。なかでも旅行や旅程を主題にした道中双六は江戸時代を通じてのロングセラーで、歌川広重、葛飾北斎といった有名な絵師たちも数多くの双六を残しています。

その後も時勢を絵に写しながら、双六は庶民に親しまれてきましたが、最近では、遊びの世界から急速に姿を消してしまいました。しかし、双六は年齢を問わず遊べるゲームです。このお正月、双六をもう一度復活させて、家族で楽しんでみてはいかがでしょうか。

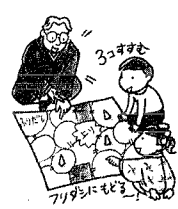

まちの話題

今年の除雪もがんばります



冬の安全な交通の確保のため、去る12月4日に除雪車の出動式が行われました。

出動式には除雪機械と除雪作業にあたる除雪受託業者を含め20人が出席し、受託業者を代表して小須戸町除雪協会の内山会長が、冬期除雪の安全作業を誓いました。

小須戸町では除雪グレーダーやスノーローダなど町有機械2台を合わせ29台の除雪車両で、除雪計画延長78.3kmのうち消雪パイプ延長14.2kmを除いた64.1kmについて機械除雪をしています。

昨年1月、2月の大雪のため合わせて10回出動しました。この冬も引き続き寒さが厳しく、雪も多いと予想されています。

皆様も安全な除雪作業のためご協力をお願いします。

大盛況！寒梅まつり

小須戸町花とみどりのシンボルゾーン今年最後をしめくくるイベント“寒梅の里小須戸町第22回寒梅まつり”が12月8日～16日に行われ多くの寒梅愛好家が訪れました。

今回の寒梅まつりは10,000円以上お買い物をされた方、抽選で「梅」の名のつくお酒を100本プレゼントや飾る瓢箪の展示即売会などが行われました。また、甘酒の無料サービスや、鴨汁の小須戸鍋などがふるまわれ、寒さを忘れおいしい甘酒と鴨汁に舌鼓を打っていました。

来年の最初のイベントは「雪割草展」です
早春の彩りを早咲きから本咲きまで

2月23日(土)～24日(日) 3月2日(土)～3日(日)
3月9日(土)～10日(日) 3月16日(土)～17日(日)

会場 小須戸町花とみどりのシンボルゾーン

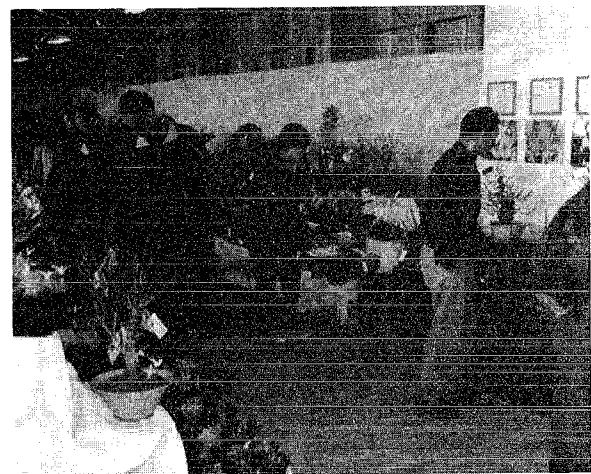

出初め式スケジュール

整列(諏訪神社前)	9:00
人員報告	9:15
玉串奉典	9:30
車両御祓い	10:35
市中パレード	11:00
中学校前	11:05
鎌倉交差点	11:10
矢代田駅前	11:15
新保バス停前	11:25
本町住宅前	11:35
町長観閲(商工会館前)	11:40

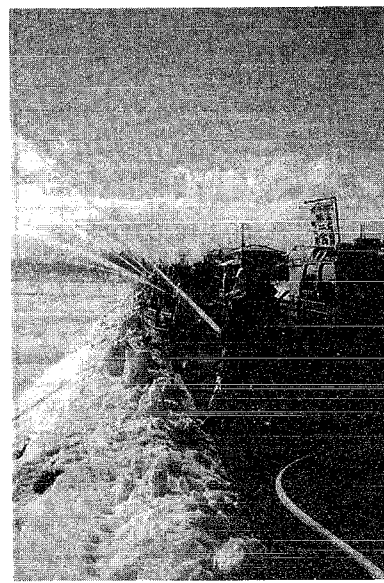

放水(信濃川河川敷) 11:45

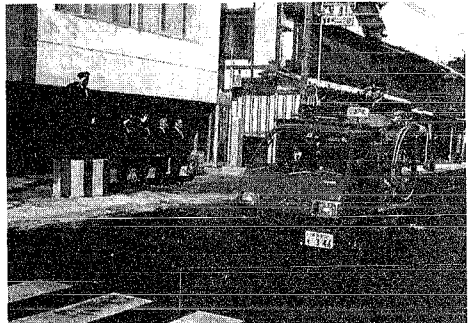

今年1年、火災のない年をおくることができるよう、1月6日(日)に上記の日程で消防出初め式を行います。当日は河川敷において放水も行いますので、どうぞご覧下さい。

詳しい内容は
役場総務課 庶務係
TEL 38-3111 内線 250

消防出初め式を行います