就任のご挨拶

収入役　田中三郎

昨年の3月役場を定年退職となり、町の社会福祉協議会に5月31日まで勤務させていただき、町民の皆様には、大変お世話になりました。紙面を借りまして、御礼申し上げます。

6月23日付け収入役に就任いたしましたが、役場勤務42年間では出納事務は経験しなかったに等しいものであり、新規の仕事として従事しております。改めて、出納事務の重さを感じているところであります。もとより、微力ではありますが出納事務を通して、少しでも町勢の発展のお手伝いができれば幸いと思っておりますので、何とぞ、ご指導、ご協力をいただきたく、お願い申し上げます。

「親のための思春期セミナー」が開催されました!!

今年は中学生全員と保護者の方々を対象に公開授業・講演会として開催されました。

家族計画協会クリニック所長北村邦夫先生が「思春期の子供達へのメッセージ」というテーマで、ユーモア溢れる親しみやすい語り口で講演されました。性の正しい知識や、男女が互いに尊重しあうことの大切さなど、先生からのメッセージは、中学生には「興味が持てる内容で、これからの役に立つ」と受け止められました。

又、保護者からは「親の言いにくいことを医師の立場できちんと話してもらえ、とても良かった。」「定期的に先生の講演をしてほしい。下の子にも聞かせたい。」等の感想が多く寄せられました。

小須戸町農業委員会委員一般選挙結果

平成十一年七月十一日執行の小須戸町農業委員会委員一般選挙は、七月六日に告示し、同日午後五時に立候補届出を締切り、十四名が立候補されました。

定員十四名以内のため、無競争で当選が決まりました。

当選者は次のとおりです。

（届出順）

1、井上三重三　小向
2、海津　昭治　鎌倉
3、木伏　義弘　矢代田十二
4、鈴木　儀一　水田
5、穴澤　巌　矢代田一
6、五十嵐　力　うでこき一
7、田沢　良一　矢代田六
8、高野　政好　新町三
9、高山　武茂　新保二
10、高山　郁義　新保三
11、加藤　農　横川浜
12、横山　繁　天ヶ沢一
13、土田東一郎　天ヶ沢二
14、長澤　昌昭　竜玄

小須戸町新採用職員の紹介

7月1日付で新採用となった職員を紹介します。

・**税務課**
　住民税係　長沢恵美
・**建設課**
　施設整備係　桑原秀幸
・**ガス水道課**
　業務係　小林加奈子

歳時記

―昼寝―

みなさんは「昼寝」という言葉から、どんなことを連想しますか？縁先に吹く涼風、風鈴の音、竹や藤蔓（ふじづる）で編んだ枕等々……夏の情景を思い浮かべるのではないでしょうか。

最近の都会暮らしには縁遠くなった風情ですが、この連想のように昼寝は夏の季語に当たります。

夏は暑さで日中体力を消耗し、夜も寝苦しく睡眠不足になりがちです。少しでも体への負担を軽くするために、暑い夏は昼寝をしようと思うことが多いものです。

昼寝に関連して「三尺寝」という言葉があります。大工さんなどが、仕事場で昼休みを利用して、三尺ほどの狭い足場や材木の上で寝ること、または、日陰が三尺動く間だけ昼寝をするという意味に使われます。ただ、日本にはあまり昼寝の習慣がありません。昼寝イコール怠け者という印象があるからでしょうか。

ひところ、昼寝をしたい人を対象にしたリラックスルームが話題になりました。しかし、なかなか昼寝の時間などはとれないのが、現状のようです。では、外国の様子はどうでしょう。国によっては昼休みを二時間くらいとり、みやげ物店も休憩するので、観光客は手持ちぶさたになってしまうこともあるようです。

外国のことをよく知っておくために海外安全相談センターを利用してみてはいかがですか？場所は外務省一階、☎〇三―三五八一―三七四九利用時間十時から十七時三十分、土・日・祝日は休業です。

好評！庭木剪定講習会

去る6月26日（土）中間木公園において庭木剪定講習会が行われました。

これは毎年、役場建設課、小須戸町造園緑化組合が主催して行っているもので、今年も晴天に恵まれ、多数の受講者の参加がありました。長沢信善小須戸町緑化組合長の「樹木管理」の講義の後、講師の緑化組合員とさっそく松の剪定の実技にとりかかり、皆さん一生けんめいプロの技を学んでいました。「今まで自己流でやってきたが剪定の仕方がよくわかった。」「講師の先生が親切に指導してくれて大変良かった。」と好評でした。この講習会は毎年実施しておりますので、皆さん来年はぜひ参加してみてはいかがでしょうか。

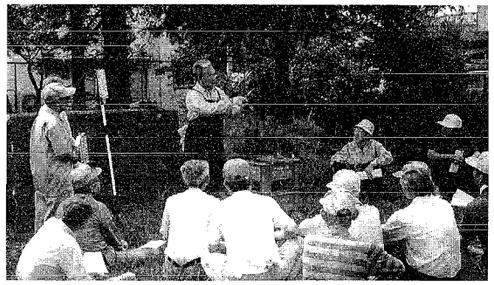

「エッ!! これでいいのかな?」

出産を間近にひかえたご夫婦が、育児について学ぶ「ウェルカムベビーセミナー」が6月29日の夜開催されました。赤ちゃんのおフロの入れ方を実習中の一コマです。「お父さんガンバッテネ!!」

―― 新潟県職員（看護職員）採用選考考査のご案内 ――

下記の日程により平成12年度新潟県職員（看護職員）の採用選考考査を行います。

☆受付期間　8月17日（火）～9月6日（月）
☆第1次考査日　9月26日（日）
☆考査区分及び受験資格

区分	職種	年齢等	免許等
上級	助産婦	昭和45年4月2日以降に生まれたもの	助産婦の免許取得者又は平成12年助産婦国家試験により免許取得見込みの者
中級	看護婦(士)		看護婦(士)の免許取得者又は平成12年看護婦(士)国家試験により免許取得見込みの者

注：次のいずれかに該当する者は受験できません。
- 禁治産者及び準禁治産者
- 禁こ以上の刑に処され、その執行を終えるまで又は執行を受けることがなくなるまでの者
- 新潟県職員として懲戒免職の処分を受け、当該処分の日から2年を経過しない者
- 日本国憲法施行の日以後において、日本国憲法又はその下に成立した政府を暴力で破壊することを主張する政党・その他団体を結成し、又はこれに加入した者

☆受験申込先及び申込方法

受験申込先	新潟県病院局総務課職員係（〒950-8570　新潟市新光町4番地1　新潟県庁内）
申込方法	考査受験申込書に所要事項を記入の上押印し、受験票、郵便はがきに必要事項等を明記の上所定の写真及び50円切手を必ず貼って病院局総務課職員係に直接持参するか郵送して提出してください。

☆問い合わせ先　新潟市新光町4番地1　新潟県病院局総務課職員係
【電話025－285－5511（代表）内線3665・3670】