

『税務署からの
お知らせ』

勤務先（源泉徴収義務者）へ届出る住所について
勤務先（源泉徴収義務者）へ届出する住所は、正しい住所をお願いいたします。
申告所得税の確定申告書に、添付されている源泉徴収票の住所欄の中には、左記のように通称名を記載している場合があります。必ず住民登録している住所の届け出を！
例、(調)小須戸町うでこぎ一丁目
(調)小須戸町大字小須戸 四五六七番地

上水道整備計画について

小須戸町では近年、大規模な住宅団地開発に伴う人口増加とトイレの水洗化など生活水準の高度多様化に伴う水需要の増加が顕著となっております。
また、各種水道施設の老朽化が相俟って、水量的・水圧的等の受益者サービスの安定的確保が難しい状況であり、これらに

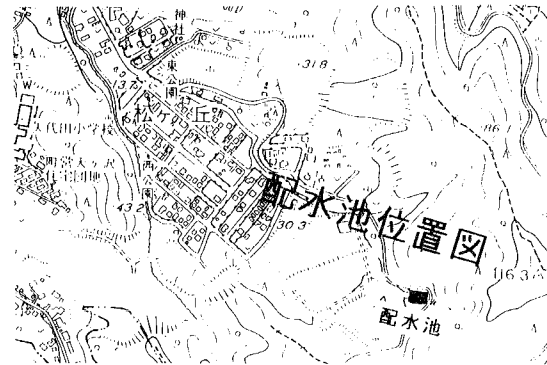

対応した水道施設の拡張整備が急務になってきています。
この、水道施設の更新整備が二、三世紀に向けた生活飲用水の確保と、住民サービスの向上に繋がることから、今年度から三年計画で取り組むことにしています。
まず、配水拠点の確保として松ヶ丘に容量二、五〇〇m³の配水池を来年三月中旬までの工期で築造する予定であります。
来年度からは二ヶ年計画で浄水処理施設及び送配水管の布敷設工事をする予定ですので、地域の皆さんのご協力をお願いします。

河川愛護モニター募集

応募資格 20才以上で河川愛護に関心のある方
業務内容 信濃川に関する意見、河川愛護活動等の報告など
任 務 平成9年予定から平成11年6月30日まで
募集人員 関屋・三条出張所管内各2名
報 酬 月4、500円
締 切 10年8月5日(水)
応募方法 官製ハガキに住所・氏名・年齢・電話番号を明記の上、「河川愛護モニター希望」と記入し左記へ郵送してください。
〒95118153
新潟市文京町14-13
建設省信濃川下流工事事務所
「河川愛護モニター募集」係

毎月勤労統計
特別調査に
ご協力を

労働省では、7月末現在で常用労働者を1〜4人雇用する事業所を対象に、毎月勤労統計特別調査を実施します。対象となる事業所には、7月下旬から調

子宮ガン検診を実施します

検診車による子宮ガン検診を下記により実施いたします。都合のよい会場でご受診してください。

| 日 時 | 会 場 | 対象地域 |
|------------------------|------------|-----------------|
| 7月22日(水) 午前10時～11時 | 保健センター(役場) | 横川・水田・向保・竜 |
| 7月22日(水) 午後1時30分～2時 | ふれあい館 | 天ヶ沢・沢松ヶ丘・倉代・矢代舟 |

※受付は30分前から行います。
※料金は1人600円(70歳以上の方は無料です。)
なお、「病院で受ける検診」は11月2日(月)～11月17日(火)まで、料金は1人1,500円となります。
詳しいことは、役場保健衛生係におたずねください。(☎38-3111 内線131・132)

除雪車を競売します

次の要領で除雪車を競売します。希望者は「購入申込書」を期限までに提出してください。

- ◇競売機械
 - 三菱重工業製 除雪ドーザー75J型、車輪式9t級付属品(カプラ・パケット1.3m・Vプロロー・サイドスライドアングリングプラウ)付
- ◇提出締切日
 - 購入希望者、七月二十四日までに購入希望額(消費税含む)を記入の上、役場総務課まで提出のこと。
 - ※最高額の提出者に売却します。

新潟交通より
バス時刻変更のお知らせ

7月1日より、新潟―小須戸間の時刻が左記のとおり変更になりました。
また、これまで急行バスにより酒屋―鳥屋野間は無停車でしたが、この改正で各停留所に停車することになりました。

| バスセンター | 小須戸 |
|--------|-------|
| 発 | 発 |
| △8:00 | △6:50 |
| 9:00 | 7:30 |
| 11:50 | 9:30 |
| 1:30 | 11:30 |
| 4:30 | 2:00 |
| 6:00 | 4:00 |
| 8:00 | 6:00 |

入札結果のお知らせ (工事費500万円以上、消費税を除く)

| 工 事 名 (工事場所) | 工事費 | 完了予定日 | 工事業者 |
|------------------------------------|----------|---------|---------|
| 263、347、345路線 公共下水道工事 (矢代田) | 17,800千円 | 10.9.23 | 星田建設(株) |
| テニスコート人工芝改修工事 (矢代田) | 16,000 | 10.7.19 | 板井建設(株) |
| 505、503-2、504-2路線 公共下水道工事 (小須戸) | 8,800 | 10.9.7 | (株)名古屋組 |
| 鶴出古木第2汚水中継ポンプ工事 (小須戸) | 12,900 | 10.10.7 | 豊工業(株) |
| 松ヶ丘配水池築造 その1工事 (矢代田) | 237,000 | 11.3.18 | 北栄建設(株) |
| 松ヶ丘配水池築造 その2工事 (矢代田) | 21,000 | 11.3.12 | 星田建設(株) |

日本赤十字社社員増強運動にご協力いただきありがとうございます。
二、八九二世帯の加入により、一、三三三、六〇〇円の社費をいただくことができました。厚くお礼申し上げます。
災害救護活動等、赤十字活動に役立させていただきます。
日本赤十字社小須戸分区長

求人情報

小須戸町関係の求人情報を紹介します。お問い合わせは、新津公共職業安定所紹介係(☎22-2233)へどうぞ

| No. | 事業内容 | 所在地 | 求人職種 | 性別 | 年齢 | 賃金(千円) | 勤務時間 |
|-----|------------|-----|------------|----|-------|------------|------------|
| 1 | 自動車整備業 | 新保 | 営業 | 男 | 18~35 | 220~280 | 8:30~17:30 |
| 2 | その他の設備工事 | 矢代田 | 機械器具設置工事 | 男 | 18~30 | 180~250 | 8:30~17:00 |
| 3 | 管工事(さく井工事) | 小須戸 | 主任配管工 | 男 | 30~50 | 200~250 | 8:00~17:00 |
| 4 | 一般貨物自動車運送業 | 新保 | 大型運転手 | 男 | 22~25 | 200~280 | 8:30~17:30 |
| 5 | 印刷業(謄写印刷業) | 新保 | 営業 | 男 | 25~30 | 200~230 | 8:15~17:00 |
| 6 | 電気工事業 | 舟戸 | 電気工事士(見習可) | 男 | 18~40 | 120~260 | 8:00~17:00 |
| 7 | 畜産食料品製造業 | 新保 | 営業 | 男 | 20~35 | 120~400 | 8:00~17:00 |
| 8 | 他に分類されない卸売 | 新保 | 営業及び商品管理社員 | 男 | 20~35 | 149.6~200 | 8:00~17:00 |
| 9 | 管工事(さく井工事) | 小須戸 | 配管工及び施工管理 | 男 | 18~60 | 160~310 | 8:00~17:00 |
| 10 | 一般貨物自動車運送業 | 新保 | 大型運転手 | 男 | 18~26 | 160~180 | 8:30~17:30 |
| 11 | ニット製外衣・シャツ | 新保 | 一般事務 | 女 | 18~35 | 129.95~160 | 8:25~17:15 |
| 12 | ニット製外衣・シャツ | 新保 | 管理兼運転手 | 男 | 20~35 | 149.5~180 | 8:15~17:15 |
| 13 | 歯科診療所 | 小須戸 | 歯科助手 | 男 | 18~40 | 130~180 | 8:30~17:30 |
| 14 | 歯科診療所 | 新保 | 歯科衛生士 | 男 | 20~30 | 160~220 | 8:30~17:30 |
| 15 | ニット製外衣・シャツ | 新保 | 仕上げ検品用員 | 男 | 18~50 | 134.4~150 | 8:15~17:15 |
| 16 | ニット製外衣・シャツ | 新保 | 縫製 | 男 | 18~50 | 134.4~150 | 8:15~17:15 |
| 17 | ニット製外衣・シャツ | 新保 | 裁断工 | 男 | 20~50 | 134~150 | 8:30~17:20 |
| 18 | 医薬品・化粧品小売業 | 新保 | 薬剤師 | 男 | 22~60 | 230~275 | 8:30~18:00 |

普通救命講習会のお知らせ

日時 7月19日(日) 午前9時~12時
会場 白根地区消防本部
対象 一般住民40名
締切 7月15日(水)
申込・問い合わせ 白根地区消防本部警防課
☎025-372-3111

行政

相談日 7月10日(金) 午前9時~11時まで
会場 役場 保健指導室(二階)
相談員 伊藤 正人 行政相談員

相談

国、地方公共団体が行う行政サービスについて皆さんの声を聞き、行政の運営改善等、相談に応じます。

無料法律相談

相談日 7月22日(水) 午前9時~12時まで
会場 役場 保健指導室(二階)
相談員 古川 兵衛 弁護士
申し込みは前日までに役場住民係へ電話(38-3111番内線137番)でお願ひします。申し込み人数により、時間を変更することがあります。

心配ごと相談

会場 老人福祉センター
時間 午後1時~3時30分
7月の相談日
7日(火) 青柳 光男・荒木 幸平
14日(火) 五十嵐 節・渡辺 洋子
21日(火) 荒木 幸平・木望 清策
28日(火) 白井 重榮・佐藤 三雄
※相談は無料、秘密厳守。



健康相談 母子手帳発行日のお知らせ

妊婦及び乳幼児、その他健康について、お悩みの方を対象に健康相談と母子手帳の発行を行っております。
日時 7月6日(月)・13日(月)・27日(月)
会場 役場保健センター
午後1時~4時30分
※母子手帳発行の際に、1階4番の窓口指導を行いますので、なるべくご本人がおいでください。(印鑑を持参してください。)