

# 家族票

## 1月17日まで

### 嘱託員へ提出してください

家族票はお手もとに届いたでしょうか。町では、毎年一月一日現在で小須戸町に住んでいる人(同居人も含む)を対象に家族構成と勤務先等を調べています。家族票は各世帯構成(昭和六十四年一月一日〜平成元年十二月一日現在の家族全員)を打ち出したものをお届けいたしましたので記入に際し、次の点に注意してください。

◆記入上の注意

## 平成二年度 固定資産税の償却資産の 申告をお忘れなく

固定資産税の中の償却資産とは、営業や農業などの事業に使用されている構築物・機械装置・工具器具・備品のことです。

このような事業用資産を毎年一月一日現在、当町において所有している個人、法人は地方税法により一月末日までに資産の名称・取得価格・取得年月・耐用年数などを申告しなければなりません。これらに該当する方は、事前に申告のご案内を差し上げておりますし、また、案内を受けていない方も該当する方には申告が義務づけられていますので、役場税務係に申し出て期限までに申告をしてください。なお、自動車税、軽自動車

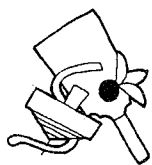

税の対象となっている普通乗用車・軽自動車・バイク・農耕自動車(コンバイントラクター)や土地・家屋などの資産は償却資産に該当しません。

記

申告期限 一月三十一日(水)  
申告場所 役場二階  
行政課税務係

# 自治大臣感謝状表彰

## 選挙管理委員会委員長

今井 彌壽雄氏(天ヶ沢第二)

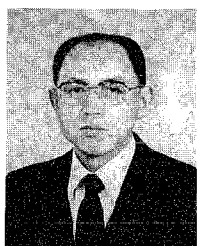

今井彌壽雄さん(六十九才)が永年の選挙管理委員としての功績が認められ、十二月二十四日自治大臣より感謝状が贈呈されました。

今井さんは、昭和四十八年七月二日から委員になられ十六年六ヶ月在職し、選挙の管理執行及び明るい選挙の実現に尽力された功績は多大であります。

今後も、一層の活躍が期待されています。

## 建物をごわされた方にお願

## 農業委員会

## 委員選挙人名簿登録申請書の提出

平成元年中に新築・増改築をされたお宅へ、家屋調査の為に税務係員が伺いました。たいへんご協力ありがとうございました。その際建物をごわされた方についても実情を聞いて平成二年度に増減させていただきます。なお調査員が伺わないお宅において建物をごわされた方がありましたらお知らせいただきたいと思っております。

農業委員会委員選挙人名簿は毎年農家より登録申請書により一月一日現在の状況を記入したものを、一月十日までに農業委員会へ提出していただき作成されます。この選挙権を有する人は、次のいずれかに該当しなければなりません。

一、小須戸町に住所を有し、平成二年三月三十一日現在(昭和四十五年四月一日までに生まれ)で年齢二十才以上で十アール以上の農地に耕作の業務を



愛の一声運動  
小須戸小学校六年  
山崎亜由美

あいつはとても大切な事です。「おはよう」と、あいつをしても返事をしてくれない人が時々見られます。どうしてあいつしないのかなと思うこともあります。反対に返事が返って来ると、何だかとてもいい気持ちになります。

初めて会った人でも、あいつをみると、とても親しくなつたような気がします。あいつが苦手でも会話をすれば、相手に気持ちも通じます。

あいつは友達を作ったり、今より仲良くなったります。生活の中でも心がけたいことです。

# 保育園児・幼稚園児を募集します

## 提出期限 一月二十日(土)

平成二年度の保育園児及び幼稚園児を次の要領で募集します。入園を希望されるご家庭は期限までに申込みをしてください。

**保育園**

定員数 一六〇名  
小須戸保育園 一〇〇名  
矢代田保育園 一〇〇名  
横水保育園 六〇名

申込資格 町在住者に限る  
申込期限 平成二年一月二十日(土)  
申込場所 町民生活課福祉係その他

**幼稚園**

募集人員 一六〇名  
申込資格 小須戸町在住の五才児(昭和五十九年四月二日から昭和六十年四月一日までに出生した幼児)  
申込期限 平成二年一月二十日(土)  
申込場所 小須戸町教育委員会 小須戸幼稚園

# 火の用心 ここがポイント



たばこ火災で恐いのは無炎燃焼。引火後数時間経って燃え出すため手遅れになることも。

【対策】喫煙場所を設け、灰皿に水を／吸いさしをそのままにしてその場から離れない／寝たばこ厳禁(とくに飲酒後の就寝時は注意)／吸いがらは必ず灰皿へ。消えたことを確認する。

## 一九九〇年

## 世界農林業センサスにご協力ください

## 新潟県

農林水産省では、平成二年一月一日(沖縄県は平成元年十二月一日)現在で「世界農林業センサス」を実施します。

調査員がお伺いして、農林業の経営状況などをお尋ねします。このため、ご協力をお願いします。

## 民生・児童委員の紹介

このたび、民生・児童委員の一斉改選により、十二月一日から引き続き三ヶ年次の方々が民生委員として厚生大臣より任命されました。

民生委員はその職務を遂行するために、個人の人権を尊重し、その身上に関する秘密を守ります。相談事がございましたら地域の民生委員にお話しください。

平成二年度の保育園児及び幼稚園児を次の要領で募集します。入園を希望されるご家庭は期限までに申込みをしてください。

**保育園**

定員数 一六〇名  
小須戸保育園 一〇〇名  
矢代田保育園 一〇〇名  
横水保育園 六〇名

申込資格 町在住者に限る  
申込期限 平成二年一月二十日(土)  
申込場所 町民生活課福祉係その他

**幼稚園**

募集人員 一六〇名  
申込資格 小須戸町在住の五才児(昭和五十九年四月二日から昭和六十年四月一日までに出生した幼児)  
申込期限 平成二年一月二十日(土)  
申込場所 小須戸町教育委員会 小須戸幼稚園



## LPガス安全器具を設置しましょう!

LPガスはうっかりミスが重大事故につながります。安全器具はあなたを守ります。

<p>メニュー①</p> <p>※マイコンメータII (台所に警報器)</p>	<p>メニュー②</p> <p>※マイコン型自動ガスシャ断装置 (警報器連動型)</p>	<p>メニュー③</p> <p>※ガスもれ警報しゃ断装置とヒューズコック</p>
---	--	--

## 新潟県消防防災課 (社)新潟県プロパンガス協会

氏名	住所	電話	担当区域
小柳 ミイ	新栄町1	38-2857	大川前1.2. 本町1. 諏訪町1. 若葉町1. 2.3. 文京町2
長谷川 淑	大川前2	38-3336	大川前3. 本町2.3. 諏訪町2. 中央町1. 2.3.4.5.
萱森 キイ	本町5	38-3074	本町4.5. 花園町1.2. 大川前4.5.6.
吉田 吉平	新町2	38-3433	新町1.2.3.4. 雁巻町1.2. 文京町1
高橋千代子	蔵町1	38-3440	新栄町1.2.3.4.5. 蔵町1.2.3.4.5.
成田 ノリ	うでこき2	38-3377	うでこき1.2.3.
白井ミサヲ	横川浜	38-2606	横川浜全域
白井 重榮	小向	38-2188	小向全域
木村敬三郎	水田	38-3129	水田全域
板谷 半治	鎌倉新田	38-4480	鎌倉新田全域
斉藤 一策	天ヶ沢第1	38-2075	天ヶ沢1.2.3.
長谷川信榮	矢代田第1	38-2785	矢代田1.2.3. 松が丘
保科 正子	矢代田第6	38-3080	矢代田4.5.6.7.
本多 英雄	矢代田第9	38-3997	矢代田8.9.10.11.12.13.
間野エリ子	新保第3	38-3446	新保1.2.3.
川瀬増次郎	竜玄新田	38-2495	竜玄新田全域