

今月の税金

国民健康保険税 3期
住民税 2期

休日当番医

8月3日	広川 医院	白根市西笠巻 ☎ (73) 3221
10日	保科 医院	小須戸町新町 ☎ (38) 2167
15日	田辺 医院	白根市三の町 ☎ (72) 2076
16日	田村 医院	白根市西笠巻 ☎ (73) 5307
17日	石崎 医院	白根市中央通3 ☎ (72) 3820
24日	笹川 医院	白根市諏訪木 ☎ (72) 2572
31日	水戸部 医院	白根市桜町1 ☎ (72) 2313

国民健康保険被保険者
証の切替についてお知らせ

現在使用されている国民健康保険被保険者証及び退職被保険者証の有効期限が、昭和六十一年八月三十一日で期限切れになります。その為、九月一日より新しい被保険者証に切替になりますのでご注意ください。尚、新しい被保険者証については、後日配布いたします。

※就職され社会保険に加入された方・職場を退職なされた方及び他市町村へ転出される場合、忘れずに国民健康保険の加入脱退手続きを行うようお願いいたします。

「一般健康診査結果
指導会のお知らせ」

去る六月二十三日から三十日まで実施した一般健康診査(総コレステロール、肝機能、血糖、貧血、心電図眼底検査)の結果について指導会を開催します。個人通知のあった方は都合のよい会場においてください。

日 時	会 場	内 容
八月五日(火) 一三三より	保健センター	医師の講義 結果指導
八月六日(水) 九三三より	横川集落 開発センター	結果指導
八月七日(木) 二三三より	矢代田小学校 体育館	医師の講義 結果指導
八月九日(土) 九三三より	新保地域研修 センター	結果指導

保健だより

日 時	会 場	種 別	対 象
8月12日(火) PM1:30より	保健センター	母親学級	妊娠満16週～23週の妊婦
8月28日(木) PM1:30より	"	3・4ヵ月 児健診	S61年4月～S61年5月生
9月4日(木) PM1:30～2:00	"	三種混合	1期: S57年9月5日～ S59年7月23日生 2期: 1期完了後12～18ヵ月内
9月12日(金) PM1:30～2:00	"	麻疹 (はしか)	S58年9月13日～ S60年3月12日生

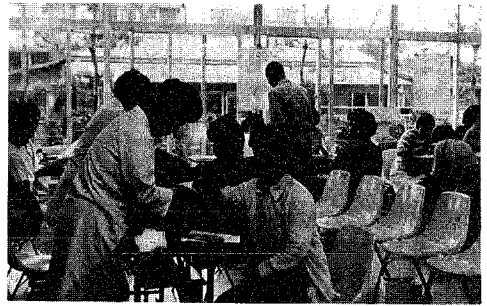

善意をありがとうございます

ごさいます。

社会福祉協議会へ次の方から善意をいただきました。感謝申しあげます。
使用済切手
町老連婦人部 一〇〇枚
五十田タミ(小向) 五〇〇枚
田沢 弘(矢代田) 二七四枚

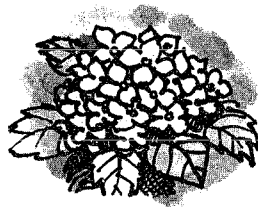

ご寄附ありがとうございました

ごさいます。

愛のチャリティ実行委員会代表高木栄作様から社会福祉協議会にて、福祉に役立ててくださいと一〇〇、一四六円の寄附がありました。感謝申しあげます。

阿部麻起子 時也 新栄町一

渡邊 勇太 竹夫 鎌倉

熊倉 正洋 正樹 雁巻一

保科 光夢 正人 矢代田五

佐藤 浩気 芳常 うてこぎ

丸山 和寛 薫 新保一

石本 夢子 達也 天ヶ沢三

森田めぐみ 幸衛 本町三

米田 達也 満 新保一

大野 裕美 耕栄 矢代田三

齋藤 直也 英夫 矢代田一

すえ長くお幸せに

清水 哲夫 新栄町二

(生野) シヅ子 天ヶ沢二

平間 勝彦 天ヶ沢二

(齊藤) 直子 天ヶ沢二

杉田 秀明 天ヶ沢二

(五十嵐) 芳江 天ヶ沢二

田邊 昌美 矢代田十

(丸山) 裕子 矢代田十

「真福を祈ります」

石黒 キセ 新保三

島原 セツ 文京町一

新井田 勝 矢代田三

鈴木 ハマ 矢代田九

鈴木 スイ 76才 水田

阿部茉莉花 靖 本町五

「アサギの会」