広報
こすど
1986 4/1
NO. 157
発行所　小須戸町役場行政課
印刷所　有限会社 玉庭印刷所

去る三月二十四日、小須戸小学校で本道校舎最後の卒業式が行われました。名ごり惜しそうに雷までちらつく寒い一日でした。この日の卒業生は九十五名で、この校舎が昭和二十九年にできてから四千四百九十九名の卒業生を送り出したことになります。数々の思い出が校舎とともに思い浮かんできます。はだしで廊下や運動場を走りまわたときの木のあたたかいぬくりとやわらかい感触、誰もいくとも、耳をこらすと子供たの元気な歓声が聞こえてきそです。

中学校の制服に身をつつみ卒業生の目は、新しい中学校活への希望に満ちて明るく輝ていました。

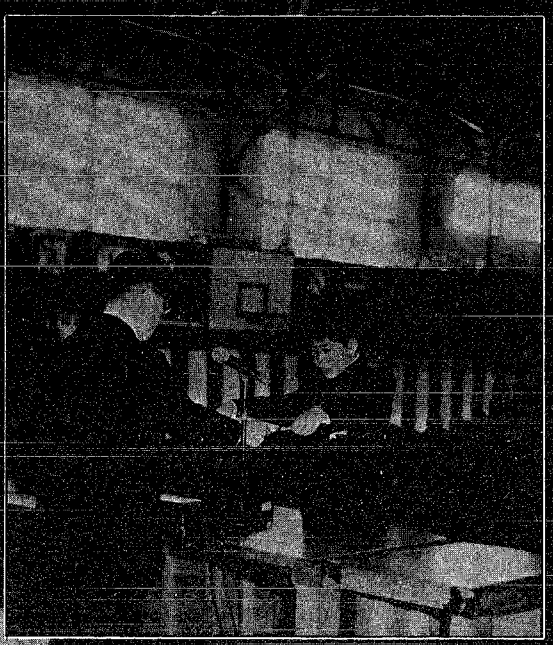

人口のうごき
（61.3.1現在）

男	5,115	（＋1）
女	5,524	（＋7）
計	10,639	（＋8）
世帯数	2,516	（±0）