

農業用排水路 に注意!!

危険

五月になると、農業用排水路に水が満たされ、子供たちにとって危険な状態となります。特に農作業も忙しくなり、子供に目とどかない場合もあり、ます。充分気をつけてください。下の写真は、新保地内まで完成した国営事業の用水路です。深さは二メートル二十センチと深く、幼児や低学年の子供にとっては特に危険です。この道は、通学路ともなっているため、帰り道などガードレールを越えて遊ばないよう日頃から注意してやってください。

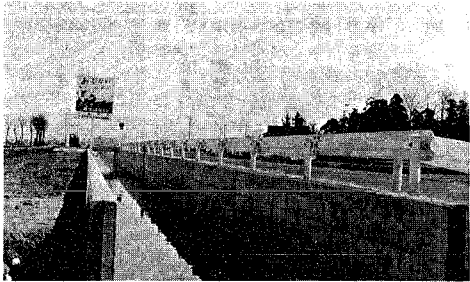

山火事防止 運動実施中

ようやく春らしくなり、山菜取りの季節となりました。

小須戸町消防団連合演習

期日 五月十九日(日)
午前九時～十一時三十分
場所 小須戸中学校グラウンド
町の消防団員全員が参加して行なわれます。

尚、当日は演習招集信号として午前六時三十分～一点三十分の班打(●●●●)五回くり返して半鐘を鳴りますのでお知らせいたします。

山菜取りや、山仕事に入山するときは、タバコ、たき火等、火の元に十分注意し、完全に消火してください。山火事の消火作業は大勢の労力が必要です。楽しいハイキングと、山の緑を守るために一人ひとりが火の取扱いに十分注意しましょう。

咲かせよう。家にも町にも心にも



花の苗をプレゼント

風薫る五月、花と緑の季節です。花と緑推進協議会では、植木盆栽まつりの会場で、美しい花の苗のプレゼントを行います。「咲かせよう、家にも町にも心にも」美しい町は、みんなの願い、美しい花を育てましょう。

日時 5月4日・5日
午前10時～11時30分
午後1時30分～3時

場所 植木盆栽まつり会場
特設テント

花と緑推進協議会

植木盆栽まつり

期間 5月4日～6日
場所 大川前四丁目
児童公園内

商業統計調査にご協力を

5月1日現在

通商産業省では、昭和六十年五月一日現在で商業統計調査を行います。この調査は、わが国の商店の分布状況、販売活動の実態と商品の全国的な流通状況などを明らかにするため、全国の卸売業、小売業を営んでいるすべての商店を対象に行われます。調査は、都道府県知事から任命された商業統計調査員が商店を直接訪問し、調査票に記入していただいて回収するという方法で行います。提出される調査票は、統計法により厳重に秘密が守られますので調査にご協力ください。

信濃川水防演習が

実施されます

期日 六月二日(日)
午前9時30分～12時
場所 小須戸町運動公園(雁巻)

災害は思わぬ頃に……思わぬかたちで襲ってくるものです。私達、信濃川下流水防連絡会(建設省北陸地方建設局信濃川下流水事務所、新潟県河川課、小須戸町、外六市四町四村が水防演習参加)では、そんな時に備え、少しでも皆様の被害を少なくするため、公開演習を実施することになりました。当日は十五市町村の水(消)防団、約五百名による土のう積立法、月



がんは

早期発見早期治療が一番!!

胃がん子宮がん検診のご案内

がんは成人病の中で死亡者数が最も多い恐ろしい病気です。がんの発生原因は複雑で、明らかでない点が多いのですが、いくつかの発がん物質も見出されています。このような原因と思われるものをさける一次予防はもちろん大切ですが、現在がん対策としては、集団検診による早期発見、早期治療が最も有力な手段とされています。症状が出てからでは遅いのです。積極的にがん検診の機会をとらえて、一年に一度は必ず受診しましょう。※申し込み、お問い合せ等は役場町民生活課保健衛生係へお願いします。



	日 時	会 場	説 明
胃がん検診	5月22日(木) 8:30~11:00	役場保健センター	検診料 500円 (当日ご持参ください) ※ 検診当日は起きてから検診終了まで、何も食べたり飲んだりしないこと。水、お茶、タバコもいけません。
	5月23日(木) 8:30~11:00	竹井機器体育館	
	5月24日(金) 8:30~11:00	役場保健センター	
子宮がん検診	5月31日(金) 午前9:00~10:00 午後1:00~2:00	役場保健センター	検診料 400円 (当日ご持参ください) ※ 検診の前日は入浴し、体をきれいにしておいてください。 ※ 当日は、簡単に脱いだり着たりできる服装でおいください。